

令和8年度

予算の概要



まもなくリニューアルする市民体育館

誰もが躍動し、
活気あふれる新時代へ



城陽市

目 次

| | | | |
|---|--------------------------|------------|----|
| ① | 令和8年度の予算の概要 | ・・・・・・・・ P | 1 |
| ② | 性質別比較と市民1人あたりの経費（一般会計） | ・・・・・・・・ P | 3 |
| ③ | グラフで見る予算の内訳（一般会計の歳入） | ・・・・・・・・ P | 5 |
| ④ | グラフで見る予算の内訳（一般会計の歳出 性質別） | ・・・・・・・・ P | 6 |
| ⑤ | グラフで見る予算の内訳（一般会計の歳出 目的別） | ・・・・・・・・ P | 7 |
| ⑥ | 6つの基本政策ごとの事業名 | ・・・・・・・・ P | 8 |
| ⑦ | 未来まちづくり基金の活用状況 | ・・・・・・・・ P | 11 |
| ⑧ | 各事業の概要（部局別） | ・・・・・・・・ P | 12 |

① 令和8年度の予算の概要

城陽市の令和8年度一般会計の予算額は、

331億5,200万円 です。

令和8年度の一般会計は、市民体育館改修事業や東部丘陵線整備事業等の進捗に伴う普通建設事業費の減、令和7年度に小中学校の学習用タブレット更新を実施したことによる物件費の減等により、前年度から16億800万円、4.6%の減となりました。

歳入においても、市民体育館改修事業や東部丘陵線整備事業の進捗等により、市債や国庫支出金等が減少していることが特徴です。

特別会計においては、高齢化の進行等により、国民健康保険事業特別会計が減少した一方で、介護保険事業特別会計、後期高齢者医療特別会計が増加したことにより、4つの会計の合計額は、前年度から1億104万5千円、0.6%の増となりました。

企業会計においては、水道事業会計、公共下水道事業会計ともに減少し、2つの会計の合計額は、前年度から4億8,465万6千円、6.6%の減となりました。

[単位：千円、%]

| 区分 | 会 計 名 | 令和8年度 当初予算額① | 令和7年度 当初予算額② | 比 較 ①－②＝③ | 伸 び 率 ③÷②＝④ |
|------------------|-------------------|-----------------|-----------------|--------------|----------------|
| | 一 般 会 計 | 33,152,000 | 34,760,000 | △ 1,608,000 | △ 4.6 |
| 特 別 会 計 | 国民健康保険事業特別会計 | 7,780,671 | 8,209,882 | △ 429,211 | △ 5.2 |
| | 寺田財産区特別会計 | 40,490 | 45,291 | △ 4,801 | △ 10.6 |
| | 介護保険事業特別会計 | 7,993,320 | 7,656,338 | 336,982 | 4.4 |
| | 後期高齢者医療特別会計 | 2,059,133 | 1,861,058 | 198,075 | 10.6 |
| | 小 計 | 17,873,614 | 17,772,569 | 101,045 | 0.6 |
| 企 業 会 計 | 水 道 事 業 会 計 | 2,521,305 | 2,882,367 | △ 361,062 | △ 12.5 |
| | 公 共 下 水 道 事 業 会 計 | 4,319,803 | 4,443,397 | △ 123,594 | △ 2.8 |
| | 小 計 | 6,841,108 | 7,325,764 | △ 484,656 | △ 6.6 |
| | 合 計 | 57,866,722 | 59,858,333 | △ 1,991,611 | △ 3.3 |

予算ってなーに？

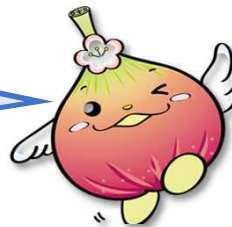

予算はご家庭でいう「家計」にあたるものです。

市役所では、新しい年度が始まる前に、4月から翌年の3月までの1年間に、どれくらいのお金が入ってきて、どのような事業を行い、そのために使うお金がどれくらい必要かを計画します。

この計画を予算といい、予算書には、こうした1年間のお金の使いみちなどが記されています。



会計ってなーに？

福祉・建設・教育など、市のほとんどの事業は「一般会計」という財布で管理していますが、保険料や使用料などの特定の収入で特定の事業を行う場合、使い方をより分かりやすくするために、「特別会計」や「企業会計」という別の財布で管理しています。

城陽市には、国民健康保険事業、寺田財産区、介護保険事業、後期高齢者医療の4つの特別会計と、水道事業、公共下水道事業の2つの企業会計があります。

② 性質別比較と市民1人あたりの経費（一般会計）

[単位：千円、%]

| 区 分 | | 令和8年度 当初予算額 | A 構成比 | 令和7年度 当初予算額 | B 構成比 | 比較C A-B | 伸び率 C/B | 市民一人 あたり (円) |
|--------|-------------------------------|----------------|----------|----------------|----------|-------------|------------|--------------------|
| 歳 入 | 市 税 | 9,717,149 | 29.3 | 9,578,857 | 27.6 | 138,292 | 1.4 | 136,077 |
| | 地 方 譲 与 税 | 152,586 | 0.5 | 155,918 | 0.4 | △ 3,332 | △ 2.1 | 2,137 |
| | 利 子 割 交 付 金 | 26,800 | 0.1 | 7,100 | 0.0 | 19,700 | 277.5 | 375 |
| | 配 当 割 交 付 金 | 127,100 | 0.4 | 97,200 | 0.3 | 29,900 | 30.8 | 1,780 |
| | 株 式 等 譲 渡 所 得 割 交 付 金 | 155,300 | 0.5 | 145,200 | 0.4 | 10,100 | 7.0 | 2,175 |
| | 法 人 事 業 税 交 付 金 | 147,300 | 0.4 | 134,000 | 0.4 | 13,300 | 9.9 | 2,063 |
| | 地 方 消 費 税 交 付 金 | 2,038,000 | 6.1 | 1,736,000 | 5.0 | 302,000 | 17.4 | 28,540 |
| | ゴ ル フ 場 利 用 税 交 付 金 | 44,000 | 0.1 | 42,000 | 0.1 | 2,000 | 4.8 | 616 |
| | 環 境 性 能 割 交 付 金 | 4,000 | 0.0 | 34,000 | 0.1 | △ 30,000 | △ 88.2 | 56 |
| | 国 有 提 供 施 設 等 所 在 市 助 成 交 付 金 | 20,639 | 0.1 | 20,529 | 0.1 | 110 | 0.5 | 289 |
| | 地 方 特 例 交 付 金 | 95,320 | 0.3 | 73,475 | 0.2 | 21,845 | 29.7 | 1,335 |
| | 地 方 交 付 税 | 7,320,000 | 22.1 | 6,900,000 | 19.9 | 420,000 | 6.1 | 102,508 |
| | 普 通 交 付 税 | 6,960,000 | 21.0 | 6,530,000 | 18.8 | 430,000 | 6.6 | 97,467 |
| | 特 別 交 付 税 | 360,000 | 1.1 | 370,000 | 1.1 | △ 10,000 | △ 2.7 | 5,041 |
| | 交 通 安 全 対 策 特 別 交 付 金 | 10,000 | 0.0 | 10,000 | 0.0 | 0 | 0.0 | 140 |
| | 分 担 金 及 び 負 担 金 | 198,835 | 0.6 | 171,062 | 0.5 | 27,773 | 16.2 | 2,784 |
| | 使 用 料 及 び 手 数 料 | 424,879 | 1.3 | 395,295 | 1.1 | 29,584 | 7.5 | 5,950 |
| | 国 庫 支 出 金 | 5,630,157 | 17.0 | 6,005,262 | 17.3 | △ 375,105 | △ 6.2 | 78,844 |
| | 府 支 出 金 | 2,788,849 | 8.4 | 2,723,389 | 7.8 | 65,460 | 2.4 | 39,054 |
| | 財 産 収 入 | 266,552 | 0.8 | 278,133 | 0.8 | △ 11,581 | △ 4.2 | 3,733 |
| | 寄 附 金 | 343,100 | 1.0 | 169,001 | 0.5 | 174,099 | 103.0 | 4,805 |
| | 繰 入 金 | 791,540 | 2.4 | 1,613,999 | 4.6 | △ 822,459 | △ 51.0 | 11,085 |
| | 繰 越 金 | 1 | 0.0 | 1 | 0.0 | 0 | 0.0 | 0 |
| | 諸 収 入 | 970,953 | 2.9 | 535,099 | 1.5 | 435,854 | 81.5 | 13,597 |
| | 市 債 | 1,878,940 | 5.7 | 3,934,480 | 11.3 | △ 2,055,540 | △ 52.2 | 26,312 |
| | 歳 入 合 計 | 33,152,000 | 100.0 | 34,760,000 | 100.0 | △ 1,608,000 | △ 4.6 | 464,255 |

[単位：千円、%]

| 区 分 | | 令和8年度 当初予算額 | A 構成比 | 令和7年度 当初予算額 | B 構成比 | 比較C A-B | 伸び率 C/B | 市民一人 あたり (円) |
|--------|---------------------|----------------|----------|----------------|----------|-------------|------------|--------------------|
| 歳 出 | 人 件 費 | 5,712,984 | 17.2 | 5,498,467 | 15.8 | 214,517 | 3.9 | 80,004 |
| | う ち 職 員 給 | 3,271,555 | 9.9 | 3,144,693 | 9.0 | 126,862 | 4.0 | 45,814 |
| | 物 件 費 | 5,806,852 | 17.5 | 5,927,981 | 17.1 | △ 121,129 | △ 2.0 | 81,318 |
| | 維 持 補 修 費 | 208,614 | 0.6 | 242,483 | 0.7 | △ 33,869 | △ 14.0 | 2,921 |
| | 扶 助 費 | 8,349,175 | 25.2 | 8,075,251 | 23.2 | 273,924 | 3.4 | 116,921 |
| | 補 助 費 等 | 4,498,327 | 13.6 | 4,342,700 | 12.5 | 155,627 | 3.6 | 62,994 |
| | 普 通 建 設 事 業 費 | 1,863,588 | 5.6 | 4,430,629 | 12.7 | △ 2,567,041 | △ 57.9 | 26,097 |
| | 補 助 事 業 費 | 262,884 | 0.8 | 1,437,709 | 4.1 | △ 1,174,825 | △ 81.7 | 3,681 |
| | 単 独 事 業 費 | 1,600,704 | 4.8 | 2,992,920 | 8.6 | △ 1,392,216 | △ 46.5 | 22,416 |
| | 災 害 復 旧 事 業 費 | 6 | 0.0 | 6 | 0.0 | 0 | 0.0 | 0 |
| | 公 債 費 | 4,077,897 | 12.3 | 3,964,643 | 11.4 | 113,254 | 2.9 | 57,106 |
| | 積 立 金 | 176,662 | 0.5 | 74,288 | 0.2 | 102,374 | 137.8 | 2,474 |
| | 投 資 及 び 出 資 金、貸 付 金 | 243,096 | 0.7 | 243,398 | 0.7 | △ 302 | △ 0.1 | 3,404 |
| | 繰 出 金 | 2,164,799 | 6.5 | 1,910,154 | 5.5 | 254,645 | 13.3 | 30,316 |
| | 予 備 費 | 50,000 | 0.2 | 50,000 | 0.1 | 0 | 0.0 | 700 |
| | 歳 出 合 計 | 33,152,000 | 100.0 | 34,760,000 | 100.0 | △ 1,608,000 | △ 4.6 | 464,255 |

※ 本表以降の割合等については、項目ごとに四捨五入しているため、合計の一致しない箇所があります。



どうやって予算を決めているの？

予算は市民のみなさんの声をもとに、市長が予算の案をまとめ、市議会に提案をします。

その予算の案を、市民のみなさんを代表する市議会議員がいろいろな面から審議し、市議会の議決により予算が決まります。

何のために、 どんなことに使っているの？



市役所では、使うお金を目的別と性質別に区分しています。

目的別では、高齢者や子育てのために使うお金は「民生費」、道路や河川などのまちづくりのために使うお金は「土木費」といったように、何のために使うかを表しています。

また、性質別では、人件費や物件費といったように、どんなことに使っているのかを表しています。

前のページでは性質別にみた予算の前年度との比較を、また、次のページ以降には目的別にグラフで表しています。

事業ごとの概要も記載していますのでご覧ください。

③ グラフで見る予算の内訳（一般会計の歳入）

[単位：千円、%]

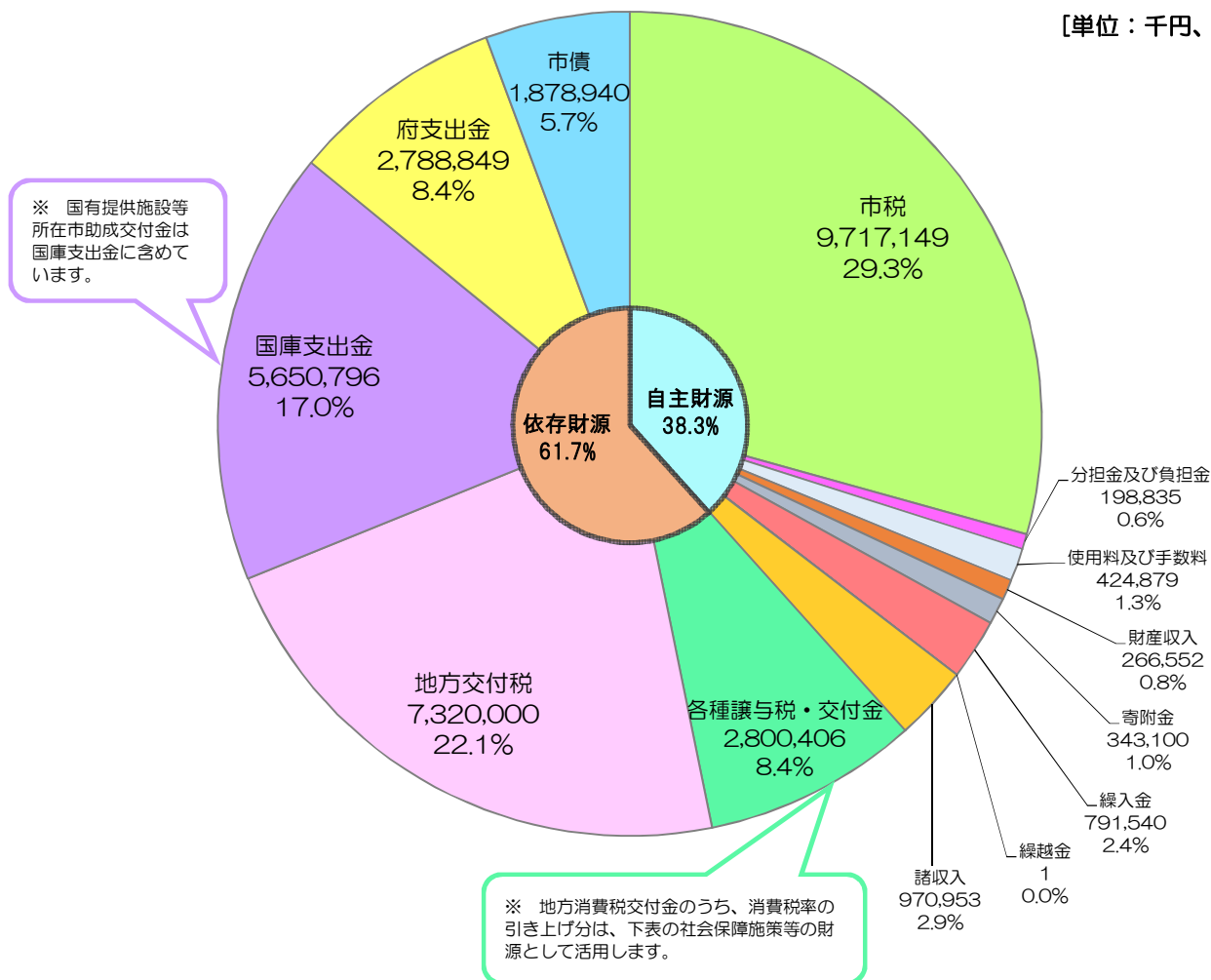

【地方消費税交付金（消費税率引き上げ分）の活用状況】

[単位：千円]

| 項目 | 対象予算額(A) | 特定財源(B) | | | 一般財源 (A)-(B) | 消費税率引上分 | |
|------|------------|-----------|-----|---------|-----------------|-----------|-----------|
| | | 国・府支出金 | 地方債 | その他 | | 消費税率引上分 | その他 |
| 社会福祉 | 10,047,428 | 6,254,007 | 0 | 342,648 | 3,450,773 | 619,499 | 2,831,274 |
| 社会保険 | 3,306,108 | 584,415 | 0 | 0 | 2,721,693 | 488,613 | 2,233,080 |
| 保健衛生 | 593,716 | 56,090 | 0 | 64,510 | 473,116 | 84,937 | 388,179 |
| 幼稚園 | 230,733 | 166,515 | 0 | 665 | 63,553 | 11,409 | 52,144 |
| 合 計 | 14,177,985 | 7,061,027 | 0 | 407,823 | 6,709,135 | 1,204,458 | 5,504,677 |

| 歳 入 | 用 語 説 明 |
|---------------|------------------------------------|
| 市 税 | 市民税・固定資産税・たばこ税など、みなさんが市に納める税金です |
| 繰 入 金 | 特定の目的のために積み立てている基金などを取り崩すお金です |
| 分 担 金 ・ 負 担 金 | 市の事業で、特に利益を受ける人などが納めるお金です |
| 使 用 料 ・ 手 数 料 | 市の施設の使用料と、証明書の発行などの手数料です |
| 地 方 交 付 税 | 標準的な運営ができるよう、市の財政状況に応じ国から交付されるお金です |
| 国 府 支 出 金 | 補助金など、特定の事業に対して国や府から交付されるお金です |
| 市 債 | 大きな事業を行うために、国や金融機関などから借りるお金です |

| | |
|---------|---------------|
| 自 主 財 源 | 市が独自で確保するお金です |
|---------|---------------|

④ グラフで見る予算の内訳（一般会計の歳出 性質別）

[単位：千円、%]

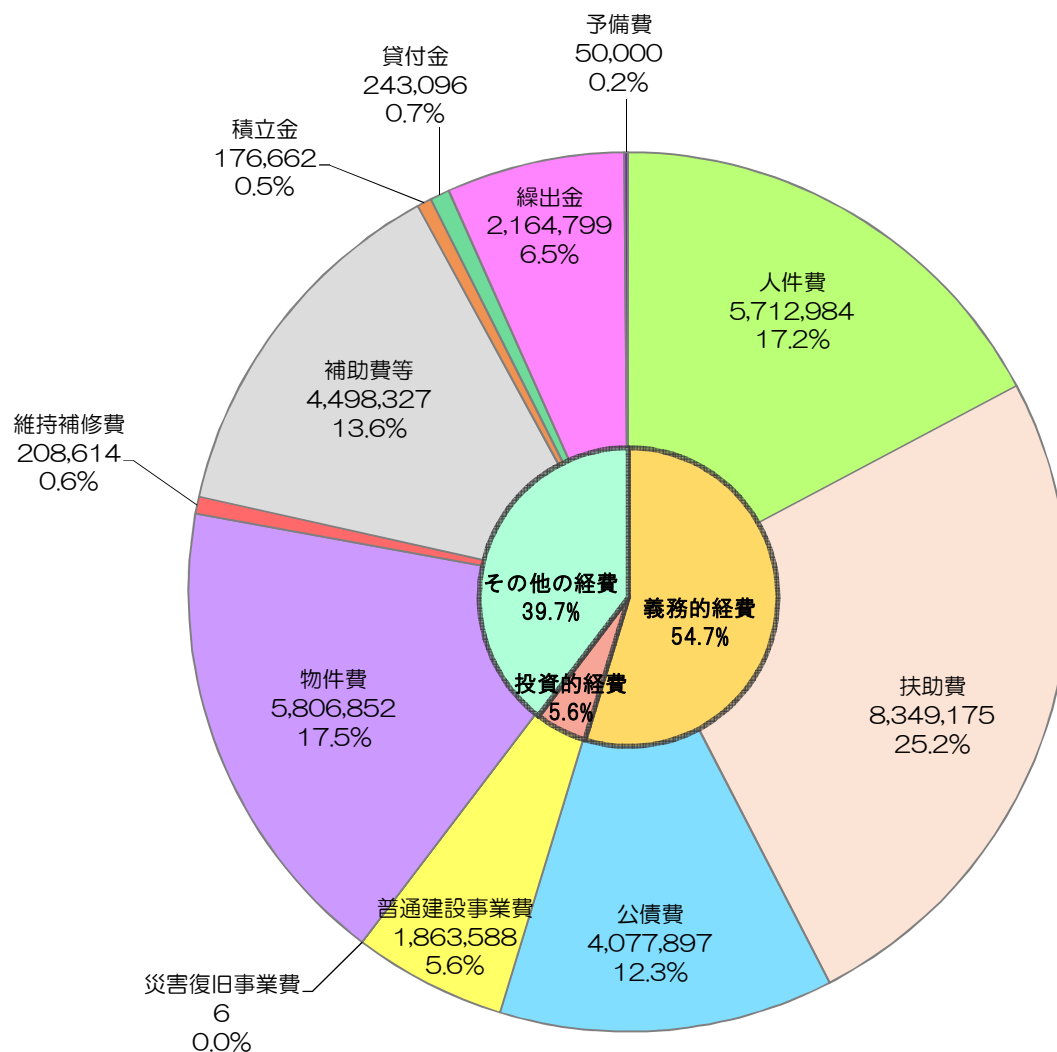

| 歳出（性質） | | 用語説明 |
|--------|---|---------------------------------------|
| 人 | 件 | 費 職員の給与、議員や各種委員の報酬などです |
| 物 | 件 | 費 旅費、消耗品費、印刷製本費、光熱水費、委託料などです |
| 維 | 持 | 補 修 費 市が管理する施設の修繕費です |
| 扶 | 助 | 費 子どもやお年寄り、障がいを持った人、生活に困っている人などへの支援です |
| 補 | 助 | 費 等 各種団体への補助金及び負担金などです |
| 普 | 通 | 建 設 事 業 費 道路、河川、学校などの施設の整備費です |
| 災 | 害 | 復 旧 事 業 費 災害により壊れた施設などの復旧費です |
| 公 | 債 | 費 借入金の返済です |
| 積 | 立 | 金 基金への積み立てです |
| 投 | 資 | 及 び 出 資 金、 貸 付 金 福祉のための貸し付け金などです |
| 繰 | 出 | 金 他の会計への支払いです |
| 予 | 備 | 費 思いがけない出来事のために使うお金です |

⑤ グラフで見る予算の内訳（一般会計の歳出 目的別）

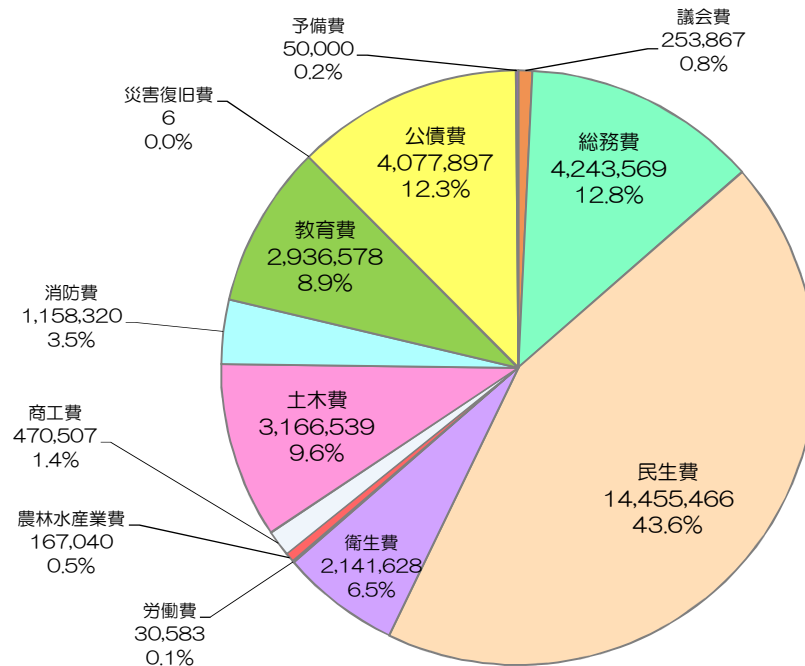

[単位：千円、%]

[単位：千円、%]

| 区分 | 令和8年度 当初予算額 | A 構成比 | 令和7年度 当初予算額 | B 構成比 | 比較C A-B | 伸び率 C/B | 市民一人 あたり (円) |
|-------------|----------------|----------|----------------|----------|-------------|------------|--------------------|
| 議 会 費 | 253,867 | 0.8 | 253,864 | 0.7 | 3 | 0.0 | 3,555 |
| 総 務 費 | 4,243,569 | 12.8 | 3,910,404 | 11.2 | 333,165 | 8.5 | 59,426 |
| 民 生 費 | 14,455,466 | 43.6 | 13,985,412 | 40.2 | 470,054 | 3.4 | 202,432 |
| 衛 生 費 | 2,141,628 | 6.5 | 1,920,928 | 5.5 | 220,700 | 11.5 | 29,991 |
| 労 働 費 | 30,583 | 0.1 | 44,704 | 0.1 | △ 14,121 | △ 31.6 | 428 |
| 農 林 水 産 業 費 | 167,040 | 0.5 | 131,979 | 0.4 | 35,061 | 26.6 | 2,339 |
| 商 工 費 | 470,507 | 1.4 | 598,757 | 1.7 | △ 128,250 | △ 21.4 | 6,589 |
| 土 木 費 | 3,166,539 | 9.6 | 5,569,211 | 16.0 | △ 2,402,672 | △ 43.1 | 44,344 |
| 消 防 費 | 1,158,320 | 3.5 | 1,349,906 | 3.9 | △ 191,586 | △ 14.2 | 16,221 |
| 教 育 費 | 2,936,578 | 8.9 | 2,980,186 | 8.6 | △ 43,608 | △ 1.5 | 41,124 |
| 災 害 復 旧 費 | 6 | 0.0 | 6 | 0.0 | 0 | 0.0 | 0 |
| 公 債 費 | 4,077,897 | 12.3 | 3,964,643 | 11.4 | 113,254 | 2.9 | 57,106 |
| 予 備 費 | 50,000 | 0.2 | 50,000 | 0.1 | 0 | 0.0 | 700 |
| 歳 出 合 計 | 33,152,000 | 100.0 | 34,760,000 | 100.0 | △ 1,608,000 | △ 4.6 | 464,255 |

| 歳出（目的） | 用 語 説 明 |
|-------------|--|
| 議 会 費 | 議会の活動のために使うお金です |
| 総 務 費 | 戸籍や住民票、コミュニティセンター、環境保全など市民生活のために使うお金です |
| 民 生 費 | 高齢者・子育て・障がい者などのために使うお金です |
| 衛 生 費 | 美しいまちや市民の健康を守るために使うお金です |
| 労 働 費 | 労働者や消費生活のために使うお金です |
| 農 林 水 産 業 費 | 農業や林業などの振興のために使うお金です |
| 商 工 費 | 商工業の育成や観光振興のために使うお金です |
| 土 木 費 | 道路・河川・公園などのまちづくりのために使うお金です |
| 消 防 費 | 生命・財産を守るために使うお金です |
| 教 育 費 | 学校教育や社会教育、文化財保護など教育のために使うお金です |
| 災 害 復 旧 費 | 災害の復旧のために使うお金です |
| 公 債 費 | 借入金の返済のために使うお金です |
| 予 備 費 | 思いがけない出来事のために使うお金です |

⑥ 6つの基本政策ごとの事業名

[単位：千円]

| 1. 福祉・医療・健康、暮らしの充実 | | | 予算額 | ページ |
|--------------------|---|----------------------------|-----------|-----|
| (1) | 継 | 生活困窮者の自立支援に係る経費 | 4,504 | 12 |
| (2) | 継 | 障がい者の自立支援に係る経費 等 | 2,865,397 | 12 |
| (3) | 充 | 障がい者の地域生活支援に係る経費 等 | 167,117 | 13 |
| (4) | 新 | 障がい者施設等の物価高騰対策支援に係る経費 | 17,653 | 13 |
| (5) | 継 | 老人福祉センターの管理運営に係る経費 | 84,674 | 14 |
| (6) | 新 | 高齢者施設等の物価高騰対策支援に係る経費 | 25,904 | 14 |
| (7) | 継 | 障がい児の通所支援に係る経費 | 590,450 | 15 |
| (8) | 継 | 生活保護費の支給に係る経費 | 1,253,620 | 15 |
| (9) | 充 | がん検診等に係る経費 | 64,277 | 16 |
| (10) | 充 | 高齢者の予防接種に係る経費 | 164,169 | 16 |
| (11) | 継 | 国民健康保険事業＜特別会計全体＞ | 7,780,671 | 17 |
| (12) | 継 | 介護保険事業＜特別会計全体＞ | 7,993,320 | 17 |
| | | 《債務負担行為》 | 37,000 | |
| (13) | 充 | 介護人材確保の支援に係る経費＜介護保険事業特別会計＞ | 3,085 | 18 |
| (14) | 継 | 後期高齢者医療事業＜特別会計全体＞ | 2,059,133 | 18 |
| (15) | 新 | 水道料金の減免に係る経費＜水道事業会計＞ | 101,134 | 19 |
| (16) | 新 | 下水道使用料の減免に係る経費＜公共下水道事業会計＞ | 46,866 | 19 |

| 2. 特色ある子育て支援と教育の充実 | | | 予算額 | ページ |
|--------------------|---|------------------------|-----------|-----|
| (1) | 充 | 子育て支援医療に係る経費 | 231,341 | 20 |
| (2) | 継 | 保育士の確保に係る経費 | 3,153 | 20 |
| (3) | 継 | 児童手当の支給に係る経費 | 1,367,150 | 21 |
| (4) | 継 | 児童扶養手当の支給に係る経費 | 256,710 | 21 |
| (5) | 継 | 民間保育所等に係る経費 | 1,571,083 | 22 |
| (6) | 新 | 乳児等通園支援に係る経費 | 408 | 22 |
| (7) | 新 | 民間保育所等の物価高騰対策支援に係る経費 等 | 9,811 | 23 |
| (8) | 継 | 妊産婦等の健康診査に係る経費 | 49,444 | 23 |
| (9) | 充 | 小児等の予防接種に係る経費 | 152,694 | 24 |
| (10) | 継 | 不妊治療等の助成に係る経費 | 9,484 | 24 |
| (11) | 継 | 妊婦歯科治療の助成に係る経費 | 149 | 25 |
| (12) | 継 | 英語指導助手に係る経費 | 48,970 | 26 |
| (13) | 継 | 若者たちの定住奨励に係る経費 | 10,099 | 26 |
| (14) | 充 | 学校運営の支援に係る経費 | 4,157 | 27 |
| (15) | 充 | 学校のトイレ整備に係る経費 | 83,700 | 27 |
| (16) | 継 | 教育活動の推進に係る経費 | 292,482 | 28 |

[単位：千円]

| 2. 特色ある子育て支援と教育の充実 | | | 予算額 | ページ |
|--------------------|---|-----------------|---------|-----|
| (17) | 継 | ＩＣＴ教育の推進に係る経費 | 40,743 | 28 |
| (18) | 充 | 学校の体育館空調整備に係る経費 | 228,600 | 29 |
| (19) | 継 | 幼稚園給食に係る経費 | 3,014 | 29 |
| (20) | 新 | 乳児等通園支援に係る経費 | 1,680 | 30 |
| (21) | 充 | 学校給食に係る経費 | 618,352 | 30 |

| 3. 魅力ある都市基盤整備と賑わいあるまちづくり | | | 予算額 | ページ |
|--------------------------|---|-----------------------------|---------|-----|
| (1) | 継 | 市道3201号線の整備に係る経費 | 30,236 | 31 |
| (2) | 継 | 東部丘陵地の利用支援に係る経費 | 45,656 | 31 |
| (3) | 継 | 東部丘陵線の整備に係る経費 | 817,531 | 32 |
| | | 《債務負担行為》 | 415,000 | |
| (4) | 継 | J R奈良線高速化・複線化の促進に係る経費 | 26,563 | 33 |
| (5) | 充 | 地域公共交通対策に係る経費 | 66,755 | 33 |
| | | 《債務負担行為》 | 49,000 | |
| (6) | 継 | 山城青谷駅周辺道路等の整備に係る経費 | 12,505 | 34 |
| (7) | 継 | 中村道踏切の改良に係る経費 | 54,022 | 34 |
| (8) | 継 | 塚本深谷線周辺の生活道路整備に係る経費 | 67,540 | 35 |
| (9) | 継 | 寺田駅周辺道路の整備に係る経費 | 78,361 | 35 |
| (10) | 継 | 京都サンガF. C. の支援に係る経費 | 1,150 | 36 |
| (11) | 継 | 文化パーク城陽の管理運営に係る経費 | 348,813 | 36 |
| (12) | 継 | 総合運動公園の管理運営に係る経費 | 184,590 | 37 |
| (13) | 充 | スポーツ施設の管理運営に係る経費 | 46,066 | 37 |
| (14) | 継 | 基幹管路の耐震化に係る経費＜水道事業会計＞ | 163,159 | 38 |
| (15) | 新 | 包括的民間委託に係る経費＜水道事業会計＞ | 306,491 | 38 |
| (16) | 継 | 公共下水道施設の耐震化に係る経費＜公共下水道事業会計＞ | 8,996 | 39 |
| (17) | 新 | 包括的民間委託に係る経費＜公共下水道事業会計＞ | 196,112 | 39 |

| 4. 農商工振興と観光の融合 | | | 予算額 | ページ |
|----------------|---|-----------------|---------|-----|
| (1) | 継 | 雇用創出・勤労者支援に係る経費 | 1,064 | 40 |
| (2) | 充 | 特産物の振興に係る経費 | 63,971 | 40 |
| (3) | 充 | 有害鳥獣対策に係る経費 | 3,821 | 41 |
| (4) | 継 | 融資に係る経費 | 297,719 | 41 |
| (5) | 継 | 事業者の支援に係る経費 | 31,273 | 42 |
| (6) | 継 | 観光の振興に係る経費 | 42,466 | 42 |

[単位：千円]

| 5. 安全・安心のまちづくり | | | 予算額 | ページ |
|----------------|---|--------------------|--------|-----|
| (1) | 充 | 犯罪対策に係る経費 | 2,859 | 43 |
| (2) | 充 | 自主防災組織の支援に係る経費 | 3,077 | 43 |
| (3) | 継 | 橋りょうの長寿命化に係る経費 | 8,756 | 44 |
| (4) | 継 | 安全・安心みちづくりに係る経費 | 30,800 | 44 |
| (5) | 継 | 市民が主役のみちづくりに係る経費 | 82,200 | 45 |
| (6) | 継 | 河川の改修に係る経費 | 35,900 | 45 |
| (7) | 継 | 消防指令センターの共同運用に係る経費 | 88,390 | 46 |

| 6. 開かれ自立した市役所と持続可能なまちづくり | | | 予算額 | ページ |
|--------------------------|---|----------------------|---------|-----|
| (1) | 継 | ふるさと城陽応援寄附金に係る経費 | 306,682 | 47 |
| (2) | 充 | 公共施設等総合管理計画の推進に係る経費 | 150 | 47 |
| (3) | 新 | 窓口収納の効率化に係る経費 | 3,756 | 48 |
| (4) | 新 | 公共施設LED照明更新事業 | 0 | 49 |
| | | 《債務負担行為》 | 360,000 | |
| (5) | 継 | 地球温暖化対策実行計画の推進に係る経費 | 13,681 | 49 |
| (6) | 充 | 地域活動の支援に係る経費 | 26,110 | 50 |
| (7) | 継 | コミュニティセンターの管理運営に係る経費 | 204,746 | 50 |
| (8) | 充 | 諸証明のコンビニ交付に係る経費 | 22,071 | 51 |
| (9) | 新 | 窓口収納の効率化に係る経費 | 614 | 51 |
| (10) | 新 | 知事選挙に係る経費 | 24,318 | 52 |

⑦ 未来まちづくり基金の活用状況

[単位：千円]

| R 6年度 | R 7年度 | | | R 8年度 | | |
|-----------|----------------|--------------|-------------|----------------|--------------|-------------|
| 年度末 残高 | 積立見込 (運用利子) | 繰入見込 (活用) | 年度末 残高見込 | 当初積立 (運用利子) | 当初繰入 (活用) | 年度末 残高見込 |
| A | B | C | D=A+B-C | E | F | G=D+E-F |
| 1,955,567 | 3,250 | 344,480 | 1,614,337 | 4,950 | 183,675 | 1,435,612 |

繰替運用を含む場合（下表の年度末残高は、前年度末残高に積立、繰入及び繰替運用、償還を反映したもの）

| 年度末 残高 | 償還見込 | 繰替運用額 | 年度末 残高見込 | 償還見込 | 繰替運用額 | 年度末 残高見込 |
|-----------|------|---------|-------------|------|-------|-------------|
| H | I | J | K=H+B-C+I-J | L | M | N=K+E-F+L-M |
| 1,765,567 | 0 | 670,000 | 754,337 | 0 | 0 | 575,612 |

※一般会計へ年度を跨ぐ繰替運用（令和6年度：190,000千円、令和7年度：670,000千円）を反映したもの。

【令和8年度活用事業】

[単位：千円]

| 事業名称 | 事業費 | 活用額 | ページ |
|--------------------------------|--------|---------|-----|
| ICT教育の推進に係る経費（償還分） | | 1,397 | |
| JR奈良線高速化・複線化の促進に係る経費 | 26,563 | 26,429 | 33 |
| 山城青谷駅周辺道路等の整備に係る経費 | 12,505 | 2,505 | 34 |
| 山城青谷駅周辺道路等の整備に係る経費（償還分） | | 110,456 | |
| 市道5号線の整備に係る経費（償還分） | | 2,544 | |
| 市道3001号線の整備に係る経費（償還分） | | 4,329 | |
| 中村道踏切の改良に係る経費 | 54,022 | 3,550 | 34 |
| 中村道踏切の改良に係る経費（償還分） | | 10,844 | |
| 高田児童公園雨水調整池の整備に係る経費（償還分） | | 1,676 | |
| 北部コミュニティセンターの耐震補強等整備に係る経費（償還分） | | 19,945 | |
| 合 計 | 93,090 | 183,675 | |

【福祉保健部】

生活困窮者の自立支援に係る経費

継続事業

公約分類： 1. 福祉・医療・健康、暮らしの充実

◎ 事業概要

生活保護受給者及び生活保護に至る前の生活困窮者に対し、経済的自立並びに日常生活及び社会生活における自立の促進を図るため、自立支援、就労準備支援、子どもの学習支援、ひきこもり相談支援等を行います。



◎ 予算額 4,504 千円

財源の内訳

| | | |
|-----------|-------|----|
| (国府支出金) | 2,619 | 千円 |
| (地方債) | 0 | 千円 |
| (その他) | 707 | 千円 |
| (一般財源) | 1,178 | 千円 |

お問合せ先

福祉課 外線56-4034

障がい者の自立支援に係る経費 等

継続事業

公約分類： 1. 福祉・医療・健康、暮らしの充実

◎ 事業概要

障がいのある人が、自立した日常生活及び社会生活を営むことができるよう、介護、訓練、医療等、個人の状況に応じたサービスを提供するとともに、サービス利用料の負担軽減措置等を実施します。

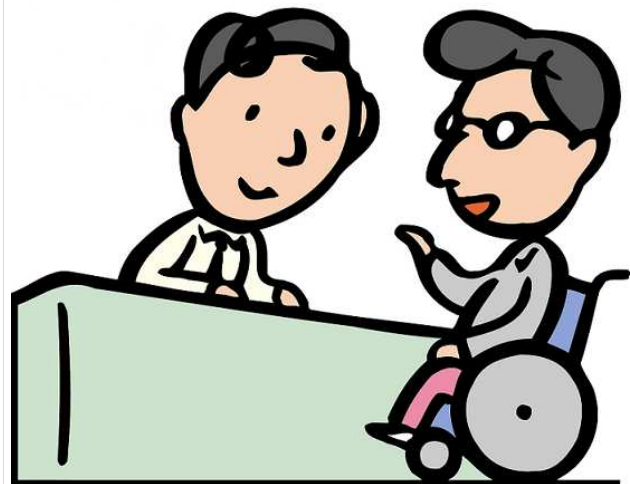

◎ 予算額 2,865,397 千円

財源の内訳

| | | |
|-----------|-----------|----|
| (国府支出金) | 1,966,759 | 千円 |
| (地方債) | 0 | 千円 |
| (その他) | 0 | 千円 |
| (一般財源) | 898,638 | 千円 |

お問合せ先

福祉課 外線56-4033

【福祉保健部】

障がい者の地域生活支援に係る経費 等

充実事業

公約分類： 1. 福祉・医療・健康、暮らしの充実

◎ 事業概要

障がいのある人が、自立した日常生活及び社会生活を営むことができるよう、地域の状況に応じた柔軟な各種事業等を実施します。

令和8年度は、地域における相談支援の中核的な役割を担う基幹相談支援センターを設置します。

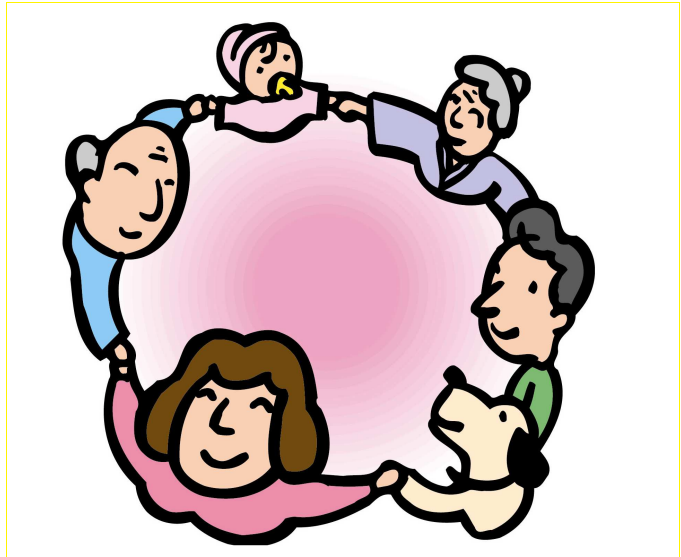

◎ 予算額 167,117 千円

財源の内訳

| | | |
|---------|---------|----|
| （国府支出金） | 116,994 | 千円 |
| （地方債） | 0 | 千円 |
| （その他） | 5,119 | 千円 |
| （一般財源） | 45,004 | 千円 |

お問合せ先

福祉課 外線56-4033

障がい者施設等の物価高騰対策支援に係る経費

新規事業

公約分類： 1. 福祉・医療・健康、暮らしの充実

◎ 事業概要

エネルギー価格及び食材料費の高騰の影響を受けている障がい者施設等に対し、支援金を給付します。



◎ 予算額 17,653 千円

財源の内訳

| | | |
|---------|--------|----|
| （国府支出金） | 17,653 | 千円 |
| （地方債） | 0 | 千円 |
| （その他） | 0 | 千円 |
| （一般財源） | 0 | 千円 |

お問合せ先

福祉課 外線56-4033

【福祉保健部】

老人福祉センターの管理運営に係る経費

継続事業

公約分類： 1. 福祉・医療・健康、暮らしの充実

◎ 事業概要

高齢者の健康増進及び生きがいづくりの場を提供する施設である老人福祉センターの管理運営を行います。



◎ 予算額 84,674 千円

財源の内訳

| | | |
|---------|--------|----|
| （国府支出金） | 0 | 千円 |
| （地方債） | 0 | 千円 |
| （その他） | 0 | 千円 |
| （一般財源） | 84,674 | 千円 |

お問合せ先

高齢介護課 外線56-4031

高齢者施設等の物価高騰対策支援に係る経費

新規事業

公約分類： 1. 福祉・医療・健康、暮らしの充実

◎ 事業概要

エネルギー価格及び食材料費の高騰の影響を受けている高齢者施設等に対し、支援金を給付します。



◎ 予算額 25,904 千円

財源の内訳

| | | |
|---------|--------|----|
| （国府支出金） | 25,904 | 千円 |
| （地方債） | 0 | 千円 |
| （その他） | 0 | 千円 |
| （一般財源） | 0 | 千円 |

お問合せ先

高齢介護課 外線56-4043

【福祉保健部】

障がい児の通所支援に係る経費

継続事業

公約分類： 1. 福祉・医療・健康、暮らしの充実

◎ 事業概要

発達に支援が必要な幼児・児童に対し、日常生活における基本的な動作の指導、知識技能の付与、集団生活への適応訓練、その他必要な支援を提供するとともに、支援に係る経費の一部に補助を行います。



◎ 予算額 590,450 千円

財源の内訳

| | | |
|---------|---------|----|
| （国府支出金） | 439,956 | 千円 |
| （地方債） | 0 | 千円 |
| （その他） | 0 | 千円 |
| （一般財源） | 150,494 | 千円 |

お問合せ先

福祉課 外線56-4033

生活保護費の支給に係る経費

継続事業

公約分類： 1. 福祉・医療・健康、暮らしの充実

◎ 事業概要

生活保護法に基づき、生活困窮者に対し、健康で文化的な最低限度の生活を保障し自立を支援するため、困窮度に応じた扶助を行います。

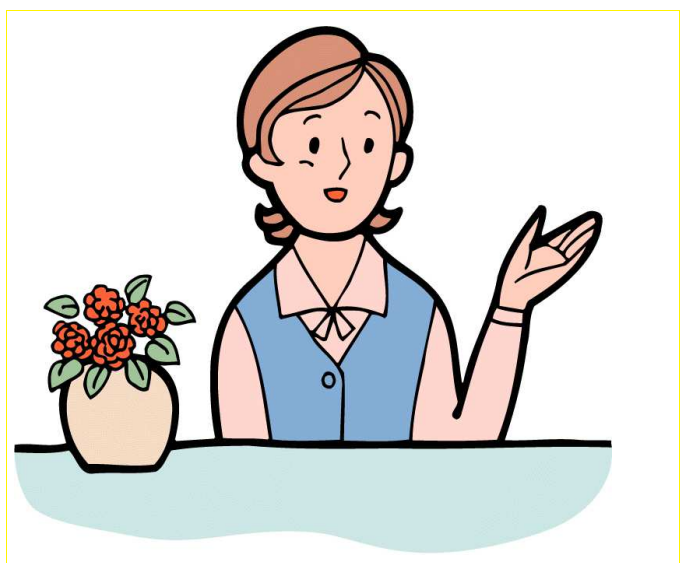

◎ 予算額 1,253,620 千円

財源の内訳

| | | |
|---------|---------|----|
| （国府支出金） | 947,131 | 千円 |
| （地方債） | 0 | 千円 |
| （その他） | 16,438 | 千円 |
| （一般財源） | 290,051 | 千円 |

お問合せ先

福祉課 外線56-4034

【福祉保健部】

がん検診等に係る経費

充実事業

公約分類： 1. 福祉・医療・健康、暮らしの充実

◎ 事業概要

各種がんを早期に発見し、早期治療に結びつけるため、胃がん、肺がん、大腸がん、乳がん、子宮頸がんの検診を行います。

令和8年度からは、若年がん患者の各種負担を軽減するための支援を行います。



◎ 予算額 64,277 千円

財源の内訳

| | | |
|---------|--------|----|
| （国府支出金） | 491 | 千円 |
| （地方債） | 0 | 千円 |
| （その他） | 96 | 千円 |
| （一般財源） | 63,690 | 千円 |

お問合せ先

健康推進課 外線55-1111

高齢者の予防接種に係る経費

充実事業

公約分類： 1. 福祉・医療・健康、暮らしの充実

◎ 事業概要

高齢者における各種感染症の発生及び重症化を予防するため、インフルエンザ、新型コロナ、肺炎球菌、带状疱疹の予防接種を行います。

令和8年度からは、希望する75歳以上の方に対し、高用量インフルエンザワクチンの接種を開始します。



◎ 予算額 164,169 千円

財源の内訳

| | | |
|---------|---------|----|
| （国府支出金） | 0 | 千円 |
| （地方債） | 0 | 千円 |
| （その他） | 0 | 千円 |
| （一般財源） | 164,169 | 千円 |

お問合せ先

健康推進課 外線55-1111

【福祉保健部】

国民健康保険事業＜特別会計全体＞

継続事業

公約分類： 1. 福祉・医療・健康、暮らしの充実

◎ 事業概要

職場の健康保険や共済組合などに加入していない人が安心して医療を受けられるようにするため、医療費の給付等を行います。

◎ 予算額 7,780,671 千円

財源の内訳

(国府支出金) 5,706,944 千円
(地方債) 0 千円
(その他) 1,081 千円
(一般財源) 2,072,646 千円



お問合せ先

国保医療課 外線56-4038

介護保険事業＜特別会計全体＞

継続事業

公約分類： 1. 福祉・医療・健康、暮らしの充実

◎ 事業概要

第9期介護保険事業計画に基づき、サービスの給付、介護予防事業等を実施します。
(債務負担行為 令和8年度～令和9年度 限度額：37,000千円)

◎ 予算額 7,993,320 千円

《債務負担行為》

財源の内訳

(国府支出金) 2,925,378 千円
(地方債) 0 千円
(その他) 3,185,398 千円
(一般財源) 1,882,544 千円

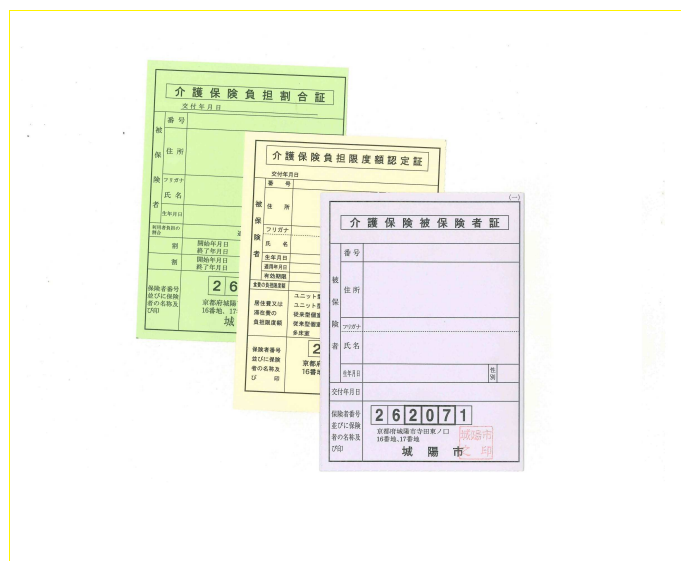

お問合せ先

高齢介護課 外線56-4043

【福祉保健部】

介護人材確保の支援に係る経費＜介護保険事業特別会計＞

充実事業

公約分類： 1. 福祉・医療・健康、暮らしの充実

◎ 事業概要

慢性的に人材不足となっている市内介護事業所を支援するため、就職フェアを開催するとともに、主任介護支援専門員資格の取得に必要な研修費用の一部に補助を行います。

令和8年度は、市内介護事業所の外国人人材の雇用経費の一部に補助を行います。



◎ 予算額 3,085 千円

財源の内訳

| | | |
|---------|-------|----|
| （国府支出金） | 0 | 千円 |
| （地方債） | 0 | 千円 |
| （その他） | 0 | 千円 |
| （一般財源） | 3,085 | 千円 |

お問合せ先

高齢介護課 外線56-4043

後期高齢者医療事業＜特別会計全体＞

継続事業

公約分類： 1. 福祉・医療・健康、暮らしの充実

◎ 事業概要

75歳以上などの後期高齢者医療被保険者が、安心して医療を受けられるようにするため、保険料の徴収及び広域連合への支出を行います。

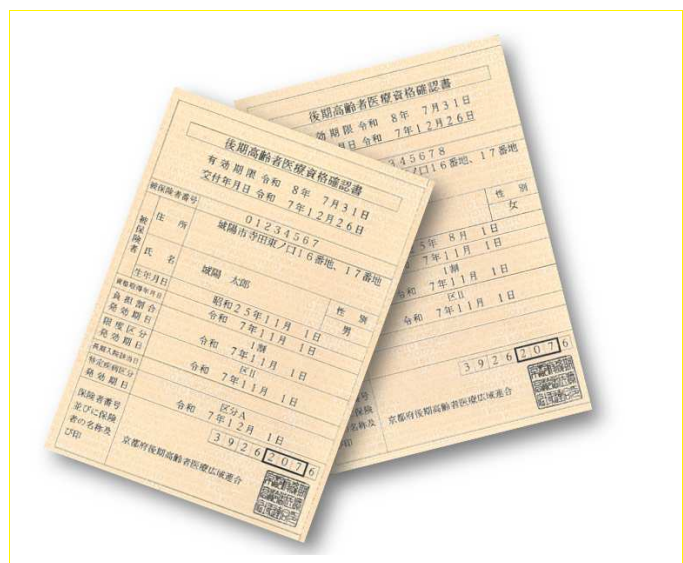

◎ 予算額 2,059,133 千円

財源の内訳

| | | |
|---------|-----------|----|
| （国府支出金） | 0 | 千円 |
| （地方債） | 0 | 千円 |
| （その他） | 1,581 | 千円 |
| （一般財源） | 2,057,552 | 千円 |

お問合せ先

国保医療課 外線56-4039

【上下水道部】

水道料金の減免に係る経費＜水道事業会計＞

新規事業

公約分類： 1. 福祉・医療・健康、暮らしの充実

◎ 事業概要

物価高騰の影響を受けている市民及び事業者の経済的負担を軽減するため、水道料金2期4か月分の基本料金の2分の1を減免します。

| 検針月 | 2月 | 3月 | 4月 | 5月 | 6月 | 7月 | 8月 | 9月 | 10月 |
|----------|----|----|-------|-------|----|----|----|----|-----|
| 偶数月検針のお宅 | | | 3,4月分 | 5,6月分 | | | | | |
| お支払 | | | | | | | | | |
| 奇数月検針のお宅 | | | 4,5月分 | 6,7月分 | | | | | |
| お支払 | | | | | | | | | |



◎ 予算額 101,134 千円

財源の内訳

(国府支出金) 101,134 千円
 (地方債) 0 千円
 (その他) 0 千円
 (一般財源) 0 千円

お問合せ先

経営管理課 外線52-4801

下水道使用料の減免に係る経費＜公共下水道事業会計＞

新規事業

公約分類： 1. 福祉・医療・健康、暮らしの充実

◎ 事業概要

物価高騰の影響を受けている市民及び事業者の経済的負担を軽減するため、下水道使用料1期2か月分の基本使用料の2分の1を減免します。

| 検針月 | 2月 | 3月 | 4月 | 5月 | 6月 | 7月 | 8月 | 9月 | 10月 |
|----------|----|----|----|----|----|-------|-------|----|-----|
| 偶数月検針のお宅 | | | | | | 7,8月分 | | | |
| お支払 | | | | | | | | | |
| 奇数月検針のお宅 | | | | | | | 8,9月分 | | |
| お支払 | | | | | | | | | |

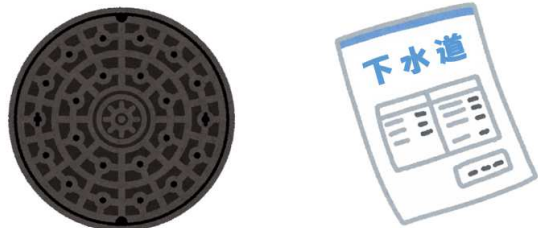

◎ 予算額 46,866 千円

財源の内訳

(国府支出金) 46,866 千円
 (地方債) 0 千円
 (その他) 0 千円
 (一般財源) 0 千円

お問合せ先

経営管理課 外線52-4801

【福祉保健部】

子育て支援医療に係る経費

充実事業

公約分類：2. 特色ある子育て支援と教育の充実

◎ 事業概要

子育て世代の経済的負担の軽減並びに乳幼児及び児童生徒の健康保持と増進を図るため、対象児童の入院・通院にかかる医療費の一部に助成を行います。

令和8年度からは、入院にかかる医療費の助成範囲を高校生年代まで拡大します。



◎ 予算額 231,341 千円

財源の内訳

| | | |
|---------|---------|----|
| （国府支出金） | 107,444 | 千円 |
| （地方債） | 0 | 千円 |
| （その他） | 2,270 | 千円 |
| （一般財源） | 121,627 | 千円 |

お問合せ先

国保医療課 外線56-4039

保育士の確保に係る経費

継続事業

公約分類：2. 特色ある子育て支援と教育の充実

◎ 事業概要

入所児童の増加対策として、市内保育所で働く保育士の確保に向け、保育士の奨学金返還に対して支援するとともに、事業者が借り上げる宿舎に係る経費の一部に補助を行います。



◎ 予算額 3,153 千円

財源の内訳

| | | |
|---------|-------|----|
| （国府支出金） | 170 | 千円 |
| （地方債） | 0 | 千円 |
| （その他） | 0 | 千円 |
| （一般財源） | 2,983 | 千円 |

お問合せ先

子育て支援課 外線56-4035

【福祉保健部】

児童手当の支給に係る経費

継続事業

公約分類： 2. 特色ある子育て支援と教育の充実

◎ 事業概要

家庭等における生活の安定に寄与するとともに、次代の社会を担う児童の健やかな成長に資するため、対象児童を養育している人に児童手当を支給します。



◎ 予算額 1,367,150 千円

財源の内訳

| | | |
|-----------|-----------|----|
| (国府支出金) | 1,236,346 | 千円 |
| (地方債) | 0 | 千円 |
| (その他) | 0 | 千円 |
| (一般財源) | 130,804 | 千円 |

お問合せ先 子育て支援課 外線56-4036

児童扶養手当の支給に係る経費

継続事業

公約分類： 2. 特色ある子育て支援と教育の充実

◎ 事業概要

ひとり親家庭等の生活の安定と自立促進のため、対象となる児童を養育している人に児童扶養手当を支給します。



◎ 予算額 256,710 千円

財源の内訳

| | | |
|-----------|---------|----|
| (国府支出金) | 85,569 | 千円 |
| (地方債) | 0 | 千円 |
| (その他) | 0 | 千円 |
| (一般財源) | 171,141 | 千円 |

お問合せ先 子育て支援課 外線56-4036

【福祉保健部】

民間保育所等に係る経費

継続事業

公約分類：2. 特色ある子育て支援と教育の充実

◎ 事業概要

民間保育所に対して、保育の委託を行うとともに、運営経費の一部に補助を行います。



◎ 予算額 1,571,083 千円

財源の内訳

| | | |
|---------|---------|----|
| （国府支出金） | 866,762 | 千円 |
| （地方債） | 0 | 千円 |
| （その他） | 110,414 | 千円 |
| （一般財源） | 593,907 | 千円 |

お問合せ先 子育て支援課 外線56-4035

乳児等通園支援に係る経費

新規事業

公約分類：2. 特色ある子育て支援と教育の充実

◎ 事業概要

全てのこどもの育ちを応援し、こどもの良質な成育環境を整備するとともに、全ての子育て家庭に対して多様な働き方やライフスタイルにかかわらず、月一定時間まで保育所等を利用できる「こども誰でも通園制度」を開始します。

こども誰でも
通園制度

◎ 予算額 408 千円

財源の内訳

| | | |
|---------|-----|----|
| （国府支出金） | 357 | 千円 |
| （地方債） | 0 | 千円 |
| （その他） | 0 | 千円 |
| （一般財源） | 51 | 千円 |

お問合せ先 子育て支援課 外線56-4035

【福祉保健部】

民間保育所等の物価高騰対策支援に係る経費 等

新規事業

公約分類：2. 特色ある子育て支援と教育の充実

◎ 事業概要

エネルギー価格及び食材料費の高騰の影響を受けている民間保育所等、公設民営保育所、民間学童保育所に対し、支援金を給付します。



◎ 予算額 9,811 千円

財源の内訳

| | | |
|-----------|-------|----|
| (国府支出金) | 9,811 | 千円 |
| (地方債) | 0 | 千円 |
| (その他) | 0 | 千円 |
| (一般財源) | 0 | 千円 |

お問合せ先 子育て支援課 外線56-4035

妊産婦等の健康診査に係る経費

継続事業

公約分類：2. 特色ある子育て支援と教育の充実

◎ 事業概要

安全な分娩と健康な子どもの出生の支援及び妊娠期から子育て期にわたる切れ目ない支援として、妊産婦健診、1か月児健康診査等を実施します。



◎ 予算額 49,444 千円

財源の内訳

| | | |
|-----------|--------|----|
| (国府支出金) | 2,504 | 千円 |
| (地方債) | 0 | 千円 |
| (その他) | 0 | 千円 |
| (一般財源) | 46,940 | 千円 |

お問合せ先 健康推進課 外線55-1111

【福祉保健部】

小児等の予防接種に係る経費

充実事業

公約分類： 2. 特色ある子育て支援と教育の充実

◎ 事業概要

各種感染症の発生及びまん延を防止するため、予防接種を行います。
令和8年度からは、乳児へのRSウイルス感染予防のため、妊婦にRSウイルスワクチンの接種を開始するとともに、8月以降はBCGを個別接種に変更します。



◎ 予算額 152,694 千円

財源の内訳

| | | |
|---------|---------|----|
| （国府支出金） | 98 | 千円 |
| （地方債） | 0 | 千円 |
| （その他） | 0 | 千円 |
| （一般財源） | 152,596 | 千円 |

お問合せ先

健康推進課 外線55-1111

不妊治療等の助成に係る経費

継続事業

公約分類： 2. 特色ある子育て支援と教育の充実

◎ 事業概要

精神的及び経済的な負担が大きい不妊治療等について、治療を受けている人に対し、負担の軽減を図るため、医療費の一部を助成します。

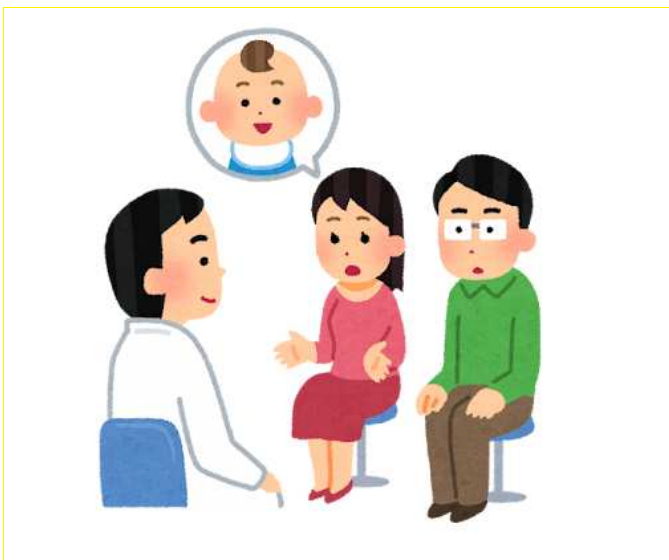

◎ 予算額 9,484 千円

財源の内訳

| | | |
|---------|-------|----|
| （国府支出金） | 3,161 | 千円 |
| （地方債） | 0 | 千円 |
| （その他） | 0 | 千円 |
| （一般財源） | 6,323 | 千円 |

お問合せ先

国保医療課 外線56-4039

【福祉保健部】

妊婦歯科治療の助成に係る経費

継続事業

公約分類： 2. 特色ある子育て支援と教育の充実

◎ 事業概要

口腔内のケアと適切な治療を支援し、安心・安全に出産できるよう、妊婦の歯科治療にかかる費用の一部を助成します。



| | | |
|---------|-----|----|
| ◎ 予算額 | 149 | 千円 |
| 財源の内訳 | | |
| （国府支出金） | 0 | 千円 |
| （地方債） | 0 | 千円 |
| （その他） | 149 | 千円 |
| （一般財源） | 0 | 千円 |

お問合せ先 国保医療課 外線56-4039

【教育委員会事務局】

英語指導助手に係る経費

継続事業

公約分類：2. 特色ある子育て支援と教育の充実

◎ 事業概要

学校教育における英語教育の充実を図り、国際交流の推進と外国の文化に対する理解を深めるため、AETを配置します。また、AETの指導力向上を図り、英語教育を充実させるため、コーディネーターによるAETの職務・生活の支援や研修等を行います。



◎ 予算額 48,970 千円

財源の内訳

| | | |
|-----------|--------|----|
| (国府支出金) | 0 | 千円 |
| (地方債) | 0 | 千円 |
| (その他) | 0 | 千円 |
| (一般財源) | 48,970 | 千円 |

お問合せ先 学校教育課 外線56-4004

若者たちの定住奨励に係る経費

継続事業

公約分類：2. 特色ある子育て支援と教育の充実

◎ 事業概要

若者の本市への定住を促進するとともに、就職直後の新生活を経済的に支援するため、大学等を卒業後に就業し、5年以上本市に定住する方を対象に、在学中に貸与を受けた奨学金に係る返還金の一部を支援します。



◎ 予算額 10,099 千円

財源の内訳

| | | |
|-----------|--------|----|
| (国府支出金) | 0 | 千円 |
| (地方債) | 0 | 千円 |
| (その他) | 0 | 千円 |
| (一般財源) | 10,099 | 千円 |

お問合せ先 学校教育課 外線56-4003

【教育委員会事務局】

学校運営の支援に係る経費

充実事業

公約分類： 2. 特色ある子育て支援と教育の充実

◎ 事業概要

安定した教育体制の確保に向け、
学校運営の総合的な支援を行います。

令和8年度は、専門性を有する人材を（仮称）学校安全サポーターとして任用し、課題解決に向けた働きかけを行うことで、より円滑な学校運営の支援を行います。



◎ 予算額 4,157 千円

財源の内訳

| | | |
|---------|-------|----|
| （国府支出金） | 1,587 | 千円 |
| （地方債） | 0 | 千円 |
| （その他） | 0 | 千円 |
| （一般財源） | 2,570 | 千円 |

お問合せ先

学校教育課 外線56-4004

学校のトイレ整備に係る経費

充実事業

公約分類： 2. 特色ある子育て支援と教育の充実

◎ 事業概要

快適な学習環境を整えるため、
学校のトイレ洋式化等整備を行います。

令和8年度は、富野小学校のトイレ洋式化等整備工事を行います。



◎ 予算額 83,700 千円

財源の内訳

| | | |
|---------|--------|----|
| （国府支出金） | 9,877 | 千円 |
| （地方債） | 73,700 | 千円 |
| （その他） | 0 | 千円 |
| （一般財源） | 123 | 千円 |

お問合せ先

施設管理課 外線56-4002

【教育委員会事務局】

教育活動の推進に係る経費

継続事業

公約分類：2. 特色ある子育て支援と教育の充実

◎ 事業概要

教育活動の推進を図るため、教材の整備や集団宿泊学習等への補助を行います。

また、中学校4校と小学校1校において水泳授業の民間委託を実施します。



◎ 予算額 292,482 千円

財源の内訳

| | | |
|---------|---------|----|
| （国府支出金） | 8,495 | 千円 |
| （地方債） | 109,300 | 千円 |
| （その他） | 12,262 | 千円 |
| （一般財源） | 162,425 | 千円 |

お問合せ先 学校教育課 外線56-4004

ICT教育の推進に係る経費

継続事業

公約分類：2. 特色ある子育て支援と教育の充実

◎ 事業概要

児童生徒の情報活用能力、論理的思考能力の育成を目指すとともに、家庭でのオンライン学習の実施、外部人材の活用や各種教職員研修の実施等、より効果的なICT教育を実施します。



◎ 予算額 40,743 千円

財源の内訳

| | | |
|---------|--------|----|
| （国府支出金） | 4,395 | 千円 |
| （地方債） | 0 | 千円 |
| （その他） | 0 | 千円 |
| （一般財源） | 36,348 | 千円 |

お問合せ先 学校教育課 外線56-4004

【教育委員会事務局】

学校の体育館空調整備に係る経費

充実事業

公約分類：2. 特色ある子育て支援と教育の充実

◎ 事業概要

児童生徒の体調管理に配慮した教育環境を整えるため、学校の体育館に空調を設置します。

令和8年度は、中学校2校の設置工事及び中学校3校の設計業務を行います。



◎ 予算額 228,600 千円

財源の内訳

| | | |
|---------|---------|----|
| （国府支出金） | 0 | 千円 |
| （地方債） | 228,600 | 千円 |
| （その他） | 0 | 千円 |
| （一般財源） | 0 | 千円 |

お問合せ先

施設管理課 外線56-4002

幼稚園給食に係る経費

継続事業

公約分類：2. 特色ある子育て支援と教育の充実

◎ 事業概要

幼稚園サービスを魅力あるものとするため、給食の提供を行います。



◎ 予算額 3,014 千円

財源の内訳

| | | |
|---------|-------|----|
| （国府支出金） | 139 | 千円 |
| （地方債） | 0 | 千円 |
| （その他） | 522 | 千円 |
| （一般財源） | 2,353 | 千円 |

お問合せ先

学校教育課 外線56-4004
学校給食センター 外線52-2205

【教育委員会事務局】

乳児等通園支援に係る経費

新規事業

公約分類：2. 特色ある子育て支援と教育の充実

◎ 事業概要

全てのこどもの育ちを応援し、こどもの良質な成育環境を整備するとともに、全ての子育て家庭に対して多様な働き方やライフスタイルにかかわらず形での支援を強化するため、就労要件を問わず、月一定時間まで幼稚園等を利用できる「こども誰でも通園制度」を開始します。

こども誰でも
通園制度

◎ 予算額 1,680 千円

財源の内訳

| | | |
|---------|-------|----|
| （国府支出金） | 1,470 | 千円 |
| （地方債） | 0 | 千円 |
| （その他） | 0 | 千円 |
| （一般財源） | 210 | 千円 |

お問合せ先

学校教育課 外線56-4004

学校給食に係る経費

充実事業

公約分類：2. 特色ある子育て支援と教育の充実

◎ 事業概要

児童生徒へ安心・安全で美味しい学校給食を提供します。

令和8年度は、物価高騰による保護者の負担軽減を図るため、中学校の給食費を据え置くとともに、小学校の給食費を無償とします。



◎ 予算額 618,352 千円

財源の内訳

| | | |
|---------|---------|----|
| （国府支出金） | 214,222 | 千円 |
| （地方債） | 0 | 千円 |
| （その他） | 113,704 | 千円 |
| （一般財源） | 290,426 | 千円 |

お問合せ先

学校給食センター 外線52-2205

【まちづくり活性部】

市道3201号線の整備に係る経費

継続事業

公約分類：3. 魅力ある都市基盤整備と賑わいあるまちづくり

◎ 事業概要

東部丘陵地内における道路ネットワークの構築を図るため、市道3201号線の工事をを行います。



◎ 予算額 30,236 千円

財源の内訳

| | | |
|---------|--------|----|
| (国府支出金) | 0 | 千円 |
| (地方債) | 30,200 | 千円 |
| (その他) | 36 | 千円 |
| (一般財源) | 0 | 千円 |

お問合せ先 東部丘陵整備課 外線56-4055

東部丘陵地の利用支援に係る経費

継続事業

公約分類：3. 魅力ある都市基盤整備と賑わいあるまちづくり

◎ 事業概要

東部丘陵地における企業立地を進めるため、まちづくりに向けた支援や、中間エリアの土地利用検討等を行います。



◎ 予算額 45,656 千円

財源の内訳

| | | |
|---------|--------|----|
| (国府支出金) | 8,108 | 千円 |
| (地方債) | 0 | 千円 |
| (その他) | 36,445 | 千円 |
| (一般財源) | 1,103 | 千円 |

お問合せ先 東部丘陵整備課 外線56-4055

【まちづくり活性部】

東部丘陵線の整備に係る経費

継続事業

公約分類： 3. 魅力ある都市基盤整備と賑わいあるまちづくり

◎ 事業概要

新名神高速道路の整備に合わせて、東部丘陵線の工事等を行います。
(債務負担行為 令和8年度～令和9年度 限度額：415,000千円)



| | | |
|----------|---------|----|
| ◎ 予算額 | 817,531 | 千円 |
| 《債務負担行為》 | | |
| 財源の内訳 | | |
| (国府支出金) | 121,000 | 千円 |
| (地方債) | 122,500 | 千円 |
| (その他) | 573,972 | 千円 |
| (一般財源) | 59 | 千円 |

お問合せ先 新名神推進課 外線56-4028

【都市整備部】

J R奈良線高速化・複線化の促進に係る経費

継続事業

公約分類： 3. 魅力ある都市基盤整備と賑わいあるまちづくり

◎ 事業概要

J R奈良線高速化・複線化第二期事業の開業に伴い、鉄道事業者が行う環境アセスメント対応工事等に係る経費の一部に補助を行います。
また、全線複線化の実現に向けた取組を行います。



| | | |
|---------|--------|----|
| ◎ 予算額 | 26,563 | 千円 |
| 財源の内訳 | | |
| （国府支出金） | 0 | 千円 |
| （地方債） | 0 | 千円 |
| （その他） | 26,429 | 千円 |
| （一般財源） | 134 | 千円 |

お問合せ先

都市政策課 外線56-4027

地域公共交通対策に係る経費

充実事業

公約分類： 3. 魅力ある都市基盤整備と賑わいあるまちづくり

◎ 事業概要

城陽さんさんバスの運行経費等の一部に補助を行います。
（債務負担行為 令和8年度～令和9年度 限度額：49,000千円）
また、青谷地域等において、乗合タクシーの運行を行うとともに、令和8年度は、久世、古川・久津川地域を含めて実証実験を行います。



| | | |
|----------|--------|----|
| ◎ 予算額 | 66,755 | 千円 |
| 《債務負担行為》 | | |
| 財源の内訳 | | |
| （国府支出金） | 6,780 | 千円 |
| （地方債） | 0 | 千円 |
| （その他） | 0 | 千円 |
| （一般財源） | 59,975 | 千円 |

お問合せ先

都市政策課 外線56-4027

【都市整備部】

山城青谷駅周辺道路等の整備に係る経費

継続事業

公約分類： 3. 魅力ある都市基盤整備と賑わいあるまちづくり

◎ 事業概要

山城青谷駅周辺のまちづくりを進めるため、西側駅前広場の工事等を行います。



◎ 予算額 12,505 千円

財源の内訳

| | | |
|---------|--------|----|
| （国府支出金） | 0 | 千円 |
| （地方債） | 0 | 千円 |
| （その他） | 12,505 | 千円 |
| （一般財源） | 0 | 千円 |

お問合せ先

都市政策課 外線56-4057

中村道踏切の改良に係る経費

継続事業

公約分類： 3. 魅力ある都市基盤整備と賑わいあるまちづくり

◎ 事業概要

山城青谷駅周辺道路等整備事業に合わせて、歩行者の安全を確保するため、中村道踏切の改良及び周辺道路の整備を行います。



◎ 予算額 54,022 千円

財源の内訳

| | | |
|---------|--------|----|
| （国府支出金） | 18,172 | 千円 |
| （地方債） | 32,300 | 千円 |
| （その他） | 3,550 | 千円 |
| （一般財源） | 0 | 千円 |

お問合せ先

土木課 外線56-4073

【都市整備部】

塚本深谷線周辺の生活道路整備に係る経費

継続事業

公約分類： 3. 魅力ある都市基盤整備と賑わいあるまちづくり

◎ 事業概要

塚本深谷線の整備に伴い、周辺生活道路等の安全対策を図るため、久津川第7号踏切西側の待避所整備に向けて用地買収等を行います。



◎ 予算額 67,540 千円

財源の内訳

| | | |
|---------|--------|----|
| （国府支出金） | 0 | 千円 |
| （地方債） | 67,500 | 千円 |
| （その他） | 0 | 千円 |
| （一般財源） | 40 | 千円 |

お問合せ先

土木課 外線56-4073

寺田駅周辺道路の整備に係る経費

継続事業

公約分類： 3. 魅力ある都市基盤整備と賑わいあるまちづくり

◎ 事業概要

寺田駅西側のまちづくりに向けて寺田駅西側進入道路の整備を進めるため、用地買収等を行います。



◎ 予算額 78,361 千円

財源の内訳

| | | |
|---------|--------|----|
| （国府支出金） | 0 | 千円 |
| （地方債） | 78,300 | 千円 |
| （その他） | 0 | 千円 |
| （一般財源） | 61 | 千円 |

お問合せ先

都市政策課 外線56-4057

【教育委員会事務局】

京都サンガF.C. の支援に係る経費

継続事業

公約分類： 3. 魅力ある都市基盤整備と賑わいあるまちづくり

◎ 事業概要

京都サンガF.C. のホームタウンとして、引き続き、サッカーフェスタや激励会などの事業に加え、ライブビューイングを実施し、まちの活性化及びイメージアップを図ります。



◎ 予算額 1,150 千円

財源の内訳

| | | |
|---------|-----|----|
| （国府支出金） | 0 | 千円 |
| （地方債） | 0 | 千円 |
| （その他） | 318 | 千円 |
| （一般財源） | 832 | 千円 |

お問合せ先 文化・スポーツ推進課 外線56-4048

文化パーク城陽の管理運営に係る経費

継続事業

公約分類： 3. 魅力ある都市基盤整備と賑わいあるまちづくり

◎ 事業概要

市民の文化活動の向上を図り、文化にふれる機会の増進に寄与するため、大規模複合文化施設である文化パーク城陽の管理運営を行います。



◎ 予算額 348,813 千円

財源の内訳

| | | |
|---------|---------|----|
| （国府支出金） | 0 | 千円 |
| （地方債） | 0 | 千円 |
| （その他） | 83,460 | 千円 |
| （一般財源） | 265,353 | 千円 |

お問合せ先 文化・スポーツ推進課 外線56-4047

【教育委員会事務局】

総合運動公園の管理運営に係る経費

継続事業

公約分類： 3. 魅力ある都市基盤整備と賑わいあるまちづくり

◎ 事業概要

市民の健康・体力づくりやコミュニケーションを図るための施設である総合運動公園の管理運営を行います。



| | | |
|---------|---------|----|
| ◎ 予算額 | 184,590 | 千円 |
| 財源の内訳 | | |
| （国府支出金） | 46,000 | 千円 |
| （地方債） | 0 | 千円 |
| （その他） | 68,153 | 千円 |
| （一般財源） | 70,437 | 千円 |

お問合せ先 文化・スポーツ推進課 外線56-4048

スポーツ施設の管理運営に係る経費

充実事業

公約分類： 3. 魅力ある都市基盤整備と賑わいあるまちづくり

◎ 事業概要

市民の健康づくりとスポーツ振興を図るための施設であるスポーツ施設の管理運営を行います。
令和8年度からは、市民プールの開設期間を延長します。



| | | |
|---------|--------|----|
| ◎ 予算額 | 46,066 | 千円 |
| 財源の内訳 | | |
| （国府支出金） | 6,000 | 千円 |
| （地方債） | 0 | 千円 |
| （その他） | 12,885 | 千円 |
| （一般財源） | 27,181 | 千円 |

お問合せ先 文化・スポーツ推進課 外線56-4048

【上下水道部】

基幹管路の耐震化に係る経費＜水道事業会計＞

継続事業

公約分類： 3. 魅力ある都市基盤整備と賑わいあるまちづくり

◎ 事業概要

水道事業ビジョンに基づき、基幹管路の耐震化を図るため、送水管の布設替等の工事を行います。



◎ 予算額 163,159 千円

財源の内訳

| | | |
|---------|--------|----|
| （国府支出金） | 27,200 | 千円 |
| （地方債） | 67,900 | 千円 |
| （その他） | 0 | 千円 |
| （一般財源） | 68,059 | 千円 |

お問合せ先 上下水道課 外線52-2442

包括的民間委託に係る経費＜水道事業会計＞

新規事業

公約分類： 3. 魅力ある都市基盤整備と賑わいあるまちづくり

◎ 事業概要

水道事業を将来にわたって安定的に運営し、安全で快適な生活を守るため、民間事業者の知識・技術・ノウハウを生かした包括的民間委託を実施します。



◎ 予算額 306,491 千円

財源の内訳

| | | |
|---------|---------|----|
| （国府支出金） | 0 | 千円 |
| （地方債） | 0 | 千円 |
| （その他） | 0 | 千円 |
| （一般財源） | 306,491 | 千円 |

お問合せ先 上下水道課 外線52-2442

【上下水道部】

公共下水道施設の耐震化に係る経費＜公共下水道事業会計＞

継続事業

公約分類： 3. 魅力ある都市基盤整備と賑わいあるまちづくり

◎ 事業概要

下水道事業ビジョンに基づき、下水道施設の耐震化を図るため、重要な管路におけるマンホールの浮上防止対策工事を行います。



(提供：北海道安平町水道課下水道グループより)

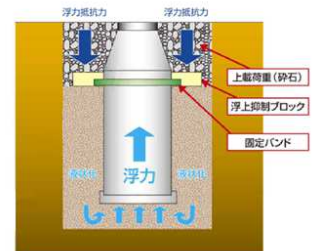

(提供：ハットリング工法協会より一部加工)

◎ 予算額 8,996 千円

財源の内訳

| | | |
|-----------|-------|----|
| (国府支出金) | 4,490 | 千円 |
| (地方債) | 4,500 | 千円 |
| (その他) | 0 | 千円 |
| (一般財源) | 6 | 千円 |

お問合せ先

上下水道課 外線52-2057

包括的民間委託に係る経費＜公共下水道事業会計＞

新規事業

公約分類： 3. 魅力ある都市基盤整備と賑わいあるまちづくり

◎ 事業概要

公共下水道事業を将来にわたって安定的に運営し、安全で快適な生活を守るため、民間事業者の知識・技術・ノウハウを生かした包括的民間委託を実施します。



自走式ドローンによる下水道管路調査

(提供：フジ地中情報(株)より)



自走式ドローン

(同左)

◎ 予算額 196,112 千円

財源の内訳

| | | |
|-----------|---------|----|
| (国府支出金) | 14,100 | 千円 |
| (地方債) | 14,100 | 千円 |
| (その他) | 0 | 千円 |
| (一般財源) | 167,912 | 千円 |

お問合せ先

上下水道課 外線52-2057

【まちづくり活性部】

雇用創出・勤労者支援に係る経費

継続事業

公約分類： 4. 農商工振興と観光の融合

◎ 事業概要

市内企業の雇用を確保するため、ハローワークや京都ジョブパーク、城陽商工会議所と連携し、求職者と市内企業とのマッチングを進める企業説明会を開催します。



◎ 予算額 1,064 千円

財源の内訳

| | | |
|---------|-----|----|
| （国府支出金） | 208 | 千円 |
| （地方債） | 0 | 千円 |
| （その他） | 0 | 千円 |
| （一般財源） | 856 | 千円 |

お問合せ先 商工観光課 外線56-4018

特産物の振興に係る経費

充実事業

公約分類： 4. 農商工振興と観光の融合

◎ 事業概要

市の特産物について、生産振興に向けた施策を実施するとともに、市内農業者や農業協同組合の各部会に対する支援を行います。
令和8年度は、特産物の生産拡大等に前向きに取り組む農業者等に対し、物価高騰対策としての支援を行います。



◎ 予算額 63,971 千円

財源の内訳

| | | |
|---------|--------|----|
| （国府支出金） | 61,755 | 千円 |
| （地方債） | 0 | 千円 |
| （その他） | 231 | 千円 |
| （一般財源） | 1,985 | 千円 |

お問合せ先 農政課 外線56-4005

【まちづくり活性部】

有害鳥獣対策に係る経費

充実事業

公約分類：4. 農商工振興と観光の融合

◎ 事業概要

有害鳥獣による農作物等への被害を減らすため、捕獲許可、外来生物の捕獲等を行います。

令和8年度は、猟友会への業務委託の充実、また、クマ対策として警察等関係機関と連携し、現場確認のための備品等の確保を図り、市民の安全対策に努めます。



◎ 予算額 3,821 千円

財源の内訳

| | | |
|-----------|-------|----|
| (国府支出金) | 1,731 | 千円 |
| (地方債) | 0 | 千円 |
| (その他) | 0 | 千円 |
| (一般財源) | 2,090 | 千円 |

お問合せ先

農政課 外線56-4005

融資に係る経費

継続事業

公約分類：4. 農商工振興と観光の融合

◎ 事業概要

市内企業の経営安定化を図るため、事業活動に必要な運転資金及び設備資金の融資あっせんや、保証料補給及び利子補給などを行います。

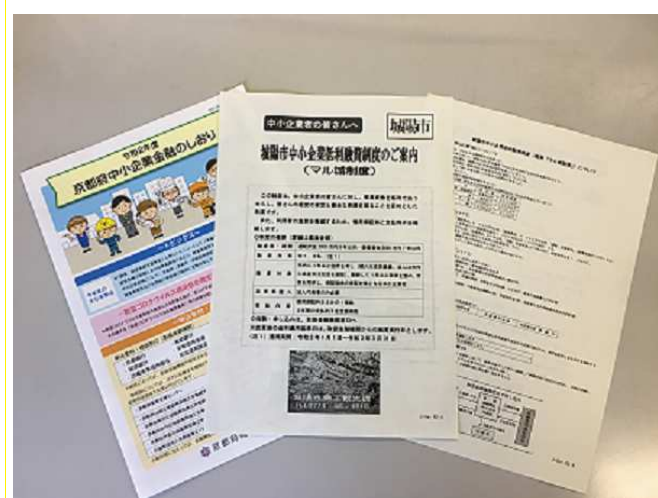

◎ 予算額 297,719 千円

財源の内訳

| | | |
|-----------|---------|----|
| (国府支出金) | 54,479 | 千円 |
| (地方債) | 0 | 千円 |
| (その他) | 240,000 | 千円 |
| (一般財源) | 3,240 | 千円 |

お問合せ先

商工観光課 外線56-4018

【まちづくり活性部】

事業者の支援に係る経費

継続事業

公約分類： 4. 農商工振興と観光の融合

◎ 事業概要

地域経済の活性化や、商店街等の振興を図るため、企業立地・創業支援や人材確保及びDX・デジタル化の環境整備に係る取組等に対し、支援を行います。



◎ 予算額 31,273 千円

財源の内訳

| | | |
|---------|--------|----|
| （国府支出金） | 5,521 | 千円 |
| （地方債） | 0 | 千円 |
| （その他） | 22,180 | 千円 |
| （一般財源） | 3,572 | 千円 |

お問合せ先 商工観光課 外線56-4018

観光の振興に係る経費

継続事業

公約分類： 4. 農商工振興と観光の融合

◎ 事業概要

市の魅力を高め、市内外の交流人口増加の機会を創出し、市の活性化を図るため、観光協会が実施するT WINKLE JOYOなど、観光振興事業の一部に補助を行います。



◎ 予算額 42,466 千円

財源の内訳

| | | |
|---------|--------|----|
| （国府支出金） | 1,000 | 千円 |
| （地方債） | 0 | 千円 |
| （その他） | 0 | 千円 |
| （一般財源） | 41,466 | 千円 |

お問合せ先 商工観光課 外線56-4018

【市長直轄組織】

犯罪対策に係る経費

充実事業

公約分類： 5. 安全・安心のまちづくり

◎ 事業概要

犯罪や暴力のない、安全・安心な市民生活を確保するため、犯罪防止に関する啓発活動や環境整備を進めます。

令和8年度は、幹線道路等への防犯カメラの設置を行うとともに、防犯推進委員協議会が行う地域の防犯対策への支援を強化します。



◎ 予算額 2,859 千円

財源の内訳

| | | |
|---------|-------|----|
| （国府支出金） | 300 | 千円 |
| （地方債） | 0 | 千円 |
| （その他） | 783 | 千円 |
| （一般財源） | 1,776 | 千円 |

お問合せ先 危機・防災対策課 外線56-4045

自主防災組織の支援に係る経費

充実事業

公約分類： 5. 安全・安心のまちづくり

◎ 事業概要

災害時に自助・共助・公助の有機的な連携を図るため、共助の中核となる自主防災組織の支援等を進めます。

令和8年度は、物価高騰の影響を受けている自主防災組織に対し、支援金を給付します。

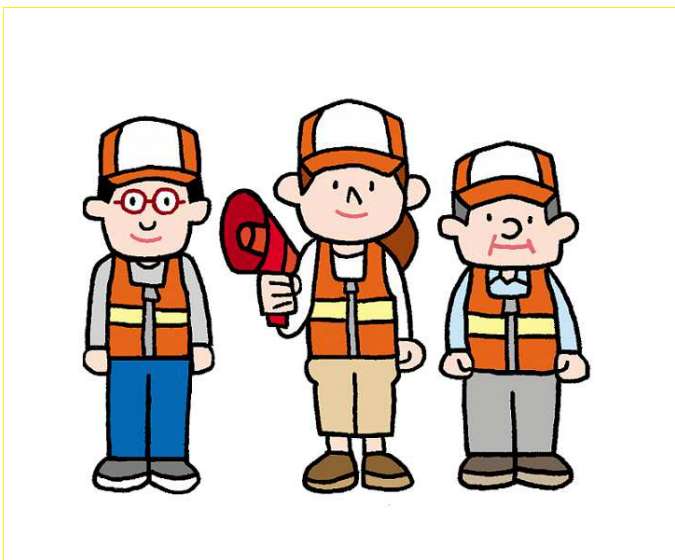

◎ 予算額 3,077 千円

財源の内訳

| | | |
|---------|-------|----|
| （国府支出金） | 1,000 | 千円 |
| （地方債） | 0 | 千円 |
| （その他） | 0 | 千円 |
| （一般財源） | 2,077 | 千円 |

お問合せ先 危機・防災対策課 外線56-4045

【都市整備部】

橋りょうの長寿命化に係る経費

継続事業

公約分類： 5. 安全・安心のまちづくり

◎ 事業概要

橋りょうの長寿命化及び維持管理経費の縮減を図るため、橋りょうの定期点検を行います。



◎ 予算額 8,756 千円

財源の内訳

| | | |
|---------|-------|----|
| （国府支出金） | 4,815 | 千円 |
| （地方債） | 0 | 千円 |
| （その他） | 0 | 千円 |
| （一般財源） | 3,941 | 千円 |

お問合せ先

管理課 外線56-4064

安全・安心みちづくりに係る経費

継続事業

公約分類： 5. 安全・安心のまちづくり

◎ 事業概要

歩行者等の安全を確保するため、生活道路などの歩道整備や交差点等の改良を行います。



◎ 予算額 30,800 千円

財源の内訳

| | | |
|---------|--------|----|
| （国府支出金） | 0 | 千円 |
| （地方債） | 30,800 | 千円 |
| （その他） | 0 | 千円 |
| （一般財源） | 0 | 千円 |

お問合せ先

土木課 外線56-4073

【都市整備部】

市民が主役のみちづくりに係る経費

継続事業

公約分類： 5. 安全・安心のまちづくり

◎ 事業概要

道路を取り巻く周辺環境の変化による住民ニーズの多様化に対応するため、地域からの提案により、安全上必要な側溝整備や路面標示設置などの生活道路整備を行います。



◎ 予算額 82,200 千円

財源の内訳

| | | |
|---------|--------|----|
| （国府支出金） | 0 | 千円 |
| （地方債） | 82,200 | 千円 |
| （その他） | 0 | 千円 |
| （一般財源） | 0 | 千円 |

お問合せ先

土木課 外線56-4073

河川の改修に係る経費

継続事業

公約分類： 5. 安全・安心のまちづくり

◎ 事業概要

治水、河川環境の保全を図るため、城陽市総合排水計画に基づき、河川等の改修を行います。



◎ 予算額 35,900 千円

財源の内訳

| | | |
|---------|--------|----|
| （国府支出金） | 0 | 千円 |
| （地方債） | 35,700 | 千円 |
| （その他） | 0 | 千円 |
| （一般財源） | 200 | 千円 |

お問合せ先

土木課 外線56-4072

【消防本部】

消防指令センターの共同運用に係る経費

継続事業

公約分類： 5. 安全・安心のまちづくり

◎ 事業概要

消防体制の充実・強化、大規模災害発生時における相互応援の迅速化のため、京都市以南の9消防本部において、消防指令センターの共同運用開始に向けた整備を行います。



◎ 予算額 88,390 千円

財源の内訳

| | | |
|---------|--------|----|
| （国府支出金） | 0 | 千円 |
| （地方債） | 88,300 | 千円 |
| （その他） | 0 | 千円 |
| （一般財源） | 90 | 千円 |

お問合せ先 消防総務課 外線54-0113

【企画管理部】

ふるさと城陽応援寄附金に係る経費

継続事業

公約分類： 6. 開かれ自立した市役所と持続可能なまちづくり

◎ 事業概要

返礼品のさらなる充実や、現地決済型ふるさと納税の一層の利用拡大等により、より多くの方に城陽市を応援していただけるよう取組を進めます。



◎ 予算額 306,682 千円

財源の内訳

| | | |
|-----------|---------|----|
| (国府支出金) | 0 | 千円 |
| (地方債) | 0 | 千円 |
| (その他) | 306,682 | 千円 |
| (一般財源) | 0 | 千円 |

お問合せ先 政策企画課 外線56-4041

公共施設等総合管理計画の推進に係る経費

充実事業

公約分類： 6. 開かれ自立した市役所と持続可能なまちづくり

◎ 事業概要

今後の人口見込みや市民ニーズ、市の財政負担などを踏まえた、適正な施設の規模や配置の検討を行います。
令和8年度は、専門性を有するアドバイザーによる伴走支援を受け、今後の方向性について検討を進めます。

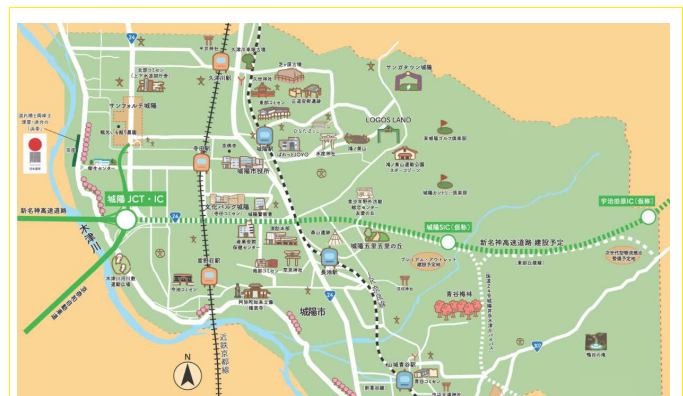

◎ 予算額 150 千円

財源の内訳

| | | |
|-----------|-----|----|
| (国府支出金) | 0 | 千円 |
| (地方債) | 0 | 千円 |
| (その他) | 0 | 千円 |
| (一般財源) | 150 | 千円 |

お問合せ先 政策企画課 外線56-4041

【総務部】

窓口収納の効率化に係る経費

新規事業

公約分類： 6. 開かれ自立した市役所と持続可能なまちづくり

◎ 事業概要

窓口DXの取組として、税務課窓口での各種証明書発行及び収納について、決済手段の多様化への対応や事務の迅速化を図るため、キャッシュレス決済可能なセミセルフレジを導入します。



◎ 予算額 3,756 千円

財源の内訳

| | | |
|---------|-------|----|
| （国府支出金） | 1,878 | 千円 |
| （地方債） | 0 | 千円 |
| （その他） | 1,869 | 千円 |
| （一般財源） | 9 | 千円 |

お問合せ先

税務課 外線56-4021

【市民環境部】

公共施設LED照明更新事業

新規事業

公約分類： 6. 開かれ自立した市役所と持続可能なまちづくり

◎ 事業概要

温室効果ガス排出量及び電気料金の低減を図るため、効果が大きい施設を対象に、蛍光灯等からLED照明への更新を行います。

（債務負担行為 令和8年度～令和9年度 限度額：360,000千円）



| | | |
|----------|---|----|
| ◎ 予算額 | 0 | 千円 |
| 《債務負担行為》 | | |
| 財源の内訳 | | |
| （国府支出金） | 0 | 千円 |
| （地方債） | 0 | 千円 |
| （その他） | 0 | 千円 |
| （一般財源） | 0 | 千円 |

お問合せ先 環境課ほか 外線56-4061

地球温暖化対策実行計画の推進に係る経費

継続事業

公約分類： 6. 開かれ自立した市役所と持続可能なまちづくり

◎ 事業概要

温室効果ガスの排出削減に取り組むため、地球温暖化対策実行計画に基づく施策を推進します。

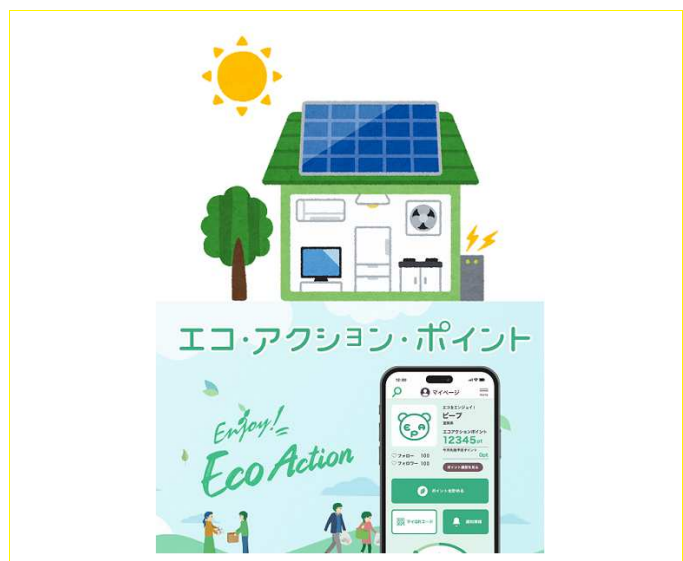

| | | |
|---------|--------|----|
| ◎ 予算額 | 13,681 | 千円 |
| 財源の内訳 | | |
| （国府支出金） | 13,119 | 千円 |
| （地方債） | 0 | 千円 |
| （その他） | 0 | 千円 |
| （一般財源） | 562 | 千円 |

お問合せ先 環境課 外線56-4061

【市民環境部】

地域活動の支援に係る経費

充実事業

公約分類： 6. 開かれ自立した市役所と持続可能なまちづくり

◎ 事業概要

地域におけるコミュニティ活動の活性化を図るため、自治会及び自治会連合会に対し、各種支援を行います。令和8年度は、集会所の維持管理や、自治会運営、地域活動において、物価高騰の影響を受けている自治会に対し、支援金を給付します。



| | | |
|---------|--------|----|
| ◎ 予算額 | 26,110 | 千円 |
| 財源の内訳 | | |
| （国府支出金） | 16,900 | 千円 |
| （地方債） | 0 | 千円 |
| （その他） | 40 | 千円 |
| （一般財源） | 9,170 | 千円 |

お問合せ先 市民活動支援課 外線56-4001

コミュニティセンターの管理運営に係る経費

継続事業

公約分類： 6. 開かれ自立した市役所と持続可能なまちづくり

◎ 事業概要

地域のコミュニティづくりの拠点であるコミュニティセンターの運営について、地域住民で構成された運営委員会へ委託して各種事業を行うことにより、市民の自主的なコミュニティの形成を図ります。また、修繕等、施設の適切な維持管理を行います。



| | | |
|---------|---------|----|
| ◎ 予算額 | 204,746 | 千円 |
| 財源の内訳 | | |
| （国府支出金） | 0 | 千円 |
| （地方債） | 2,200 | 千円 |
| （その他） | 12,064 | 千円 |
| （一般財源） | 190,482 | 千円 |

お問合せ先 市民活動支援課 外線56-4046

【市民環境部】

諸証明のコンビニ交付に係る経費

充実事業

公約分類： 6. 開かれ自立した市役所と持続可能なまちづくり

◎ 事業概要

住民票等の証明書を全国のコンビニエンスストア等で取得できるサービスの運用・管理を行います。
令和8年度は、利用促進や物価高騰の影響を受けた生活者支援として、コンビニ交付サービスでの証明書交付手数料を減額します。

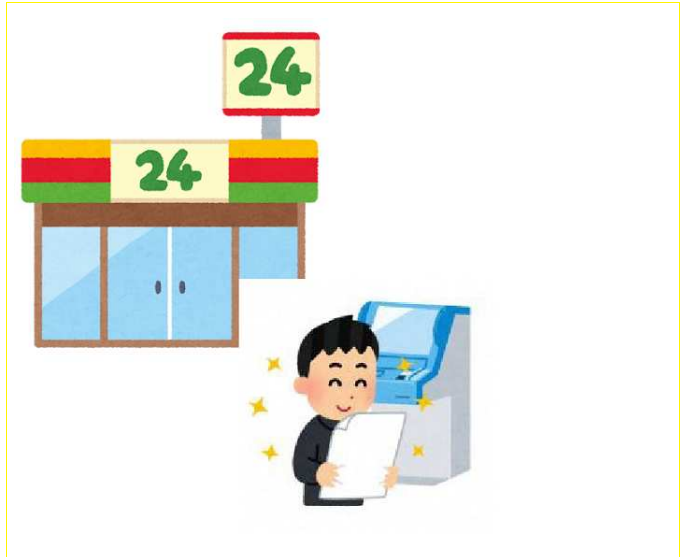

◎ 予算額 22,071 千円

財源の内訳

| | | |
|---------|--------|----|
| （国府支出金） | 11,600 | 千円 |
| （地方債） | 0 | 千円 |
| （その他） | 0 | 千円 |
| （一般財源） | 10,471 | 千円 |

お問合せ先

市民課 外線56-4025

窓口収納の効率化に係る経費

新規事業

公約分類： 6. 開かれ自立した市役所と持続可能なまちづくり

◎ 事業概要

窓口DXの取組として、市民課窓口を導入済みのキャッシュレス決済レジについて、会計処理の迅速化等、市民サービスの向上を図るため、セミセルフレジの導入を行います。

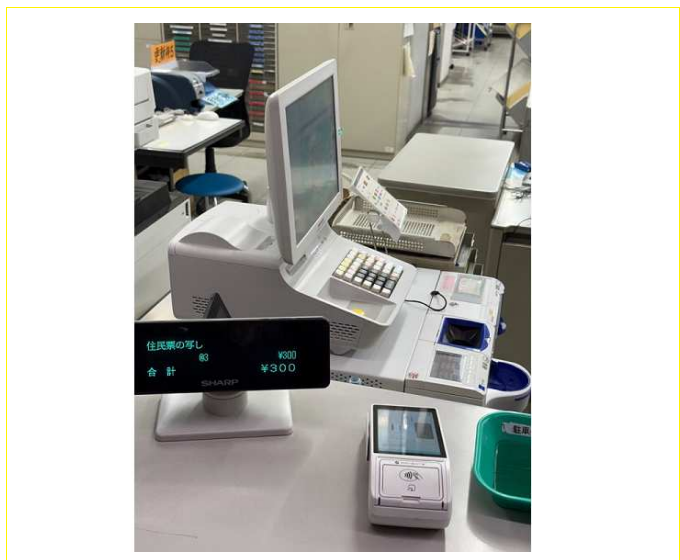

◎ 予算額 614 千円

財源の内訳

| | | |
|---------|-----|----|
| （国府支出金） | 0 | 千円 |
| （地方債） | 0 | 千円 |
| （その他） | 614 | 千円 |
| （一般財源） | 0 | 千円 |

お問合せ先

市民課 外線56-4025

【選挙管理委員会事務局】

知事選挙に係る経費

新規事業

公約分類： 6. 開かれ自立した市役所と持続可能なまちづくり

◎ 事業概要

令和8年4月15日に任期が満了する知事選挙を行います。



◎ 予算額 24,318 千円

財源の内訳

| | | |
|---------|--------|----|
| （国府支出金） | 24,318 | 千円 |
| （地方債） | 0 | 千円 |
| （その他） | 0 | 千円 |
| （一般財源） | 0 | 千円 |

お問合せ先 選挙管理委員会事務局 外線56-4008