

1 / 1

広 報

じょうよう

歴史と未来をつなぎ、
人をはぐくむ
緑のまち・城陽市の人口
12月1日現在総数 71,483人
(男34,273人)
(女37,210人)

世帯数 30,960世帯



じょうりんちゃん

令和8年 (2026年)

No.1782

発行 城陽市 ☎(52)1111 FAX(56)3999 城陽市寺田東ノ口16番地、17番地 毎月1・15日 編集 秘書広報課 ☎(56)4051

謹賀新年

じょうりんちゃんを囲む村田市長(左)と森田副市長。
改修工事中の市民体育館をバックに

新年のご挨拶

新年おめでとうございます。
皆さま方におかれましては、令和8年の新春を健やかに迎え
のことと心よりお慶び申し上げます。旧年中は市政推進に、格別
のご理解とご協力を賜り厚く御礼申し上げます。私は昨年の9月
25日より、市長の重責を担い、身の引き締まる思いで新春を迎え
ました。

昨年を振り返りますと、記録的な猛暑や豪雨及び暴風雨による
災害など、改めて自然の猛威を痛感する一方で、大阪・関西万博
が開催され、多くの人々が集い、革新的な技術や文化が交流し、
関西地域が世界中の注目を集めた1年でもありました。

本市におきましては、文化バルク城陽や青谷・寺田コミセンの
開館30周年の記念すべき年であり、記念講演会や式典、記念事業
が開催されました。また、アメリカ合衆国バンクーバー市との姉
妹都市締結からも30周年を迎え、バンクーバー市長をはじめとし
た訪問団の方々が市役所を訪問され、親交を深めました。

改修工事中の市民体育館につきましては、より安心・安全かつ
快適にご利用いただくため、皆さまにはご迷惑をおかけいたしま
したが、3月をもって工事が完了し、準備期間を経て、利用を再
開いたします。

さらに、快適な家庭環境の保全や公衆衛生の向上を目指し、福
祉のさらなる充実を図るため、昨年4月から、高齢や障がいによ
り日々のごみ出しが困難な世帯を支援する「高齢者等ごみ出し支
援事業」を実施しております。

本市は新名神高速道路の全線開通という大きな変革を控え、大
規模なまちづくりのプロジェクトが進んでおります。しかし、一
方で、少子高齢化や人口減少、物価高、異常気象、さらに厳しい
財政状況など、市政をとりまく環境は依然として厳しい状況です。
このような課題と向き合い、国や京都府、近隣自治体との連携を
強化し、市民のみなさんが「今まで城陽市に住んでよかった、今
後も住み続けたい」と思ってもらえる城陽市となるよう、全力で
市政運営に努めてまいります所存でございます。「スピーディーなま
ちづくり」「対話でつくるまちづくり」「市民・市役所・市長とが
一体となり進めるまちづくり」の3つの心構えを大切に、活力あ
ふれる城陽の実現に向けて取り組んでまいります。

新しい年が皆さまにとりまして、幸多き年となりますことを心
よりご祈念申し上げ、私からの新年のご挨拶といたします。

令和八年 元旦

城陽市長 村田 正明

広報じょうようは、発行日の3日前から当日までの4日間で直接ポストにお届けしています。配達のお問い合わせは、城陽市シルバー人材センター[☎(52)9486]まで

ホーム
ページ城陽市
安心・安全
メール

LINE



Instagram



Facebook



X(旧Twitter)

広報じょうよう
アンケートに
ご協力ください

二十歳を迎えるみなさん、おめでとうございます

令和8年城陽市二十歳の集い

☎文化・スポーツ推進課 ☎(56)4047

日時

1月12日(祝)12:30~16:00

場所

文化パーク城陽プラムホール 他

内容

○記念行事(記念プレート除幕式)…13:00から
／正面玄関前広場

○記念式典…13:30から(12:30開場)／プラムホール

○記念イベント…14:00から／プラムホール

★文化団体による琴演奏、茶席、生け花あり

対象

平成17年4月2日~平成18年4月1日生まれの人

その他

令和7年11月1日時点で城陽市に住民票がある人には案内ハガキを送付しています。住所を市外に移している人も参加できますので、お問い合わせください
※申込不要・無料

◎プラネタリウム・五里ごり館(歴史民俗資料館)への無料招待券を配付しますので、ぜひご利用ください



国民年金の加入について

☎京都南年金事務所 ☎075(644)1165

国保医療課国保年金係 ☎(56)4090

20歳になってからおおむね2週間以内に、日本年金機構から次の書類が送付されます(厚生年金または共済年金加入者は除く)。国民年金に加入したことをお知らせするものですので、内容をご確認下さい。



- ・国民年金加入のお知らせ
- ・国民年金保険料納付書
- ・基礎年金番号通知書
- ・国民年金の加入と保険料のご案内
- ・保険料の納付猶予制度と学生納付特例制度の申請書(返信用封筒付き)

※基礎年金番号通知書は年金に関する照会や申請に必要です。大切に保管してください

受賞おめでとうございます！ 明るい選挙啓発ポスター・標語

☎選挙管理委員会事務局 ☎(56)4008

京都府選挙管理委員会で開催された令和7年度明るい選挙啓発ポスター・標語の審査会で城陽市の作品が入選しました。

ポスター

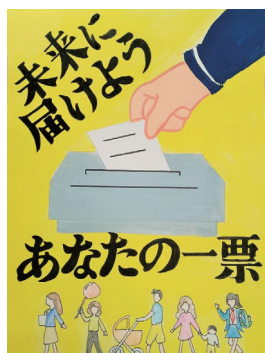

京都府明るい選挙推進協議会会長賞
東城陽中学校2年 矢野杏奈さん

標語

京都府明るい選挙推進協議会会長賞
西城陽中学校2年 鮎川こゆきさん
「伝えよう あなたの思い あなたの票で」

入選



寺田小学校2年
森 梨乃さん



寺田西小学校6年
岡田快星さん

佳作

○城陽中学校1年
岩瀬美乃梨さん

○東城陽中学校3年
片岡花詠さん

優秀賞

○寺田小学校2年 森 梨乃さん
「手をつなぎ かぞくみんなで とうひょうへ」



家屋の固定資産税の減額申告について

図 税務課資産税係 ☎(56) 4022

次の①～③いずれかに該当する住宅の改修を行い、下記の要件を全て満たす場合、翌年度分の家屋の固定資産税（都市計画税を除く）が減額されます。なお、いずれも工事完了後3カ月以内に申告が必要です。

①耐震改修

○現行の耐震基準に適合するよう耐震改修工事を行った住宅（1戸あたりの工事費が50万円超）

○昭和57年1月1日以前に建てられた住宅

減額内容 床面積120平方メートルまでを2分の1減額
※長期優良住宅の認定を受けている場合は3分の2減額

②バリアフリー改修

○バリアフリー工事を行った住宅（工事費の自己負担額が50万円超）

○新築した日から10年以上経過した住宅

○改修後の住宅の床面積が50～280平方メートルの住宅
○次に該当する人が居住する住宅…65歳以上の人、または要介護・要支援・障がいのいずれかの認定を受けている人

工事内容 廊下の拡幅、階段の勾配の緩和、浴室・便所の改良、手すりの取り付け、床の段差の解消、引き戸への取り替え、床表面の滑り止め化など

減額内容 床面積100平方メートルまでを3分の1減額
※③と重複可

③省エネ改修

○省エネ改修工事など（工事費の自己負担額が60万円超、または断熱改修工事費が50万円超で太陽光発電装置・高効率空調機・高効率給湯器・太陽熱利用システムの設置に係る工事費と合わせて60万円超）を行った住宅

○平成26年4月1日以前に建てられた住宅

○改修後の住宅の床面積が50～280平方メートルの住宅

工事内容 窓（必須）・床・天井・壁の断熱

減額内容 床面積120平方メートルまでを3分の1減額
※長期優良住宅の認定を受けている場合は3分の2減額
※②と重複可

公衆用道路部分の非課税について

土地の一部が公共の道路として利用されている場合、該当部分が非課税となる場合があります。

固定資産をお持ちのみなさんへ

適正な課税を行うため、次のような場合はご連絡ください。

- ◆令和7年中に住宅・店舗・倉庫などを取り壊した場合
- ◆住宅・店舗・倉庫などを新築・増築し、未登記の場合
- ◆住宅・店舗・倉庫などの用途を変更した場合（例：店舗から住宅へ）

相続登記の申請が義務化されました

相続により不動産を取得した相続人は、その取得を知った日から3年以内に相続登記の申請をする必要があります。相続登記が行われていないと、固定資産税の納税通知書の名義人が変更されないことがあります。現在の登記内容の確認・登記の申請方法はお近くの法務局にお問い合わせください。

城陽新春
名刺交換会



▼日時 1月6日(火)
午後2時から

▼場所 文化パルク城陽大会議
室

▼費用 1000
円 ※申込不要

図 秘書広報課 ☎(56) 4
050、城陽商工会議
所 ☎(52) 6866、京
都やましろ農業協同組
合城陽支店 ☎(53) 00
50

証明書コンビニ
交付を休止します

システムメンテナンスのため、証明書コンビニ交付サービスを休止します。

▼日時 1月15日(木)
正午～終日

コンビニ交付について詳しくは市ホームページをご覧ください。

住民票などの各種証明書はこちら

課税証明書などはこちら

図 市民課 ☎(56) 402
5、税務課 ☎(56) 40
21

ママパパ教室
お風呂コース



赤ちゃんのお風呂の入れ方を、人形を使って実習します。パパは、妊婦スーツを着用して妊婦体験ができます。

▼日時 1月22日(木)
午後1時15分～4時

▼場所 保健センター

▼対象 妊婦さんとその家族

▼定員 15組

▼費用 無料

▼持ち物 母子健康手帳、筆記用具 ※保育なし

図 1月2日(金)～16日(金)にJOY♡KIDSから申し込み

申し込みはこちら

図 保健センター ☎(55) 1111

もの忘れ予防
教室

脳に栄養を!!
脳を活性化させる教室

▼日時 1月23日・30日、2月6日・13日のいずれも金曜日 午前9時45分～11時30分

▼場所 保健センター

▼内容 認知症予防の

話と運動 ▼対象 市内在住のおおむね65歳以上で、なるべく全4回参加できる人

▼定員 先着30人

▼費用 無料

▼持ち物 タオル、お茶、動きやすい服装

図 1月6日(火)から保健センター ☎(55) 1111へ電話・直接

離乳食相談



「進め方が分からない」「どのくらい食べさせたいの？」など、離乳食についての不安、疑問、悩みの相談に栄養士が応じます。

▼日時 1月26日(月)
午前9時～11時15分

▼場所 保健センター

▼対象 0～2歳までの乳幼児とその保護者

▼費用 無料

▼持ち物 母子健康手帳

その他 身長・体重の計測なし。保育なし（お子さんと参加可）

図 1月2日(金)～20日(火)にJOY♡KIDSから申し込み

申し込みはこちら

図 保健センター ☎(55) 1111

難聴者のための
情報サロン

聞こえづらく困っている生活のこと、時事ニュースのことなどおしゃべりしませんか。会話の内容を文字で表記します。気軽にお越しください。

しください。

▼日時 2月9日(月)
午前10時～11時30分

▼場所 福祉センター

※申込不要・無料

図 聴覚障害者生活支援センターは1もに（京都府聴覚言語障害センター内） ☎(30) 9000、FAX(55) 7708へ電話・ファクス

聴力測定および
聞こえに関する
相談



▼日時 ○2月10日(火)／青谷コミセン
○2月24日(火)／南部
コミセン いずれも午
前10時30分から※1人
約1時間 ▼定員 4
人 ▼持ち物 持ってい
る人は補聴器・障害
者手帳

介護予防教室
にこにこ元気体操

運動器改善・栄養管理・睡眠について学び、実際に体を動かしましょう！

▼日時 1月15日(木)
午前10時～11時30分

▼場所 福祉センター

▼対象 城陽市に住民票がある65歳以上の人

▼定員 15人 ▼講師 柔道整復師 小川由智氏

▼費用 無料

図 1月5日(月)から在宅介護支援センター 萌木の村 ☎(52) 0091へ電話

（広告）

1年間、週2回の継続的な授業で楽しく学びながら英語での自己表現ができることを目指します。講師は英語を母国語としている人(ネイティブ・スピーカー)と日本人です。

▼日時 4月9日(令和9年3月18日)の毎週火・木曜日(8月5日、17日、12月23日)令和9年1月11日を除く全86回) 午後4時40分～5時25分 ▼対象 令和8年度の小学5年生(新規入会の6年生も可) ※アドバンス



受講生募集！
子ども英会話教室

クラスに参加希望の人は、お問い合わせください。▼定員 先着16人(8人2クラス。人数により調整) ▼費用 会員6000円(協会新規入会者は年会費3000円別途) ▼その他 4月7日(火)に説明会を実施

④・⑤1月5日(月)午前9時から講座名「子ども英会話教室」、クラス名「ベシシック・クラス」、児童氏名(フリガナ)・学校名・学年・住所、保護者氏名(フリガナ)、電話番号を明記し、国際交流協会「☎(57)0713、FAX(57)0714、Eメール:gogaku@i-jap.」へメール・フ

梅の郷青合つくり事業
梅林保全作業に参加しませんか

く竹きり・草刈り・竹炭焼き作業など

▼日時 ①1月12日(祝) ②1月26日(月) ③2月9日(月) いずれも午前9時30分～正午(中天満神社登り口午前9時～9時30分受付) ※雨天中止 ▼場所 中梅林(龍福寺裏山) ▼費用 無料 ▼持ち物など 帽子、タオル、軍手、お茶、作業できる服装

④・⑤1月11日(水)に観光協会「☎(56)4029」へ電話(水曜日を除く)、または梅の郷青谷づくり事務局「FAX(34)0433」へファクス



ひなたぼっこ
(地域子育て支援センター)

☎(55)9260

★おっぱい相談(個別相談)

▼日時 1月8日(木) 午前10時～11時30分 ▼場所 ひなたぼっこ ▼対象 市内在住の人 ▼講師 助産師 野々口ヒロ子氏 ▼持ち物 母子健康手帳 ※申込不要・無料

★歌声ひろば
ピアノと歌の調べにのせて

▼日時 1月15日(木) 午前10時30分～11時30分 ▼場所 ひなたぼっこ ▼対象 市内在住の人 ▼講師 谷るみ氏、中村知子氏 ※申込不要・無料

★今こそ
絵本の出版です！

▼日時 1月27日(火)

★双子の親子の交流会
みんなであそぼう

▼日時 1月29日(木) 午前10時30分～11時30分 ▼場所 ひなたぼっこ ▼対象 市内在住の双子とその保護者、双子を妊娠中の人とその家族 ▼費用 無料

④・⑤1月15日(木)からJOY♡KIDSで申し込み

★城陽市子育て支援サイト「JOY♡KIDS」
ひなたぼっこの事業

は、JOY♡KIDSの「イベント情報」に随時掲載しています。参加の申し込みも同サイトからできますので、ぜひご利用ください。

JOY♡KIDS
は、ひなたぼっこ

◆明日香史跡巡り
日程 1月11日(日) 榎原神宮前駅東口 午前9時30分集合 ▼持ち物 弁当、水筒、雨具 ☆交通費実費。初参加の人は1000円(保険料ほか、12回分) ※申込不要

④・⑤ 石田氏 ☎(54)0147



第10回自然とのふれあい登山

◆織山(433m)
日程 1月31日(土) JR城陽駅 午前7時50分集合 ▼対象 市内在住の小学4年生～高校生 ▼定員 40人(申込多数の場合は調整) ▼費用 中学生以上2340円、小学生1160円(交通費) ▼その他 気象条件などによりコース変更・中止の場合あり

④・⑤1月15日(木)までに、所定の用紙(各小・中学校と文化・スポーツ推進課に設置)を各学校または文化・スポーツ推進課「☎(56)4059」へ持参



ご覧ください
令和8年城陽市消防出初式

④消防本部予防課 ☎(54)0115

日時

1月11日(日)10:00から

場所

鴻ノ巣山運動公園 多目的広場

内容

○消防本部・消防団・城陽市防火危険物安全協会・城陽少年消防クラブ・城陽市女性防火クラブの分列行進、式典
○無火災を祈念した一斉放水
※雨天時は寺田南小学校体育館で式典のみ実施(11:00から)
※駐車場は混雑が予想されます。当日は、近鉄寺田駅東側ロータリー・市役所・消防本部から会場までの無料シャトルバスを運行しますので、ぜひご利用ください(運行時間9:00～12:30)
※当日8:30に、出初式の開催をお知らせするサイレンを吹鳴します

ぱれっとJOYO(男女共同参画支援センター)

☎(54)7545

★ママパパじかんを過ごそう

ドレミちゃんのしあわせ音楽会

▶日時 1月18日(日)10:30～12:00※11:30以降は出入り自由 ▶場所 ぱれっとJOYO ▶内容 参加型の音楽会(歌を歌う・手あそび・体操・リズム遊び・パネルシアター)
▶対象 就学前の子とその保護者 ▶定員 先着6組 ▶費用 無料 ▶企画実施 ドレミちゃんおんがくかい

④1月4日(日)9:00～16日(金)17:00にぱれっとJOYOへ直接、または市ホームページから申し込み



申し込みはこちら▶

★自分のたくさんの可能性に気づくための

「はたらく相談」

▶日時 1月19日(月)10:00～12:00※1人50分 ▶場所 ぱれっとJOYO ▶内容 パソコンでの適職診断を利用した就職相談 ▶対象 市内在住の49歳以下 ▶定員 先着4人 ▶費用 無料 ▶相談員 地域若者サポートステーション京都南 サザン京都 キャリアカウンセラー

④1月4日(日)9:00～16日(金)17:00にぱれっとJOYOへ直接・電話、または市ホームページから申し込み



申し込みはこちら▶

★あのねのね 原田伸郎トーク&ライブ

ー人生を謳歌する、楽しく健やかな暮らしー

in第30回さんさんフェスタ

▶日時 2月15日(日)13:00～14:45 ▶場所 文化パルク城陽ふれあいホール ▶定員 第1次募集 先着100人※1月16日(金)から第2次募集あり ▶費用 無料 ▶出演 原田伸郎氏

④1月4日(日)9:00～14日(水)17:00にぱれっとJOYOへ直接・電話、または市ホームページから申し込み



申し込みはこちら▶

文パル通信

プラネタリウム (コスモホール) ☎(55)7667

☆京山幸乃浪曲の会

城陽で本格浪曲！唸って語ります！

▶日時 1月20日(火)14:00から ▶費用 1,500円 ▶出演 京山幸乃(浪曲師)、虹 友美(曲師)

※申込不要。チケットは窓口で購入

☆1月のプラネタリウム定時投映

○ドラえもん	(11:00)
○名探偵コナン 閃光の宇宙船	(13:30)
○スペースフロンティア	(15:30)

▶日程 土・日曜日、6日(火)、12日(祝)に1日3回 ▶内容 今夜の星空の紹介・解説、番組投映 ▶観覧料 個人…大人(高校生以上)600円・子ども(4歳~中学生)300円、団体(20人以上)…大人480円・子ども240円

五里ごり館 (歴史民俗資料館) ☎(55)7611

☆おかげ踊り講習会

▶日時 1月17日(土)10:00~

12:00 ▶場所 寺田コミセン

※申込不要・無料



図書館 ☎(53)4000

☆読書ボランティア主催の催し

「大人のための小さなおはなし会」

▶日時 1月9日(金)11:00~11:30 ▶場所 図書館1階

▶講師 城陽おはなしサークル

※申込不要・無料

☆1月の子どもライブラリー

内 容	日 程
①赤ちゃんおはなしオルゴール (赤ちゃん向け絵本の読み聞かせなど)	10日(土)11:00~11:30 城陽おはなしサークル
②おはなしオルゴール (絵本の読み聞かせや手遊びなど)	17日(土)11:00~11:30 アンデルセンこばなしの会
③おはなしオルゴール (絵本の読み聞かせや手遊びなど)	24日(土)11:00~11:30 城陽おはなしサークル

▶場所 図書館1階 ▶対象 3歳~小学生(①は0~2歳の子とその保護者。未就学児は保護者同伴) ※申込不要・無料

年始のごみ収集のお知らせ

囲衛生センター☎(53)1400

年始は**1月5日(月)**から平常どおり収集します。

※詳しくは「ごみ収集カレンダー」をご覧ください

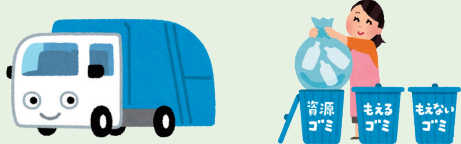

【年始の収集日の変更】

◆東部地区の「ペットボトル・紙パック」は、1月1日(祝)を8日(木)へ変更します。

また、1月8日(木)は「空カン」を収集しませんので、ご注意ください

【お願い】

◆ごみは確実に分別を行い、収集日の8:30までに出してください。収集日以外や収集後、事業系ごみは出さないでください

◆年始は多量のごみ排出が予想され、通常よりも収集時間が遅くなる場合があります。ご理解とご協力をお願いします



キッズスポーツ
チャレンジ広場
HIPHOP
ダンス教室

1月の少女ソフト
ボール教室
▼日時 1月17日・24日・31日のいずれも土曜日 午後1時~4時
▼場所 富野小
▼対象 山城地
域在住の小学生女子
▼持ち物 タオル、飲み物(グروب・バットの貸し出しあり)
※申込不要・無料。場所や日時など変更の場合あり。事前に要確認
囲城陽市ソフトボール協会 岡井氏☎090(9278)7331

申し込みは
こちら▼
囲文化・スポーツ推進課☎(56)4048

▼日程 2月7日(土) / ベーシック編(基礎練習)、8日(日) / マスター編(1日目の復習・応用) いずれも午前10時~11時30分※
原則両日参加
▼場所 南部コミセン
▼対象 市内在住の小学生
定員 20人※多数の場合合抽選
▼費用 無料
▼講師 ダンスインストラクター 藤川真都佳氏 他
▼持ち物 など 飲み物、タオル、室内シューズ、運動に適した服装
▼その他 教室の様子を撮影した写真を広報などで使用する場合があります
囲1月20日(火)までに市ホームページから申し込み※申込完了メールを要確認

ノロウイルスを予防しましょう

囲保健センター☎(55)1111

ノロウイルスによる感染性胃腸炎や食中毒は、特に冬季に流行します。ウイルスは手指や食品などを介して口から感染・増殖し、おう吐や下痢、腹痛などを引き起こします。健康な人は軽症で回復しますが、子どもや高齢者などは重症化したり、吐物を誤って気道に詰まらせて死亡したりすることがあります。

○食中毒予防のポイント

- ・調理をする人は、普段から健康状態に注意する
- ・調理前、食事前、トイレの後、下痢やおう吐などの汚物処理やおむつ交換などを行った場合は、必ずせっけんでよく手を洗う
- ・加熱が必要な食品は、中心部までしっかり加熱して食べる
- ・調理器具などは、使用後に洗剤などで十分に洗浄し熱湯消毒する



○感染を防ぐために

- ・食器、カーテン、衣類、ドアノブなどは、塩素消毒液などで消毒し、清潔に保つ
- ・ノロウイルスにかかった人のおう吐物を処理する際は、マスクやガウン、手袋を着用し、処理に使用した手袋などは塩素消毒を行い、密閉して廃棄する
- ・処理した後は、ウイルスが屋外へ出ていくよう十分に換気を行う



イベントガイド Event guide

・団…オンライン一般先行・団…友の会
・友…オンライン友の会先行

文化パルク城陽

検索

文化パルク城陽☎(55)1010

※オンライン先行発売を行うイベントについては、ホームページをご覧ください

- 映画「ぼくが生きてる、ふたつの世界」
◇日程 1月30日(金)①10:30②14:00
／プラムホール ◇自由席 前売り1,200円、当日1,500円、団1,000円

ニューイヤーコンサート2026

◇日程 1月11日(日)15:00／プラムホール ◇全席指定 一般3,500円、大学生以下2,000円、団3,000円

- 純烈コンサート2026
◇日程 1月15日(木)①14:00②18:30
／プラムホール ◇全席指定 一般7,700円、団7,500円

Drei Violetteのご当地ソングで日本一周 Vol.1 北海道・東北・中部(北陸)

◇日程 1月31日(土)14:30／ふれあいホール ◇自由席 前売り800円、当日1,000円

- プラザdeジャズ!
◇日程 1月24日(土)13:00から飲食ブース 14:00から演奏／市民プラザ ◇自由席 無料 ◇出演 Peach Tree Project & YUKO

米朝一門会

◇日程 2月14日(土)14:00／ふれあいホール ◇全席指定 前売り3,800円、当日4,300円、団3,500円 ◇出演 桂米團治、桂吉弥、桂米之助、桂二乗、桂米舞

- SAKI エレクトーンコンサート
◇日程 2月27日(金)14:00／コスモホール ◇自由席 1,000円

T-BOLAN LAST LIVE TOUR 2025-2026 終章

◇日程 3月7日(土)17:00／プラムホール ◇全席指定 一般8,800円、学割(高校生以下)5,800円 ◇発売日 1月11日(日)

- 0歳からのザ・クラシック
◇日程 3月8日(日)14:00／ふれあいホール ◇全席指定 一般1,200円、3歳~高校生700円 ◇発売日 1月10日(土)

ヨーロッパ紀行 音の旅人たち vol.1

◇日程 3月22日(日)14:00／ふれあいホール ◇全席指定 前売り2,500円、当日3,000円、団2,300円

- ティータイムコンサート
◇日程 1月22日(木)14:30／ふれあいホール ◇自由席 無料



城陽市は、京都サンガ F.C. のホームタウンです。みんなで京都サンガ F.C. を応援しよう！

伝言板

<募集>■英語教室 毎日9：00～20：00／寺田尺後2－1
※小・中学生、高校生、シニア対象 ☎新田☎(55)1541



寺田コミセン(文化パルク城陽内) ☎(55)0010 FAX(55)0197 〒610-0121寺田今堀 1	
高齢者が注意したい誤嚥性肺炎 ～煮込みハンバーグ、パンプキンサラダ～ (講義と調理実習) 1月30日(金)10：00～13：00 南京都病院 栄養管理室	先着12人 材料費800円 ☎1月8日(木)9：30から材料費を添え来館
室内筋力トレーニング～軽やかな身体を引き出す筋活教室～(2部制) 2月1日(日)①13：00～14：20 ②14：45～16：05 OsatFit 健康運動看護師 田中悟志氏	①②各先着15人 来館申込優先 無料 ☎1月9日(金)9：30から来館、 1月10日(土)10：30から電話

北部コミセン☎(55)1001 FAX(56)6032 〒610-0101 平川広田67	
えほんのじかん～絵本、紙芝居の読み聞かせ～ 1月10日・17日・24日・31日のいずれも土曜日15：00～15：30※10日は50インチテレビでアニメ鑑賞	※幼児～小学生対象 申込不要・無料
みんなであそぼ～たこづくり～ 1月13日(火)10：45～11：45	※乳幼児とその保護者対象 申込不要・無料
ニュースポーツ ～ボッチャを体験しよう！～ 1月18日(日)9：00～12：00	※幼児～大人対象(小学3年生以下は保護者同伴) 運動のできる服装・運動靴で、タオル・飲み物持参 申込不要・無料
みんなであそぼ～お話あそび～ 1月20日(火)10：45～11：45 城陽おはなしサークル	※乳幼児とその保護者対象 申込不要・無料
ストレッチ体操教室 「元気の出る体操をめざして!!」 1月22日(木)13：30～15：00 山根光子氏	※男性歓迎 タオル・飲み物持参 申込不要・無料
健康教室～減塩みそづくり～ 1月23日(金)13：30～14：30 講習・豆渡し 1月30日(金)13：30～16：00 味噌仕込み ヘルスメイト城陽	先着20人※両日参加できる人対象(男性歓迎) 材料費3,600円 ☎1月7日(水)9：30から材料費を添え来館
料理教室～防災備蓄食品の試食会～ 1月29日(木)10：30～12：00 堀井眞智子氏	先着12人・材料費800円 ☎1月7日(水)9：15から材料費を添え来館

青谷コミセン☎(53)8273 FAX(56)6042 〒610-0114市辺五島7－82	
大人の健康教室 ～脳トレ筋トレでいきいきと！～ 1月15日(木)10：00～11：15 城陽市民余暇活動センター	先着16人 無料 ☎1月8日(木)10：00から来館・電話
筋膜リリースヨガ～冬こそ体温を上げて動きやすい体に整えましょう～ 1月20日(火)10：30～11：30 miho氏	先着8人 無料 ☎1月6日(火)10：00から来館・電話
あなたも考えようSDGs 古布で作るお雛様 1月21日(水)、2月5日(木) いずれも13：00～16：00	先着8人※大人対象(両日参加できる人)・材料費200円 ☎1月6日(火)13：00から材料費を添え来館
みんなの歌ひろば～門出～ 1月21日(水)13：30～15：00 葭村洋平氏、廣瀬友瞳氏	申込不要・無料
絵本作家やまだれいなさんと馬の水彩画を描く～2色の絵の具と水の魔術師～ 2月1日(日)13：30～15：00 やまだれいな氏	先着15人※小学生(保護者同伴)～大人対象・材料費1,200円 ☎1月7日(水)13：00から材料費を添え来館

広報じょうよう 令和7年度広告募集！

☎秘書広報課☎(56)4051

広告サイズ見本(1枠)

あなたの活動

がっちりPR

詳しくは、市ホームページまたは秘書広報課へお問い合わせください♪



じょうりんちゃん



ホームページ
◀はこちら

発行部数 34,600 部

(令和7年12月1日現在)

毎月1日・15日発行

【広告サイズ・費用】

1枠(縦72×横47ミリ)
…10,000円／回

2枠(縦72×横97ミリ)
…20,000円／回

3枠(縦72×横147ミリ)
…30,000円／回

【募集枠】

令和7年度発行の1日・15日号

今池コミセン☎(56)0525 FAX(56)6041 〒610-0117枇杷庄知原15－1		
うたごえサロン ～歌って・笑って・ホッと息～ 1月17日(土)13：30～15：00 松井 忍氏	先着20人・無料 ☎1月6日(火)9：30から来館・電話	
体力向上教室～筋力トレーニング～ 1月18日(日)10：00～11：30 ノーザンライツ・コーポレーション	先着20人・無料 ☎1月9日(金)9：30から来館・電話	
トールペイント教室～午年企画！ダーラナホースグッズにペイント～ 1月28日(水)13：30～15：30 堤 郁子氏	先着10人・材料費1,000円 ☎1月10日(土)9：30から来館・電話	

東部コミセン☎(55)7858 FAX(56)6037 〒610-0121寺田正道152－1		
子ども囲碁教室「囲碁に親しもう!!」 1月10日(土)10：00～11：30(新年お楽しみ会) 1月24日(土)10：00～11：00 糸井庚代子氏	※幼児(保護者同伴)～高校生対象 申込不要・無料	
ニューイヤーコンサート「青春のカケラを探す旅へ 2026」～洒落た洋楽サウンドからなつかしい和製ポップスまで～ 1月17日(土)13：30～15：00(13：00開場) 榎島プレイボーズ	申込不要・無料	
冬の健康ヨガ ～冷えを撃退！血行促進ヨガ！～ 1月24日(土)13：30～15：00 日出理恵氏	抽選10人 無料 ☎1月11日(日)10：30に来館抽選	
シニアのための簡単クッキング ～おいしく、楽しく、健康に～ 1月28日(水)10：00～12：30 NPO法人京都栄養士ネット	抽選12人 材料費800円 ☎1月10日(土)10：30に材料費を添え来館抽選	

南部コミセン☎(55)1002 FAX(56)6040 〒610-0111富野東田部70－1		
大人の卓球 1月18日(日)13：00～15：00 中村徹雄氏	※大人対象 申込不要・無料	
スマホ教室(アンドロイド機種)〈全4回〉 ～スマホで広がる新しい毎日を始めませんか～ ライン・二次元コード・地図アプリの活用、AIを使 ってのレシピ検索、詐欺対策についてなど(予定) 1月23日・30日、2月6日・13日のいずれも金曜日 10：00～12：00 井上清貴氏	抽選10人※初回参加できる人対象(過去受講者も可) 無料 スマホ(アンドロイド)持参 ☎1月9日(金)10：00にスマホを持って来館抽選	

◆申し込みや問い合わせは、各コミセンへ 【開館時間】 9：00～21：00(☎・☎17：00まで) 【1月の休館日】 ○北部・南部・今池・東部・青谷コミセン…1日(祝)～3日(土)・5日(月)・12日(祝)・19日(月)・26日(月) ○寺田コミセン…1日(祝)～5日(月)・13日(火)・14日(水)・19日(月)・26日(月)

相談日

日程などは変更になる場合があります ★…電話相談の場合あり
1回…同一案件の相談は 1 回の利用でお願いします

1月

	日 程	相 談 時 間 (12:00～13:00を除く)	相 談 場 所	問 い 合 わ せ
乳幼児相談★ 1月2日(金)～20日(火) に要予約	26日	受付時間 9:00～10:30	保健センター	市ホームページから 申し込み 保健センター ☎(55) 1111
健康・食生活相談 ★要予約	16日	9:00～11:00	保健センター	保健センター ☎(55) 1111
児童・児童虐待 相談	月～金曜日 ※1・2・12日を除く	8:30～17:15	家庭児童相談室(市役所内) ☎(56) 4026	
子育て相談	月～金曜日 ※休園日を除く	10:00～15:00	市内全保育園	
	火～土曜日 ※1～3・12日を除く	9:00～16:00	ひなたぼっこ(地域子育て支援センター) ☎(55) 9260	
教育相談	月～金曜日 ※1・2・12日を除く	8:30～20:00	ふれあい教室 ☎(56) 5308※メール(fureaij@city.joyo.lg.jp)でも相談可	
緑の相談★	水曜日	13:00～16:00	都市政策課☎(56) 4068	
市民活動相談	木～日曜日 ※1～4日を除く	9:00～19:00	市民活動支援センター (文化パルク城陽内)☎(55) 1030	
法律相談 1回 1週間前から要予約	13・19・26日	13:30～17:00	市民活動支援課	市民活動支援課 ☎(56) 4001
司法書士相談 1回 ★1週間前から要予約	5 日 ※2月は2日	13:30～16:30		
行政相談★	8 日	14:00～16:00		
人権相談★	9日・23日	13:00～16:00		
	23日	9:30～12:00		
女性相談 (面接・電話)	火曜日 ※13日を除く	13:30～16:00	ぱれっとJOYO (男女共同参画支援センター) ☎(56) 5076	
	金・土曜日 ※2・3日を除く	9:30～12:00		
女性法律相談 要予約 1回	7 日	13:30～16:30		
女性専門相談 要予約	14日	9:30～12:30		
	17・28日	13:30～16:30		
高齢者相談	月～土曜日 ※1～3日を除く	8:30～17:00	中部地域包括支援センター ☎(54) 7330・☎(55) 3047 西部地域包括支援センター☎(55) 7222	
	月～土曜日 ※1～3・12日を除く	8:30～17:30	北部地域包括支援センターひだまり ☎(55) 5180	
消費生活相談	月～金曜日 ※1・2・12日を除く	9:00～16:00	消費生活センター(商工観光課内) ☎(56) 4052	
多重債務相談	月・水・金曜日 ※1・2・12日を除く	9:00～16:00	福祉課☎(56) 4034	
くらしと仕事の 相談	月～金曜日 ※1・2・12日を除く	9:00～16:00	福祉課☎(56) 4088	
障がい者相談 要予約	16日	13:00～15:00	福祉課	福祉課 ☎(56) 4033
こころの相談 要予約	15日	13:30～16:30	福祉センター	
ひきこもり相談 要予約	第2・3水曜日	予約時に調整	福祉センター または市役所	NPO法人ほっこりスペース あい☎(32) 6187

休館日

コミセン(図書室含む)の休館日は、6面をご覧ください

	開 館 時 間	休 館 日
文化パルク城陽	9:00～22:00	1日(祝)～5日(月)・13日(火)・14日(水)・19日(月)・26日(月)
図書館 (文化パルク城陽内)	9:30～18:00	1日(祝)～5日(月)・13日(火)・14日(水)・19日(月)・26日(月)・29日(木)
市民活動支援センター (文化パルク城陽内)	9:00～19:00	月～水曜日・1日(祝)～4日(日)
市民体育館	—	改修工事のため閉鎖※仮事務所(火曜日は休み)・屋外施設は使用可(16:00まで)
ぱれっとJOYO(男女共同参画支援センター)	9:00～21:00	1日(祝)～3日(土)・8日(木)・13日(火)・15日(木)・22日(木)・29日(木)
ひなたぼっこ(地域子育て支援センター)	9:00～16:00	1日(祝)～3日(土)・5日(月)・12日(祝)・19日(月)・26日(月)※プレイルームなどは日曜日も閉室

献血

日 程	時 間	場 所
27日(火)	10:00～11:30	保健センター
	13:30～16:00	福祉センター

まちの本棚

問図書館☎(53) 4000

図書館のおすすめ本
新しく入った本の中から



クマはなぜ人里に出てきたのか
永幡嘉之／文・写真 旬報社

大量出没と人身事故の増加でマスコミを騒がせるツキノワグマ。背景では何が起きているのか？クマの棲む山岳から里山まで丹念に調べ歩いた自然写真家が、クマと人間との関係を読み解く。写真も多数収録



神秘的で美しい海の生きもの図鑑
茂野優太・石野昇太／写真・著
井田 齊／監修 ナツメ社

映画にもなっちゃう人気者・クマノミ、北の海のアイドル・ダンゴウオ、とにかく何でも口にするモンスター・イタチザメ…。海に生きる数多の生きものの中から魅力的な280種ほどを厳選し、美しい写真とともに紹介



介護・老後で困る前に読む本
吉田 肇／著 NHK出版

介護・老後の悩みや不安は“百人百通り”。実例や親子のコミュニケーションの方法を交えて最適解の導き方を紹介。リスクや課題の把握に役立つ判定スケール、判定スケールの診断サイトの二次元コード付き

1月の演習場訓練実施予定日

長池演習場は年間を通して立ち入り禁止です。絶対に入らないでください

	日 程	問 い 合 わ せ
射撃訓練	1～31日	陸上自衛隊大久保駐屯地 広報班☎(44) 0001(内線218)
爆破訓練	なし	

ごみ収集日

問衛生センター☎(53)1400

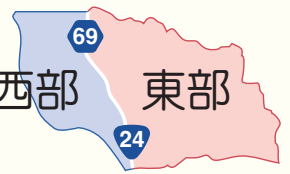

○府道69号線(平川室木～寺田新池)および国道24号(寺田新池～山城大橋東詰)を境に、西部地区と東部地区に分けています
○ごみは8:30までに指定の場所へ出してください。収集時間は、交通事情やごみ排出量の関係で一定ではありません。「分別のできていないごみ」「収集日が違うごみ」「収集後に出されたごみ」「適切に袋に入っていないごみ」「事業系ごみ」は収集できません

種 別	西 部 地 区	東 部 地 区
燃やすごみ	毎週 月・木曜日 ※1日は収集しません	毎週 火・金曜日 ※2日は収集しません
プラマーク製品	毎週 火曜日	毎週 月曜日
燃やさないごみ	第1・第3水曜日(7・21日)	第2・第4水曜日(14・28日)
空ビン	第2・第4水曜日(14・28日)	第1・第3水曜日(7・21日)
空カン	第3・第5金曜日(16・30日) ※2日は収集しません	第4木曜日(22日) ※8日は収集しません
ペットボトル 紙パック	第2・第4金曜日(9・23日)	第2・第3木曜日(8・15日) ※1日は収集しません
大型ごみ	有料、予約制※原則、自身で屋外運び出し(困難な場合は応相談) 問中央環境保全(株) [☎(82) 3929]へ電話	
使用済乾電池 スプレー缶 カセットボンベ 使い捨てライター	「燃やさないごみ」の日に収集します それぞれ区別して無色透明・白色半透明の袋に入れて出してください(スプレー缶・カセットボンベは穴を開けずに出してください)	
廃蛍光管 (10:00～15:00)	第2水曜日(14日)に、市役所・各コミセン(寺田コミセンを除く)・各老人福祉センターなどで拠点回収します	
廃食用油 (時間は施設により異なります)	第3金曜日(16日)に、市役所・文化パルク城陽懸垂幕北側・各コミセン(寺田コミセンを除く)・各老人福祉センターなどで拠点回収します	
使用済小型家電・ 小型充電式電池	市役所・文化パルク城陽エントランス・各コミセン(寺田コミセンを除く)・各老人福祉センターなどで随時拠点回収します	

