

2025年はどんな1年？ 城陽ゆく年くる年

2025年も残すところあと少し。みなさんにとって今年はどうだったでしょうか？今号では2025年の城陽を振り返ります。

今年はいろんなものが30周年！

文化パーク城陽

さまざまな機能を持った複合施設として開館し、子どもから大人まで楽しく過ごせる「文化パーク城陽」。今年で開館30周年を迎えました。11月14日にプラムホールで記念講演会を行ったほか、歴史民俗資料館や図書館、プラネタリウムでも記念事業を実施しました。



玄関に30周年を祝う大きな懸垂幕が！▶

青谷コミセン・寺田コミセン

JR山城青谷駅との合築施設として開館した「青谷コミセン」と、文化パーク城陽内に開館した「寺田コミセン」も、共に今年で開館30周年を迎えました。両施設では、コミセン運営委員会を中心に多種多様な事業が展開され、地域のみなさんに親しまれています。

10月には青谷コミセン、11月には寺田コミセンで記念式典を開催しました。



バンクーバー市との姉妹都市締結

城陽市の姉妹都市であるアメリカ合衆国ワシントン州バンクーバー市。姉妹都市盟約を締結し、今年で30周年を迎えました。

11月には30周年を記念し、バンクーバー市からアン・マクエナーニー・オグル市長ら10人が市役所を訪問され、記念品の交換や歓談などを行いました。



じょうりんちゃんが万博へ！

2025年、大きな話題となった「大阪・関西万博」。10月に関西パビリオン多目的エリアにおいて行われた「KYOTO FOOD EXPO」に、本市のイメージキャラクターである「じょうりんちゃん」が出演しました。万博でもじょうりんちゃんは大人気！たくさんの人とお友達になって、じょうりんちゃんも嬉しそうでした。



また、本市と京都やましろ農協、城陽市茶生産組合で城陽産抹茶の販売や試飲の提供も行き、来場客に城陽の抹茶をPRしました。

京都ハンナリーズのホームタウンに！

6月、プロバスケットボールチームである「京都ハンナリーズ」のホームタウンに城陽市が加盟。現在シーズンの真っ最中。みなさんで応援しましょう！



▲マスコットキャラ「はんニヤリン」

京都サンガF.C. 大躍進！

城陽市に公式練習場があるプロサッカークラブ「京都サンガF.C.」が大躍進！本市では市民応援バスツアーなどに加え、ライブビューイングを開催。市一丸となって応援しました。

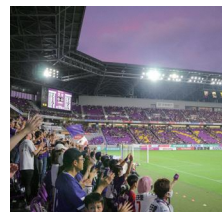

▲大熱狂のサンガスタジアム

「侍タイムスリッパー」安田監督を市民特別表彰！

城陽市で農業を営む傍ら、自身が手掛けた映画「侍タイムスリッパー」が、第48回日本アカデミー賞の2部門で最優秀賞を受賞するなど、大活躍の安田淳一さん。本市における「半農半X」の先駆けとして、その大きな功績をたたえ、表彰状を授与しました。本市では初となる市民特別表彰。表彰式では「城陽市のみなさんに喜んでもらえたことが嬉しい」と笑顔で話されていました。



西城陽線開通！

5月、国道24号（寺田金尾～庭井区間）の北側ルートへの切り替えに合わせて、都市計画道路西城陽線が開通しました。これにより、市域南部方面へのアクセス性が向上しました。



市長交代

任期満了に伴い奥田敏晴前市長が退任し、9月25日に村田正明市長が初登庁しました。



広報じょうようは、発行日の3日前から当日までの4日間で直接ポストにお届けしています。配達のお問い合わせは、城陽市シルバー人材センター[☎(52)9486]まで



①職員給与費の内訳 令和7年度普通会計予算(令和7年4月1日現在)

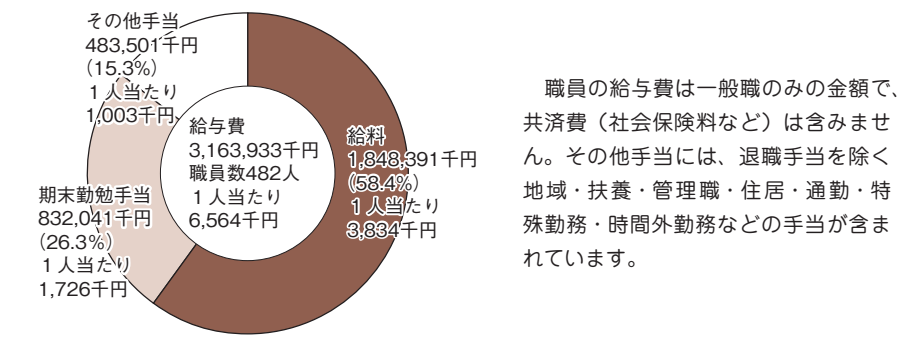

職員の給与費は一般職のみの金額で、共済費(社会保険料など)は含まれません。その他手当には、退職手当を除く地域・扶養・管理職・住居・通勤・特殊勤務・時間外勤務などの手当が含まれています。

②人件費の状況 令和6年度普通会計決算

住民基本台帳人口	歳入額	歳出額	実質収支	人件費	人件費率	令和5年度の人件費率
R7.3.31現在 73,051人	千円 34,735,475	千円 34,443,321	千円 77,637	千円 5,101,550	14.8%	13.8%

一般職の給料・手当、特別職(市長、市議会議員など)の給料・報酬(委員、会計年度任用職員を含む)・手当のほか、共済費(社会保険料など)などの事業主としての負担分も含まれています。

③職員の平均給料・平均給与・平均年齢

区分	一般行政職				技能労務職			
	平均給料	平均給与月額		平均年齢	平均給料	平均給与月額		平均年齢
		実費弁償・実績支給含む	実費弁償・実績支給除く			実費弁償・実績支給含む	実費弁償・実績支給除く	
城陽市	325,900円	404,184円	372,257円	40.8歳	260,000円	333,400円	275,600円	62.3歳
国	332,237円		414,480円	41.9歳	294,567円		337,907円	51.3歳

「平均給料」とは扶養手当などの諸手当を含まない、いわゆる本給です。「平均給与月額」とは給料と諸手当の合計額です。特殊勤務手当・通勤手当および時間外勤務手当などの実費弁償または実績支給である給与月額は、国は公表していません。

⑦職員手当の状況

地域手当	支給率	6%
	支給対象職員数	482人
支給対象職員1人当たりの平均支給年額(令和6年度普通会計決算)	117,858円	

支給対象職員1人当たり平均支給年額は、定年前再任用短時間勤務職員を除いた額です。

区分	城陽市		国
	期末	勤勉	
6月	1.225月分(0.6875月分)	1.025月分(0.4875月分)	本市と同じ
12月	1.275月分(0.7125月分)	1.075月分(0.5125月分)	
計	2.5月分(1.4月分)	2.1月分(1月分)	

()は、定年前再任用短時間勤務職員の期末勤勉手当の支給割合です。

区分	城陽市		国	
	自己都合	応募認定・定年	自己都合	応募認定・定年
20年勤続	19.6695月分	24.586875月分	本市と同じ	
25年勤続	28.0395月分	33.27075月分		
35年勤続	39.7575月分	47.709月分		
最高限度額	47.709月分	47.709月分		
退職手当	50歳以上の職員が対象		45歳以上の職員が対象	
	定年前早期退職特例措置 ○定年までの残年数×3%加算 ○59歳の職員のうち59歳6カ月未満の職員については定年までの残年数×2%加算 ○59歳6カ月以上の職員については、加算措置なし		本市と同じ	
1人当たり平均支給額	平均勤続10.2年 2,608千円	平均勤続33.1年 21,531千円	国は公表していません	

上記は令和7年4月1日現在の支給率。

区分	支給状況
職員全体に占める支給対象職員の割合	24.5%
支給対象職員1人当たり平均支給年額(令和6年度普通会計決算)	347,599円
手当の種類	6種類
代表的な手当の名称	消防の業務 じん芥収集の業務

支給対象職員1人当たり平均支給年額は、定年前再任用短時間勤務職員を除いた額です。

区分	令和6年度		令和5年度	
	支給総額	職員1人当たり支給年額	支給総額	職員1人当たり支給年額
一般会計決算	130,863,424円	280,822円	149,760,485円	317,289円

支給総額および支給対象職員1人当たり平均支給年額は、定年前再任用短時間勤務職員を除いた額です。

区分	城陽市	国			
扶養手当	○子以外の扶養親族	3,000円	本市と同じ		
	○子	11,500円			
	○16歳から22歳までの子	5,000円加算			
住居手当	○持ち家 支給なし		本市と同じ		
	○借家 家賃額に応じ最高28,000円まで				
通勤手当	○交通機関利用者(片道2km以上)	6カ月の定期券などの運賃等相当額	本市と同じ		
	○交通用具使用者(片道の使用距離)				
	2キロ以上	2,000円		5キロ以上	4,200円
	10キロ以上	7,100円		15キロ以上	10,000円
	20キロ以上	12,900円		25キロ以上	15,800円
	30キロ以上	18,700円		35キロ以上	21,600円
40キロ以上	24,400円	45キロ以上	26,200円		
50キロ以上	28,000円	55キロ以上	29,800円		
60キロ以上	31,600円				

④一般行政職の初任給

区分	城陽市	京都府	国
大学卒	225,600円	266,100円	220,000円
高校卒	201,000円	197,000円	188,000円

初任給は、卒業後ただちに採用された場合の給料額です。

⑤一般行政職の経験年数別給料

区分	10年	15年	20年
大学卒	276,855円	308,844円	377,980円
高校卒	(該当者なし)	277,400円	347,400円

⑥一般行政職の級別職員数

区分	1級	2級	3級	4級	5級	6級	7級	合計
標準的な職務内容	主事補	主事	主任	係長主査	課長補佐	次長課長	部長	
職員数[人]	14	35	103	49	36	51	10	298
構成比[%]	4.7	11.7	34.6	16.4	12.1	17.1	3.4	100.0

本市の給与条例に基づく給料表の級別・役職別の職員数です。標準的な職務内容は、それぞれの級に該当する代表的な職務です。

このようになっています
市職員給与などの
あらまし

令和7年4月1日現在の市職員の給与および定員管理などについてお知らせします。ここに紹介する給与は、手取り額ではなく、税金や各種保険料などを差し引く前の額です。

問 人事課 ☎(56)4054

⑨特別職の報酬などの状況

区分	給料月額など	
給料	市長	946,000円
	副市長	780,000円
	議長	560,000円
	副議長	495,000円
議員報酬	議員	445,000円
	市長副市長	6月 1.725月分 12月 1.725月分 計 3.45月分
期末手当	議長副議長議員	6月 1.725月分 12月 1.725月分 計 3.45月分

⑧ラスパイレース指数 各年4月1日現在

年	令和4年	令和5年	令和6年
指数	99.2	99.1	99.4

ラスパイレース指数は、地方公共団体の職員構成(学歴別・経験年数別)が国と同一であるとしたとき、国の給料額を100として求められる数値です。

⑩部門別職員数の状況 各年4月1日現在

部門	一般行政部門											特別行政部門			公営企業など会計部門			合計	
	議	総	税	民	衛	労	農	商	土	小	教	消	小	水	下	そ	小		
区分	会	務	務	生	生	働	林	工	木	計	育	防	計	道	道	他	計		
令和7年	6	100	32	71	33	1	7	7	62	319	47	98	145	464	23	5	20	48	512
令和6年	6	98	33	71	33	1	7	7	61	317	48	97	145	462	28	5	19	52	514
対前年増減数(人)	0	2	△1	0	0	0	0	0	1	2	△1	1	0	2	△5	0	1	△4	△2

一般職に属する職員数で、定年前再任用短時間勤務職員は除いています。地方公務員の身分を持つ休職者・派遣職員などを含み、会計年度任用職員は除いています。

⑪定員管理計画の基本方針

○第3次定員管理計画(改定版)の基本方針
目標達成に向けては、業務量の変化や退職者などの職員体制の変化を把握し、職員の年齢構成の平準化、適正な職員配置を考慮して、計画的な新規採用を行い、計画の推進に取り組んでいきます。
採用にあたっては、受験年齢の引き上げや就職氷河期採用枠の設定、また遠方在住者の受験機会の拡大など、人材確保に努めます。
また、研修を通じて、個々の職員の資質向上にも努めます。
あわせて、本市の厳しい財政状況を考慮し、DXの推進を含め効率的な事務執行に取り組みながら、定年前再任用短時間職員や非常勤職員などの活用、民間委託の積極的な活用に加え、市民協働の推進なども検討し、簡素で効率的な行政運営に努めます。

定員管理計画 (単位:人、%)

改定時① (令和3年)	到達目標② (令和8年)	増減数③ ②-①	増減率④ ③/①	現況⑤ (令和7年)	増減数⑥ ⑤-①	増減率⑦ ⑥/①
502	539	37	7.4	512	10	2.0

※各年4月1日現在



＼意見をお寄せください／

パブリックコメントを実施します

聞 ぱれっとJOYO (男女共同参画支援センター)
☎(54)7545

◆第4次城陽市男女共同参画計画「さんさんプラン」改定版(原案)

市では、市民や市内の事業所と協働して、男女共同参画の推進に関する施策を総合的かつ計画的に実施するため、「第4次城陽市男女共同参画計画」の改定を進めています。この計画の改定にあたり、ご意見をお寄せください。

募集期間 12月15日(月)～令和8年1月14日(水)※必着

対象 市内在住・在勤・在学の人、市内事業者、市納税義務者

設置場所 ぱれっとJOYO、市民活動支援課、市内コミセンなどの行政情報資料コーナー、市ホームページ

提出方法 件名「第4次城陽市男女共同参画計画 改定版(原案)」、意見、氏名(団体名)、住所(所在地)、電話番号を明記し、〒610-0121寺田林ノ口11-114 ぱれっとJOYO [Eメール: shiminkatsudo@city.joyo.lg.jp、FAX(55)5601]へ郵送・ファクス・メール・持参

就学援助費「新入学児童生徒学用品費」の入学前支給の申請について

聞 学校教育課 ☎(56)4004

経済的理由により就学困難な児童・生徒を援助するため、入学に必要な学用品費を入学前に支給します。

対象 令和8年4月に市内の小・中学校などに入学予定の児童・生徒の保護者

申請期間 令和8年1月7日(水)～30日(金)

その他 案内は、小学校入学予定者には11月に実施した就学時健康診断の際に配布済み。中学校入学予定者には、小学校を通じて配布します
※詳しくは、市ホームページをご覧ください

▲ホームページはこちら

令和8年度学童保育所入所申請書の配布と1次受付

聞 子育て支援課 ☎(56)4035

◆対象 昼間留守家庭で、令和8年度に小学校に就学している児童※現在入所している児童も申請が必要です

◆配布開始日 12月15日(月)

◆受付期間 令和8年1月7日(水)～30日(金)

◆入所日 令和8年4月1日(水)

聞 所定の用紙(子育て支援課・各学童保育所に設置)に証明書類を添え、子育て支援課または各学童保育所へ持参

※その他書類が必要な場合がありますので、詳しくは市ホームページをご覧ください

▲ホームページはこちら

◎春休み期間(令和8年3月15日～3月31日)の入所を希望する場合は、令和8年2月20日(金)までに別途申し込みが必要です

年末の大掃除で火災を防ぎましょう

大掃除は、普段は動かさない家具や家電の裏などを確認する良い機会です。この機会に、次のことを確認しましょう。

- コードが家具などの下敷きになっていないか：コードが断線し、出火する恐れがあります
- コードを束ねたまま使用していないか：熱の放散が悪くなり、過熱して出火する恐れがあります
- 長期間、コンセントに差し込まれたプラグ部分にほこりがたまっていないか：ほこりに湿気などの水分が付着し、電気が流れて出火する恐れがあります

水道の水質検査結果

聞 消防本部予防課 ☎(54)0115

令和7年7～9月において、城陽市水質検査計画に基づき実施した第1・第2・第3浄水場における各水質基準項目検査の結果は、いずれも水質基準を満たしていました。

なお、検査結果と項目の詳細は市ホームページをご覧ください。

聞 上下水道課 ☎(52)2442

ホームページはこちら



教育委員会 12月定例会

▼日時 12月23日(火) 午前10時から ▼場所 市役所第2会議室

※議案により非公開となる場合や日時などがある場合があり、事前にお問い合わせください

聞 学校教育課 ☎(56)4003

12月26日まで

社会教育関係団体の登録申請期限は12月26日まで



は、期限までに申請してください。

聞 文化・スポーツ推進課 ☎(56)4047(文化サークルに関すること)、☎(56)4048(スポーツサークルに関すること)

コンビニエンスストアなどのマルチコピー機で証明書を取得できます!

マイナンバーカードを使って、全国のコンビニエンスストアなどにて住民票などの各種証明書を取得可能です。コンビニ交付サービスのご利用について、詳しくは市ホームページをご覧ください。



65歳以上の人は年末年始の乗車が無料!

城陽さんさんバス シルバー・フリーバスライド

65歳以上の人は年末年始も通常ダイヤで毎日運行します。12月31日(水)、令和8年1月3日(土)終日

聞 市民課 ☎(56)4025、税務課 ☎(56)4021

なお、左記の期間はコンビニ交付サービスを休止します。ご理解・ご協力をお願いします。

課税証明書などについて

住民票などの各種証明書について



8年1月1日(祝)は、65歳以上の人ならどなたでも運賃が無料になります。

年末年始の買い物やお出掛け、初詣などにぜひご利用ください。

▼対象路線 城陽さんさんバス(鴻ノ巣山運動公園近鉄寺田線・プラムイン城陽長池線)

▼利用方法 バスを降る際、乗務員に運転免許証など年齢の分かるものを提示いただくか、「シルバーです」とお伝えください

聞 都市政策課 ☎(56)4027 ※バスの運行は京都京阪バス ☎(75)972)050

1へ

コミュニケーション講座(全2回)

▼日時 12月22日(月)、令和8年1月14日(水) 午前10時～11時30分

▼場所 福祉センター

▼内容 聞こえないことへの理解、便利な機器・利用できる制度などの紹介、講義「補聴器の基礎知識」「体験談(補聴器)(人工内耳)」、「要約筆記について」「手話体験講座」など

▼対象 市内在住で聞こえに不自由を感じている人、ご家族、支援者など

▼費用 無料

聞 福祉課 ☎(56)4033へ直接・電話

▼日時 令和8年1月9日(金)午後1時15分～4時 ▼場所 保健センター ▼内容 ○妊娠中の生活やお産を楽にするための「体操と呼吸法」○産後の過ごし方※パパは妊婦体験ができます ▼対象 妊婦さんとその家族 ▼定員 15組 ▼費用 無料 ▼持ち物 母子健康手帳・筆記用具



ママパパ教室 「体操コース」

▼日時 令和8年1月10日(土)午前10時15分～12時15分 ▼場所 文化パルク城陽プラムホール ▼内容 園児による歌の発表、劇団バクによる公演「ピノキオ」 ▼主催 城陽市私立保育園保護者会 連絡協議会、私立保育園連盟



第37回子どもつどい

▼日時 令和8年1月10日(土)午前10時15分～12時15分 ▼場所 文化パルク城陽プラムホール ▼内容 園児による歌の発表、劇団バクによる公演「ピノキオ」 ▼主催 城陽市私立保育園保護者会 連絡協議会、私立保育園連盟

▼日時 令和8年1月10日(土)午前10時15分～12時15分 ▼場所 文化パルク城陽プラムホール ▼内容 園児による歌の発表、劇団バクによる公演「ピノキオ」 ▼主催 城陽市私立保育園保護者会 連絡協議会、私立保育園連盟

▼日時 令和8年1月10日(土)午前10時15分～12時15分 ▼場所 文化パルク城陽プラムホール ▼内容 園児による歌の発表、劇団バクによる公演「ピノキオ」 ▼主催 城陽市私立保育園保護者会 連絡協議会、私立保育園連盟

▼日時 令和8年1月10日(土)午前10時15分～12時15分 ▼場所 文化パルク城陽プラムホール ▼内容 園児による歌の発表、劇団バクによる公演「ピノキオ」 ▼主催 城陽市私立保育園保護者会 連絡協議会、私立保育園連盟

▼日時 令和8年1月10日(土)午前10時15分～12時15分 ▼場所 文化パルク城陽プラムホール ▼内容 園児による歌の発表、劇団バクによる公演「ピノキオ」 ▼主催 城陽市私立保育園保護者会 連絡協議会、私立保育園連盟

▼日時 令和8年1月10日(土)午前10時15分～12時15分 ▼場所 文化パルク城陽プラムホール ▼内容 園児による歌の発表、劇団バクによる公演「ピノキオ」 ▼主催 城陽市私立保育園保護者会 連絡協議会、私立保育園連盟

▼日時 令和8年1月10日(土)午前10時15分～12時15分 ▼場所 文化パルク城陽プラムホール ▼内容 園児による歌の発表、劇団バクによる公演「ピノキオ」 ▼主催 城陽市私立保育園保護者会 連絡協議会、私立保育園連盟

市の木-梅 市の花-花しょうぶ 市の鳥-しらさぎ

妊婦歯科治療費助成制度

国保医療課医療係 ☎(56)4039

歯科治療にかかった費用について助成を受けられます。

対象 次の全てに該当する妊婦
 ○受診日に城陽市に住民票がある
 ○母子健康手帳を持っている
 ○健康保険などの被保険者（生活保護受給者を除く）

対象となる治療
 母子健康手帳の交付を受けた月の初日から出産した月の末日までの健康保険などが適用される歯科治療

助成額
 自己負担額の2分の1（上限1万円）

申請方法
 所定の用紙（国保医療課に設置、または市ホームページからダウンロード）に領収書・健康保険などの加入状況が確認できる書類・母子健康手帳を添え、〒610-0195城陽市役所 国保医療課医療係へ直接・郵送
 ※領収書は診療科目（歯科）や保険適用額などの明細がわかるもの
 ※郵送の場合は、領収書などのコピーを添付（マイナ保険証の場合は、資格情報のお知らせまたは、マイナポータルから「医療保険の資格情報」のPDFを印刷したもの）

申請時期
 受診した日の翌日以降に、1カ月分をまとめて申請（受診日の翌日から起算して1年以内）



認知症サポーター養成講座

認知症になっても安心して暮らせるまちをつくりませんか。

認知症サポーターとは
 認知症について正しい知識と理解を持ち、認知症の人やその家族を温かく見守る応援者です。家庭や地域や職場で、自分のできることを、できる範囲で活動しています。

▶日程 ○令和8年1月17日(土)／青谷コミセン ○令和8年2月10日(火)／福祉センター いずれも14:00～15:30

▶対象 市内在住で認知症支援に関心のある人 ※すでにサポーターになっている人は不可

▶定員 各回20人 ▶費用 無料

▶その他 講座終了後、認知症地域支援推進員による個別相談会あり

☎・☎各開催日の前日までに高齢介護課 [☎(56)4031] へ電話、または専用フォームから申し込み



申し込みはこちら

▼日時 令和8年1月30日(金)午後2時～3時30分(午後1時45分受付) ▼場所 保健センター ▼対象 市内在住の人 ▼定員 先着20人 ▼費用 無料 ▼講師 ヨガインストラクター 垣内早恵子氏 ▼持ち物など 筆記用具、大きいバスタオル、お茶、動きやすい服装

▼日時 令和8年2月16日(月)午後3時～4時30分(午後2時30分受付) ▼場所 保健センター ▼対象 市内在住の人 ▼定員 先着50人 ▼費用 無料 ▼講師 京都岡本記念病院腎臓内科 劉和幸氏

▼日時 令和8年2月16日(月)午後3時～4時30分(午後2時30分受付) ▼場所 保健センター ▼対象 市内在住の人 ▼定員 先着50人 ▼費用 無料 ▼講師 京都岡本記念病院腎臓内科 劉和幸氏

▼日時 令和8年2月16日(月)午後3時～4時30分(午後2時30分受付) ▼場所 保健センター ▼対象 市内在住の人 ▼定員 先着50人 ▼費用 無料 ▼講師 京都岡本記念病院腎臓内科 劉和幸氏

市の木-梅 市の花-花しょうぶ 市の鳥-しらさぎ

市の木-梅 市の花-花しょうぶ 市の鳥-しらさぎ

令和8年1月5日は固定資産税・都市計画税（第3期）の納期限です。納め忘れのないようご注意ください。口座振替をご利用の方は令和8年1月5日に振替します。

☎税務課納付係 ☎(56)4024

広告

JOYOエコミュージアム 史跡指定50周年記念シンポジウム
「史跡 平川廃寺跡～謎多き古代寺院、その姿に迫る～」
 ☎文化・スポーツ推進課 ☎(56)4049

国指定史跡・平川廃寺跡（平川古宮）は、南山城を代表する古代寺院跡です。今年で史跡指定50周年を迎えたことから、その歴史や謎に迫るシンポジウムを開催します。

▶日時 令和8年1月17日(土)13:00～16:30 (12:30開場) ▶場所 文化パルク城陽ふれあいホール ▶定員 200人 ▶講師 奈良文化財研究所都城発掘調査部長 箱崎和久氏、京都府教育庁文化財保護課主査 古閑正浩氏、市職員 ▶討論司会 近畿大学文芸学部教授 網 伸也氏

※申込不要・無料



目指せゼロカーボンシティ!

環境課 ☎(56)4061

～無理のない省エネ、冬～

城陽市は、2050年までにCO₂などの温室効果ガスの排出量を実質ゼロとする「ゼロカーボンシティ」に挑戦しています。

寒さが厳しい時期、家庭での断熱に取り組むことは、快適に過ごせるだけでなく健康にもメリットがあります。家庭での過ごし方について見直してみましょう!

●冬の暖房の設定温度を普段より1℃だけ下げませんか?

資源エネルギー庁の推奨は室温20℃ですが、外の寒さが厳しい場合は、エアコンの設定温度を普段より1℃下げただけでも省エネになります。

●エアコンの温度を下げるためには、窓の断熱や加湿器の使用もおすすめ

冬は熱が窓から外へ約60%も逃げていきます。窓の断熱リフォームでなくとも、床まで届く厚手のカーテンの使用や、窓に気泡緩衝材(プチプチ)や断熱シートを貼ることも効果的です。

また、エアコン使用時は空気が乾燥するので、加湿器を使用することで肌や喉の乾燥対策、体感温度の向上につながります。

●フィルターを定期的に清掃しましょう

ホコリが目詰まりすると、エアコンが効率的に働かず電力が多く必要になります。定期的に清掃し、エアコンを効率よく使用しましょう。

環境コラム「目指せゼロカーボンシティ!」の二次元コードからエコ・アクション・ポイント50ポイントをゲット!

環境コラム「目指せゼロカーボンシティ!」は広報びょうよう偶数月発行の15日号に掲載!※ポイントは①市内在住の人②市内で活動している環境団体に所属する人対象。②は環境課へ要申込

エコ・アクション・ポイントについて、詳しくは市ホームページをご覧ください

こちらのコードを読み取ってください
2月14日(土)まで



ぱれっとJOYO (男女共同参画支援センター)

☎(54)7545

★Tsumugiサロン“自分の心地よい”を巡らせる。

コラーージュづくり&お話カフェ

▶日時 令和8年1月14日(水)10:00~12:15 ▶対象 女性

▶定員 先着5人 ▶費用 無料

12月16日(火)9:00~令和8年1月11日

(日)17:00までにはぱれっとJOYOへ直接・電

話、または市ホームページから申し込み



◀ホームページはこちら

★「農福連携」聞いたことがありますか?

▶日時 令和8年1月19日(月)13:30~15:30 ▶定員 先着20人

▶費用 無料 ▶講師 龍谷大学名誉教授 河村能夫氏 ▶企画実施 城陽親と子の劇場

12月16日(火)9:00~令和8年1月18日

(日)17:00までにはぱれっとJOYOへ直接・電

話、または市ホームページから申し込み



◀ホームページはこちら

手で輪を広げる城陽市手話言語条例

福祉課

施行10周年記念コラム

☎(56)4033



～手話でブレイク～第4回:手話と生活

「手話」は言語として、聴覚に障がいのある人が自らの意思や考えを表現し、伝えるとともに他者の思いや考えを理解する意思疎通の手段として使用され、育まれてきました。

日常よく使うあいさつ、感謝などの簡単な表現から専門的な単語までさまざまな場面でのコミュニケーションを可能にします。

市では、市民が手話をより身近に感じ、手話による意思疎通ができる社会を目指し、聴覚に障がいのある人の社会参加がより一層推進されるよう、毎年度手話教室を開催するなど、さまざまな施策に積極的に取り組んでいます。

あなたも手話に触れてみませんか?



▲動画はこちら

羽根つき・けん玉・福笑いなどで、一緒に遊びましょう。

▼日時 令和8年1月7日(水)午前10時30分~11時30分

▼場所 ひなたぼっこ

▼対象 市内在住の人

▼費用 無料



★お正月あそび

★今からはじめる

囲碁・将棋のつどい

▼日時 12月20日(土)午前9時30分~正午

▼場所 ひなたぼっこ

▼対象 市内在住の人

※申込不要・無料

ひなたぼっこ
(地域子育て支援センター)

☎(55)9260

無料 ▼講師 獅子舞 阿部泰介氏

12月24日(水)からJOYOKIDSで申し込み

★魔法の箱

カホンとあそぼう!

心地よいカホンのリズムやピアノの調べに合わせてあそびましょう。

▼日時 令和8年1月13日(火)午前10時~11時(午前9時30分受付)

▼場所 清心保育園

▼対象 市内在住の未就学児とその保護者、妊婦さんとその家族

▼費用 無料

▼講師 メグ&アキラ

12月30日(火)からJOYOKIDSで申し込み

★ドレミちゃんのしあわせ音楽会

▼日時 令和8年1月14日(水)午前10時30分~11時30分(午前10時受付)

▼場所 久津川保育園

▼対象 市内在住の未就学児とその保護者、妊婦さんとその家族

▼費用 無料

▼講師 ドレミちゃんおんがくかい

12月31日(水)からJOYOKIDSで申し込み

働く女性の家

☎(55)1002

Eメール: hatarakujo_sei@city.joyo.lg.jp

①女性セミナー

知ってトクする!

50代までに知っておきたいお金の知識

投資・NISA・iDeCo (初心者向けのおはなし)

▼日時 令和8年1月15日(木)午後7時~9時

▼内容 投資に対する心構えや注意点について、NISA・iDeCoの違い、投資シミュレーション体験

▼対象 市内在住または在勤の女性

▼定員 10人

▼費用 200円(資料代)

▼講師 F P オフィス アクシ

アライフサポート 松田真里子氏

②再就職準備講座

推せる応募書類の書き方を知ろう!

▼日時 令和8年1月16日(金)午前9時30分~11時

▼内容 応募

先に合わせた書類の書き方・見せ方、志望動機を考えよう

▼対象 市内在住または在勤の女性、市内在住で求職中の男性(主に就職水河期世代)

▼定員 先着7人※多数の場合女性優先

▼費用 無料

▼講師 ハローワーク宇治

※雇用保険の求職活動実績対象

①②いずれも

▼その他 託児あり(先着4人。生後6カ月~就学前で要申込)

12月20日(土)午前10時から件名①「女性セミナー」②「応募書類」、住所、氏名、年齢、電話番号、託児の有無(託児ありの場合は子どもの名前と月齢)を明記し、働く女性へ電話・直接

性の家へ電話・直接・メール

★出張ハローワークin 働く女性の家

あなたのお仕事さしを応援!

最新求人票をみなと一緒に考えよう!

▼日時 令和8年1月16日(金)午前11時30分~午後3時30分

▼内容 職業相談、最新求人情報の提供、求職登録(仮登録)、キャリアアカウンセリングなど

▼対象 市内在住または在勤の人

▼定員 先着6人

▼費用 無料

▼その他 雇用保険・職業訓練の相談は不可。雇用保険の求職活動実績対象

12月14日(水)まで働く女性の家へ電話・直接

ぱれっとJOYO (男女共同参画支援センター)

☎(54)7545

ぱれっとJOYOで活動しませんか? 男女共同参画推進団体登録募集

ぱれっとJOYOと協働で、男女共同参画社会の推進に取り組んでいただける市民団体を募集しています。女性活躍や子育てに関する学習など、幅広い活動が対象です。

〈男女共同参画推進団体の要件〉

- ・会則を備え、代表者を定めている
- ・主な活動地が城陽市内である
- ・会員が5人以上で、半数以上が市内在住・在勤・在学である
- ・営利を目的とした団体でない
- ・宗教活動や政治活動を主たる目的に活動する団体でない
- ・センターで行われる登録団体連絡会に参加できる
- ・センターの事業に積極的に参画・協力する

こんなメリットがあります

- ・会議室などの無料利用(月3回)
 - ・会議室などの優先予約
 - ・情報交流BOX(専用ロッカー)の利用
- ※詳しくはお問い合わせください



城陽市は、京都サンガF.C.のホームタウンです。みんなで京都サンガF.C.を応援しよう!

新年を彩る縁起植物

松竹梅に代表される縁起植物は古くから正月に飾られ親しまれてきました。今回は、縁起植物のいわれについて紹介します。



☆象徴

マツやタケは年間を通じて葉が青々としていることから、長寿や不老を象徴するとされています。また、マツは昔から神が宿る木とされ、タケは真っすぐに伸びて節のある姿が純粋・節操を象徴しているとされて、ともに門松として飾られます。

☆豊かさを表す実

たわわに赤い実をつけるマンリョウ(万両)やセンリョウ(千両)は、豊かさへの願いを込めて飾ります。他にも実の大きさから、金額順にカラタチバナは百両、ヤブコウジは十両、アリドオシは一両と名付けられています。ナンテンも「難を転じる」の語呂あわせから縁起物とされています。

☆寒中に咲く強靱な花

厳しい寒さの中でも清楚な花を咲かせるウメやフクジュソウ(福寿草)は、強靱、忍耐、強さを象徴する植物とされています。ウメは他の花に先駆けて開花し実を付けることから出世や開運を呼び込むとされ、フクジュソウは旧暦の元日頃(2月上旬頃)に開花することから元日草と呼ばれ、ともに縁起物として親しまれています。

詳しくは、緑の相談員にお尋ねください。

緑のワンポイント・アドバイス

都市政策課 ☎(56)4068

① 工作教室
日時 12月21日(日)
午前10時30分～11時30分
場所 プレイルーム
対象 小学生以下(幼児は保護者同伴)
定員 20人程度
※申込不要・無料

② 人形劇・ゲームなど
日時 12月21日(日)
午後2時30分～3時30分
場所 文化パルク城陽第4会議室
対象 小学生以下(幼児は保護者同伴)
※申込不要・無料

★京都教育大学児童文化研究会「さわらび」の学生さんと工作や人形劇を楽しみましょう

プレイルーム ☎(55)1900

文バル通信

図書館 ☎(53)4000
★テーマ展示案内
◆1階児童開架
「ふゆっいいい」

雪遊びにクリスマスなど冬ならではの楽しみや行事に関する本だけだけでなく、寒いからこそ心も体も温まるお話を集めて展示しています。(12月24日(水)まで)

★平川廃寺跡史跡指定50周年記念ミニ展示
日時 12月16日(火)
令和8年1月18日(日)
午前10時～午後5時(入館は午後4時30分まで)
内容 平川廃寺跡から見つかった瓦や仏像・建物の部材などの展示、七重塔などの復元映像
費用 大人200円、小学生100円※市内在住の小・中学生、65歳以上の人、身体障害者手帳などを持っている人は無料

五里こり館 (歴史民俗資料館) ☎(55)7611

自主学習のための専用席を設置しています。宿題や試験勉強などにぜひご利用ください。参考書やパソコンの持ち込みも可能です。電源なし

場所 図書館2階
座席数 5席(時間制限あり)
※申込不要・無料(受



★ご利用ください「自習席」

図書館へ持参する
令和8年1月16日(金)～22日(木)に所定の用紙(図書館に設置)を図書館へ持参

① 令和5年1月22日以前から引き続き営業している
② 業者指名受付簿に登録されている
③ 市税を完納している
④ 城陽市立図書館書籍納入組合を結成・加入し、共同して書籍を納入する意思を有する

★図書館書籍納入業者登録受付
市が令和8年度に発注する書籍購入事業において、取引を希望する市内の書店は、書店登録が必要です。

対象 次の①～④全てに該当する市内書店
① 本店を有する書店
② 令和5年1月22日以前から引き続き営業している
③ 業者指名受付簿に登録されている
④ 市税を完納している

ZUMBA 教室
日時 令和8年2月4日～3月25日の毎週水曜日(2月11日・25日を除く、全6回)
午前10時～11時
場所 文化パルク城陽ふれあいホール
対象 18歳以上
定員 先着30人
費用 300円
講師 東條智美氏
持ち物 体育館シューズ
☎(55)6222へ直接・電話

付で図書館利用券を提示)
★図書館書籍納入業者登録受付
市が令和8年度に発注する書籍購入事業において、取引を希望する市内の書店は、書店登録が必要です。

城陽市LINE公式アカウント
☎秘書広報課☎(56)4051

二次元コードを読み取って、友だちになろー!



友だち追加はこちら



国際交流協会 語学講座受講生募集!

「韓国語クラブ」第3期

自分に合うレベルや時間のクラスで、韓国語のレベルアップを目指す講座です。講師はそれぞれの言語を母国語としている人(ネイティブ・スピーカー)です。

①韓国語クラブA(朝1)

▶日時 令和8年1月8日～4月16日の第1・第3木曜日(全8回)10:00～11:30 ▶対象 日常会話ができる人 ▶募集人数 7人

②韓国語クラブC(朝2)

▶日時 令和8年1月19日～4月20日の第1・第3月曜日(全8回)10:00～11:30 ▶対象 中級の文型を使い、会話練習ができる人 ▶募集人数 5人

③韓国語クラブG(夜1)

▶日時 令和8年1月8日～4月23日の第2・第4木曜日(全8回)19:00～20:30 ▶対象 中級の文型を使い、会話練習ができる人 ▶募集人数 4人

④韓国語クラブI(朝3)

▶日時 令和8年1月7日～4月15日の第1・第3水曜日(全8回)10:00～11:30 ▶対象 動詞の活用(過去形)ができる人 ▶募集人数 10人

①～④いずれも

▶費用 9,400円(会員6,400円)※テキスト代別途(①お問い合わせください②約3,200円③2,750円④約2,200円)▶その他 定員(16人)に満たない場合は随時受付※多数の場合、協会会員を優先し抽選。日程は変更する場合あり

☎講座・コース名、住所、氏名(フリガナ)、電話番号、会員・入会希望・一般の区分を明記し、国際交流協会[☎(57)0713、FAX(57)0714、Eメール:gogaku@jiaa.jp]へメール・ファクス・直接、またはホームページから申し込み



ホームページはこちら

ヘルスメイト城陽×京都文教短期大学

おうちでできる! 減塩コラボレシピ

☎保健センター☎(55)1111

減塩ポイント

- ◆乳製品のヨーグルトを使用することで、コクとうまみが増し、減塩を感じません
◆白みそとにんにくの風味がアクセントになっています

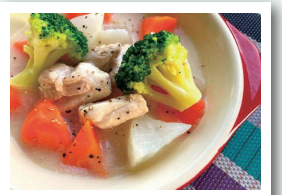

大根と鶏肉のシュクメルリ風

★材料(2人分)

- 大根 130グラム
ニンジン 100グラム
鶏もも肉(皮なし) 100グラム
冷凍ブロッコリー 20グラム
かつお昆布だし 300cc
■ヨーグルト(無糖) 40グラム
■白みそ 小さじ1
■おろしにんにく 小さじ1
◎片栗粉 小さじ1
◎水 大さじ1/2
ブラックペッパー 少々

★作り方

- ① 大根とニンジンはひと口大の乱切り、鶏もも肉は食べやすい大きさに切る
② ボウルに■を入れ、しっかりと混ぜ合わせておく
③ 鍋に①の大根、ニンジン、かつお昆布だしを入れ、ふたをして中火にかける。ニンジンが柔らかくなるまで中火で煮る
④ ③に①の鶏肉と②を加え、鶏もも肉の色が変わるまで火を通す
⑤ いったん火を止め、◎を加えてよく混ぜてから、再び中火にかける。とろみがついたら冷凍ブロッコリーを加え、ブロッコリーが崩れない程度に加熱して火を止める
⑥ 器に盛りつけ、ブラックペッパーをふる

★栄養価1人分

- エネルギー 115キロカロリー
タンパク質 10.1グラム
食塩相当量 0.6グラム

レシピ原案:ヘルスメイト城陽

レシピアレンジ:京都文教短期大学 ライフデザイン総合学科 栄養士 山本夏陽

監修:京都文教短期大学教員

年末年始の休日急病診療所などの開設と小児救急医療体制

◇休日急病診療所☎(55)1112

- 予約制です。予約は当日に休日急病診療所へ電話してください
- 受診時には、マスクを着用してください
- 症状などにより、医師の判断で屋外や車内で診察することがあります

診療日	12月31日(水)～令和8年1月4日(日)	
診療科目	内科・小児科 ※歯科は宇治市休日急病診療所☎(39)9430へ	
持ち物	マイナ保険証または資格確認書、医療受給者証、お薬手帳	
	午前	午後
予約受付時間	9:50～11:30	13:00～16:30
診療時間	10:00～12:00	13:00～17:00

※予約状況により、早期に受付を終了する場合あり

◇京都きづ川病院☎(54)1111

- 小児科医が対応 ※まずはお問い合わせください
- ・診療日時 日曜日、祝日、12月28日、12月31日、令和8年1月1日～4日は9:00～13:00
※12月30日は8:00～18:00

◆12月31日～令和8年1月4日の小児救急医療体制
宇治徳洲会病院☎(20)1111・京都田辺中央病院☎(63)1111
※いずれも365日24時間実施

年末年始のごみ収集 囲衛生センター☎(53)1400

年末 12月30日(火)まで平常どおり
休止 12月31日(水)～令和8年1月4日(日)
年始 令和8年1月5日(月)から平常どおり

※詳しくは家庭ごみ収集カレンダーをご覧ください

【お願い】

- ◆ごみは分別をしっかりと行い、収集日の8:30までに出し、収集日以外や収集後は出さないでください
- ◆年末・年始は多量のごみ排出が予想され、通常よりも収集時間が遅くなる場合があります。ご理解とご協力をお願いします
- ◆事業系ごみは絶対に出さないでください

●年始の収集日変更について

東部地区の1月の「ペットボトル・紙パック」は、第2木曜日(8日)と第3木曜日(15日)に変更しています。また、8日の「空カン」の収集はありません。ご注意ください。

●ごみの自己搬入(有料)について

ごみ処理施設に、「燃やすごみ」・「燃やさないごみ」を自身で搬入する場合は、処分したいごみを積んで、衛生センターで手続き後、当日の16:00までに処理施設に搬入してください。(土・日曜日、祝日除く。年末は12月26日(金)15:00まで。年始は1月5日(月)8:30から)
※引越しや大掃除などでごみが大量に出る場合は、自己搬入をお願いします

●年末年始のし尿収集

臨時収集(要申込・有料)は、件数に限りがありますので、早めに申し込みをお願いします。

囲城南環境事業協同組合 [☎(23)5963] へ電話

囲城南衛生管理組合 [☎075(631)5171]

※受付はいずれも平日の8:30～17:15 [年末年始(12月27日(土)～令和8年1月4日(日))を除く]

あんぜんNEWS

囲城陽けいさつ☎(53)0110

110番は緊急通報 事件ですか?事故ですか?

110番通報は、緊急に警察官を現場に派遣するための電話です。しかし、通報のおよそ3割が**緊急性のない相談・問い合わせやいたずら電話**です

1秒でも早く現場に駆け付けるため、110番通報の適正利用をお願いします

令和5年度から運用している「**110番映像通報システム**」は、音声だけでは把握が難しい事件・事故などの現場の状況を、スマートフォンやタブレット端末から警察に通報することができるシステムです。110番通報時、警察官が映像や画像の提供をお願いした場合には、ご協力をお願いします。



年末年始の閉庁・休館日

市役所	12月27日(土)～1月4日(日)
福祉センター	12月29日(月)～1月3日(土)
コミセン(青谷・北部・南部・今池・東部)	12月29日(月)～1月3日(土)
久津川公民館	12月29日(月)～1月3日(土)
文化パルク城陽 寺田コミセン 図書館 歴史民俗資料館	12月28日(日)～1月5日(月) ※図書の返却は返却ポストへ。 視聴覚資料は開館後に直接カウンターへご返却ください
鴻ノ巣山運動公園スポーツゾーン	12月29日(月)～1月3日(土)
※レクリエーションゾーン(ロゴスランド)は年末年始も開園します	
市民テニスコート	12月29日(月)～1月3日(土)
老人福祉センター (陽寿苑・陽和苑・陽東苑・陽幸苑)	12月28日(日)～1月4日(日)
地域包括支援センター(中部・西部)	12月28日(日)～1月4日(日)
北部地域包括支援センターひだまり	12月31日(水)～1月4日(日)
ぱれっとJOYO(男女共同参画支援センター)	12月29日(月)～1月3日(土)
家庭児童相談室	12月27日(土)～1月4日(日)
ひなたぼっこ(地域子育て支援センター)	12月29日(月)～1月3日(土)
ファミリー・サポート・センター	12月27日(土)～1月4日(日)
市民活動支援センター	12月28日(日)～1月7日(水)
鴻の巣会館	12月27日(土)～1月4日(日)
国際交流協会	12月27日(土)～1月4日(日)
観光協会	12月28日(日)～1月4日(日)
文化芸術協会	12月27日(土)～1月4日(日)
スポーツ協会	12月27日(土)～1月4日(日)

し尿収集日程表

囲城南衛生管理組合☎075(631)5171

自治会名など	し尿収集日	
上津屋、八丁、西六反、浜道裏、野原、北陽、大將軍、中道表、平川西部、平川北部、平川南部(市道114号線以北)、平川東部第一(市道114号線以北)、大亀茶屋親善、久世東部(市道105号線以北)、平川東部第二、下大谷、城陽団地、緑ヶ丘、芝ヶ丘、芝ヶ原、東大將軍、大將軍中	1/5	1/26
正道、ハイランド南、つつじヶ丘、桜ヶ丘、大谷、城陽南第一・第二・第三、城陽台、上大谷友が丘、友が丘、水度、宮ノ谷、上友ヶ丘	1/6	1/27
東富野、西富野、富野堀口、乾垣内、東敷島、高背、北清水、南清水	1/7	1/28
西垣内、島の宮住宅、大堀、枇杷庄、敷島住宅、富野荘駅前	1/8	1/29
富の里、西ノ口大三戸、水主	12/16	1/9
里ノ西、東里ノ西、南里ノ西、梅の里、みどりの里、ひかりの里、広田、東広田、西広田、嫁付団地、久津川団地、久世西部(近鉄以西)、古川商工団地、平川南部(市道114号線以南)、寺田の里、乾城、西ノ口、いずみ、樋尻第一・第二・第三、睦、しょうぶの里、尺後台、塚本(寺田)	12/17	1/12
城陽佐伯団地、東ノ口、東ノ口第二、大南、中東、たんぼぼ、小南、水度坂、今橋、今堀、おむろ、若草、若葉、あけぼの、つくし、さくらえん、庭井団地、ひまわり、芝	12/18	1/13
久世西部(近鉄以東)、平川東部第一(市道114号線以南)、北東ノ東、久世東部(市道105号線以南)、垣内後西、尺後、北西、北東西、中西	12/19	1/14
市ノ久保、市ノ久保第一、市ノ久保宮前、水度参道、鴻ノ巣台、城陽駅前商店街、玉池、市ノ久保第二、市ノ久保有楽、宮の原、大川原、丁子口(寺田)、築留(寺田)、南中芝(寺田)	12/22	1/15
長池、長池友が丘、陽光ヶ丘、大和苑	12/23	1/16
観音堂(府道以西)	12/24	1/19
観音堂(府道以東)、長谷山、芦原	12/25	1/20
中(府道以東)	12/26	1/21
市辺(JR以西)、十六、奈島(JR以西)、中(府道以西)、川田	12/29	1/22
市辺(JR以東)、五島、奈島(JR以東)	12/30	1/23
収集漏れ(収集口から確認後)や、臨時収集は城南衛生管理組合へお問い合わせください ※土・日曜日、祝日を除く		

インフォメーション

※詳しくは、お問い合わせください

◆契約と遺言は公正証書で

あなたの財産を守り、相続、遺言、任意後見契約、離婚、金銭の貸借や土地・家屋の賃貸借などをめぐるトラブルを未然に防ぐために、公正証書を利用しましょう。

公正証書では、長く裁判官、検察官、法務省職員、司法書

士などを勤めた、経験豊かな法律専門家の中から法務大臣が任命した公証人(公務員)が、契約・遺言などの公正証書の作成に当たっています。

公正証書の作成手続きに関する相談は無料ですので、気軽にご相談ください。

問 宇治公証役場 ☎(23)8220

海産物販売業者から「以前購入してもらった人へ案内している」と電話があった。身に覚えがなかったため「結構です」と何度も断ったが、「売れないと倒産する、来月に届ける」と一方的に言われ電話が切れた。事業者名も電話番号も分からない。もし届いたら、どうしたらよいか。といった相談があります。

くらしの110番

海産物の電話勧誘トラブルに注意!

消費生活センター ☎(56)4052

「格安にする」「売れないと倒産する」などと言って商品を購入するよう、事業者が強引に勧誘する事案が目立ちます。不要な場合はきっぱりと断りましょう。断ったにもかかわらず、一方的に代引配達で商品が届いた場合は、宅配業者に事情を説明し、送り主の名称や所在地、電話番号をメモするか写真に撮るなどして事業者の情報を控え、代金を支払わずに「受取拒否」をしましょう。電話勧誘の場合は、クーリング・オフが可能です。

困ったことがあれば消費生活センターへ相談しましょう。

広報じょうよう令和7年度広告募集!

問 秘書広報課 ☎(56)4051

広告サイズ見本 (1 枠)



発行部数 34,600 部

(令和7年12月1日現在)

毎月1日・15日発行

【広告サイズ・費用】

- 1 枠 (縦72×横47^{ミリ}) … 10,000 円/回
- 2 枠 (縦72×横97^{ミリ}) … 20,000 円/回
- 3 枠 (縦72×横147^{ミリ}) … 30,000 円/回

【募集枠】

令和7年度発行の1日・15日号

ホームページバナー広告も募集中!

詳しくは、市ホームページ(右の二次元コードから)をご覧ください



コ ミ セ ン

寺田コミセン (文化パーク城陽内) ☎(55)0010 FAX(55)0197 〒610-0121寺田今堀1

ほっとシアター「線は、僕を描く」 令和8年1月18日(日)13:30~15:20 横浜流星、清原果耶、細田佳央太 他	先着40人※来館申込優先・無料 ☎12月17日(水)9:30から来館、12月18日(木)10:30から電話
--	--

南部コミセン ☎(55)1002 FAX(56)6040 〒610-0111富野東田部70-1

唱歌教室 令和8年1月7日(水)10:00~11:30 矢島有里氏	参加費10円(資料代)・テキスト「心のうた」持参※購入希望者は1,100円別途、初回は貸出本あり申込不要
---	--

東部コミセン ☎(55)7858 FAX(56)6037 〒610-0121寺田正道152-1

サボリ筋トレーニング教室 12月26日(金)11:00~12:00 日本JTA協会認定会員 中司美嘉氏	申込不要・無料
---	---------

将棋の広場 令和8年1月10日(土)9:30~11:30 平居 修氏	※小学生~大人対象 申込不要・無料
--	----------------------

今池コミセン ☎(56)0525 FAX(56)6041 〒610-0117枇杷庄知原15-1

ガチャポンおはなし広場~カプセルからできたおはなしの読み聞かせ~ 12月20日(土)・27日(土)11:00~11:30	申込不要・無料
子ども書道教室 ~冬休みの宿題をすませちゃえ!!書初め練習~ 12月26日(金)10:00~11:00 薄井志穂氏	先着10人※小学3年生以上対象 無料 ☎12月16日(火)9:30から来館・電話

相続セミナー~いろいろある渡し方・遺し方~ 令和8年1月13日(火)10:00~11:30 京都銀行 個人アドバイザー 山川あゆみ氏・稲葉絵莉香氏	先着15人 無料 ☎12月19日(金)から来館・電話
---	----------------------------------

青谷コミセン ☎(53)8273 FAX(56)6042 〒610-0114市辺五島7-82

アクティブシニアのダンスワークアウト ~馴染みの曲でストレッチ&ステップ~ 令和8年1月7日(水)10:00~11:30 せいぞう氏	※50歳以上対象 申込不要・無料
---	---------------------

弦楽合奏によるニューイヤー・コンサート 令和8年1月17日(土)14:00~15:00(13:30開場) アンサンブル都 <プログラム(予定)> パロック風日本の四季より冬 他	先着50人※幼児~大人対象(小学3年生以下は保護者同伴) 無料 ☎12月16日(火)から来館・電話
--	---

心地よいシンプルヨガ教室 令和8年1月21日(水)10:00~11:30 垣内早恵子氏	先着35人(初心者歓迎) 無料 ☎12月24日(水)9:30から電話
---	--

減塩みそ作り教室 ○豆渡しと事前講習 令和8年1月21日(水)13:30~14:30 ○みそ作り実習 令和8年1月28日(水)13:30~15:00 ヘルスメイト城陽	抽選15人 ※両日参加できる人対象 材料費3,600円※容器希望者は別途 ☎12月19日(金)10:30に材料費を添え来館抽選
--	--

◆申し込みや問い合わせは、各コミセンへ [開館時間] 9:00~21:00 (☎・問 17:00まで) [12月の休館日] ○北部・南部・今池・東部・青谷コミセン…15日(月)・22日(月)・29日(月)~31日(水) ○寺田コミセン…15日(月)・22日(月)・28日(日)~31日(水)

筋力トレーニング教室~筋量(骨格筋指数)チェック&筋トレ実践編~ 令和8年1月24日(土)13:30~15:30 ノーザンライツ・コーポレーション	抽選20人※市内在住の大人対象 無料 ☎12月17日(水)9:30から来館抽選
---	---