



じょうりんちゃん

謹賀新年



令和7年城陽市三十歳の集い企画運営委員のみなさんと

新年のご挨拶

新年おめでとうございます。

皆さま方におかれましては、令和7年の新春を健やかに迎えのことと心よりお慶び申し上げます。旧年中は市政推進に、格別のご理解とご協力を賜り厚く御礼申し上げます。

昨年を振り返りますと、元日に発生した能登半島地震に始まり、記録的な猛暑、集中豪雨など、改めて自然の猛威を痛感する一方で、パリオリンピック・パラリンピックでの日本人選手の活躍や、大谷翔平選手のメジャーリーグでの大記録の達成、本市出身のプロボクサー寺地拳四朗選手の2階級制覇など、スポーツ界の明るい話題に多くの勇気と感動を与えられた一年でもありました。

本市におきましては、新名神高速道路の開通を契機とし、東部丘陵地長池地区では府内初となるプレミアム・アウトレット、青谷地区では日本初となる次世代型物流拠点の整備が進められるなど、大規模なプロジェクトが進行しています。

また、市民体育館につきましては、今後、より安心・安全かつ快適にご利用いただくため、大規模改修工事を予定しています。工事期間中、皆さまにはご迷惑をお掛けいたしますが、ご理解とご協力をお願いいたします。

さらに、デジタル技術の活用により便利で快適なまちを目指す「デジタルトランスフォーメーション(DX)」を推進するほか、教育面においても、不登校児童生徒への支援の充実のため、全中学校に校内適応指導教室(サポートルーム)を整備するとともに、京都府で初の試みとして、インターネット上の仮想空間を活用した「3D教育メタバース」を導入し、誰一人取り残さない学びの保障に向けた取り組みを進めているところです。

さて、本年はいよいよ大阪・関西万博が開催されます。関西、そして日本中が大いに賑わい、経済成長の大きな起爆剤となることでしょう。本市におきましても、まちの魅力さをさらに高めつつ、輝く未来へとつながるまちづくりを進めてまいりたいと考えています。新たな城陽「NEW城陽」の実現に向け、全力を傾注してまいりますので、一層のご理解とご協力を賜りますようお願い申し上げます。新しい年が皆さまにとりまして、幸多き年となりますことを心よりご祈念申し上げます、私からの新年のご挨拶といたします。

令和7年 元旦

城陽市長 奥田 敏晴

広報じょうよう1/1号は、12/28~31の4日間で直接ポストにお届けしています。配達のお問い合わせは、城陽市シルバー人材センター [☎(52)9486] まで



1月5日(日) 城陽市職員(正規職員)募集中

人事課 ☎(56)4053

募集職種・受験資格・募集数

- 土木技師・受験資格を満たす 46歳以下・若干名
○電気技師・受験資格を満たす 38歳以下・若干名



▲ホームページはこちら

※受験資格など詳しくは市ホームページをご覧ください

令和7年城陽市消防出初式

消防本部 ☎(54)0115

日時 1月12日(日)10:00から

場所 鴻ノ巣山運動公園多目的広場

内容

- 消防本部・消防団・城陽市防火危険物安全協会・城陽少年消防クラブ・城陽市女性防火クラブの分列行進および式典
○城陽市幼年消防クラブの行進と演技披露
○無火災を祈念した一斉放水
※雨天時は市民体育館で式典のみ実施(11:00から)
※駐車場は混雑が予想されます。当日は、近鉄寺田駅東側ロータリー・市役所・消防本部から会場までの無料シャトルバスを運行しますので、ぜひご利用ください(運行時間9:30~12:30)
※当日8:30に、出初式の開催をお知らせするサイレンを吹鳴します

ノロウイルスを予防しましょう

保健センター ☎(55)1111

ノロウイルスによる感染性胃腸炎や食中毒は、特に冬季に流行します。ウイルスは手指や食品などを介して口から感染・増殖し、おう吐や下痢、腹痛などを引き起こします。健康な人は軽症で回復しますが、子どもや高齢者などは重症化したり、吐物を誤って気道に詰まらせて死亡したりすることがあります。

○食中毒予防のポイント

- ・調理をする人は、普段から健康状態に注意する
・調理前、食事前、トイレの後、下痢やおう吐などの汚物処理やおむつ交換などを行った場合は、必ずせっけんでよく手を洗う
・加熱が必要な食品は、中心部までしっかり加熱して食べる
・調理器具などは、使用後に洗剤などで十分に洗浄し熱湯消毒する

○感染を防ぐために

- ・食器、カーテン、衣類、ドアノブなどは、塩素消毒液などで消毒し、清潔に保つ
・ノロウイルスに罹った人のおう吐物を処理する際は、マスクやガウン、手袋を着用し、処理に使用した手袋などは塩素消毒を行い、密閉して廃棄する
・処理した後は、ウイルスが屋外へ出ていくよう十分に換気を行う

国民年金の加入について

20歳になってからおむね2週間以内に、日本年金機構から次の書類が送付されます(厚生年金または共済年金加入者は除く)。国民年金に加入したことをお知らせするものと、内容を正確に確認ください。

- ・国民年金加入のお知らせ
・国民年金保険料納付書
・基礎年金番号通知書
・国民年金の加入と保険料のご案内
・保険料の納付猶予制度と学生納付特例制度の申請書(返信用封筒付き)
※基礎年金番号通知書は年金に関する照会や申請に必要です
〒京都府南年金事務所 ☎075(644)116

5、国保医療課国保年金係 ☎(56)4090

城陽新春名刺交換会



日時 1月7日(火) 午後2時から 場所 文化バルク城陽大会議室
費用 1000円 ※申込不要
〒 〇〇〇〇

〇〇〇〇、城陽商工会議所 ☎(52)6866、京都やましろ農業協同組合城陽支店 ☎(53)0050

1月9日から課税証明書のコンビニ交付サービスが始まります

取得できる証明書 令和6年度分課税証明

取得できる人

マイナンバーカードをお持ちの人で、令和6年1月1日時点で城陽市に住民票があり、コンビニ交付サービスを利用時に城陽市に住民票がある人 ※課税情報がない人は発行できません。課税情報がない場合は、税務課までお問い合わせください。

また、課税情報のない被扶養者は、コンビニ交付は利用できません。税務課またはオンライン申請で取得してください。
▼交付時間 土曜日、祝日を含む午前6時30分~午後11時 ※12月29日~1月3日、システムメンテナンス日を除く
▼必要なもの
○マイナンバーカードまたは利用者証明用電子証明書の手続きをしたスマートフォン
○暗証番号(利用者証明用電子証明書の数字4桁)
▼費用 (1通) 300円

取り扱い店舗

全国のコンビニエンスストアなどのうち、証明書を発行できるマルチコピー機がある店舗 ※詳しくは市ホームページをご覧ください
ホームページはこちら

意見をお寄せください パブリックコメントを実施します
①第3期城陽市子ども・子育て支援事業計画(案)
子ども・子育て支援法に基づき、新たに令和7年度からの5年間の計画期間とする「第3期城陽市子ども・子育て支援事業計画」の策定を進めています。この計画の策定に当たり、市民のみなさんの意見を募集します。年

年齢は問わず、就学前の子どもから高校生の意見もいただきたいため

家庭で話し合いの機会を設けていただき、意見をお寄せください。
▼募集期限 1月27日(月)必着
▼対象 市内在住・在勤・在学の人、市内事業者、市納税義務者
▼設置場所 子育て支援課、市内コミセンなどの行政情報資料コーナー、市ホームページ、城陽市子育て支援サイト「JOY KIDS」

②第3次「山背(やましろ)五里五里のまち 創生総合戦略」(原案)
令和2年に策定した第2次「山背五里五里のまち 創生総合戦略」が令和6年度に計画期間の終了を迎えるに当たり、令和7年度からの5年間の計画期間とする第3次「山背

五里五里のまち 創生総合戦略」の策定を進めています。このたび

原案がまとまりましたので、みなさんの意見を募集します。
▼募集期限 1月27日(月)必着
▼設置場所 政策企画課、市内コミセンなどの行政情報資料コーナー、市ホームページ

①②いずれも
▼提出方法 意見、氏名、住所、電話番号を明記し、〒610-0195 城陽市役所 ①子育て支援課 ②政策企画課「Eメール: ①kosodate@city.joyo.lg.jp (件名 city.joyo.lg.jp) (件名「第3期城陽市子ども・子育て支援事業計画(案)意見」) ②seisaku.kikaku@city.joyo.lg.jp (件名「総合戦略」)、FAX(56)3999」へ郵送・ファクス・メール・持参
〒 〇〇〇〇

部差別に関する正しい理解を深めましょう

「部差別の解消の推進に関する法律」は、部差別は許されないものであるとの認識のもと、その解消の必要性について国民の理解を深めるよう努め、部差別のない社会の実現を目指しています。私たち一人一人が、部差別問題を正しく理解し、差別や偏見のない、豊かで明るい社会を築いていきましょう。

詳しくは、市ホームページをご覧ください。
ホームページはこちら
〒 〇〇〇〇



家屋の固定資産税の減額申告について

問 税務課資産税係 ☎(56)4022

次の①～③いずれかに該当する住宅の改修を行い、下記の要件を全て満たす場合、翌年度分の家屋の固定資産税(都市計画税を除く)が減額されます。なお、いずれも工事完了後3カ月以内に申告が必要です。

①耐震改修

- 現行の耐震基準に適合するよう耐震改修工事(1戸あたりの工事費が50万円超)を行った住宅
- 昭和57年1月1日以前に建てられた住宅

減額内容 床面積120平方メートルまでを2分の1減額
※長期優良住宅の認定を受けている場合は3分の2減額

②バリアフリー改修

- バリアフリー工事(工事費の自己負担額が50万円超)を行った住宅

- 新築した日から10年以上経過した住宅
- 改修後の住宅の床面積が50～280平方メートルの住宅
- 65歳以上の人、または要介護・要支援・障がいの認定のいずれかを受けている人が居住する住宅

工事内容 廊下の拡幅、階段の勾配の緩和、浴室・便所の改良、手すりの取り付け、床の段差の解消、引き戸への取り替え、床表面の滑り止め化など

減額内容 床面積100平方メートルまでを3分の1減額
※③と重複可

③省エネ改修

- 省エネ改修工事など(工事費の自己負担額が60万円超、または断熱改修工事費が50万円超で太陽光発電装置・高効率空調機・高効率給湯器・太陽熱利用システムの設置に係る工事費と合わせて60万円超)を行った住宅
- 平成26年4月1日以前に建てられた住宅
- 改修後の住宅の床面積が50～280平方メートルの住宅

工事内容 窓(必須)・床・天井・壁の断熱

減額内容 床面積120平方メートルまでを3分の1減額
※長期優良住宅の認定を受けている場合は3分の2減額
※②と重複可

公衆用道路部分の非課税について

土地の一部が公共の道路として利用されている場合、該当部分が非課税となる場合があります。詳しくはお問い合わせください。

固定資産をお持ちのみなさんへ

適正な課税を行うため、次のような場合はご連絡ください。

- ◆令和6年中に家屋を取り壊した場合
- ◆家屋を新築・増築し、未登録の場合
- ◆家屋の用途を変更した場合(例:店舗から住宅へ)

相続登記の申請が義務化されました

相続により不動産を取得した相続人は、その取得を知った日から3年以内に相続登記の申請をする必要があります。相続登記が行われていないと、固定資産税の納税通知書の名義人が変更されないことがあります。現在の登記内容の確認・登記の申請方法はお近くの法務局にお問い合わせください。

福祉見学会

▼日時 1月11日(土) 市役所南玄関前 午後12時30分集合・3時30分解散予定 ※市のバス利用 ▼行き先 サン・アビリティーズ城陽 ▼内容 サン・アビリティーズ城陽の施設見学、パラ・パワースタディオの練習見学、選手との交流 ▼対象 市内在住の人 ▼定員 先着20人 ▼費用 無料 ▼主催 城陽市障がい者自立支援協議会
問・問1月6日(月)～8日(水)に福祉課 ☎(56)4033、FAX(56)3999へ電話・ファクス※空きがあれば当日参加も可。手話通訳・要約筆記が必要な場合は要連絡(1月8日(水)締切)

出張がん個別相談



「がんと診断されて頭が真っ白」「誰かに話を聞いてもらいたい」など、がんに関わるさまざまな相談に応じます。
▼日時 1月14日(火)、2月12日(水)、3月11日(火)のいずれも午後1時30分～3時30分 ▼場所 山城北保健所 ▼費用 無料 ▼相談員 保健師、看護師
問・問各実施日の前日午後4時までに京都府がん総合相談支援センター ☎0120-078394へ電話
★同センターでは、月～金曜日(祝日・年末年始を除く)の午前9時～午後4時(正午)

午後1時を除く)に電話・対面相談を実施しています

ママパパ教室 体操コース

▼日時 1月23日(木) 午後1時30分～4時 ▼場所 ひなたほっこ(地域子育て支援センター) ▼内容 ○妊娠中の生活やお産を楽しむための「体操と呼吸法」 ○産後の過ごし方 ▼対象 妊婦さんとその家族 ▼定員 10組 ▼費用 無料 ▼持ち物など 母子健康手帳、筆記用具、バスタオル、お茶、動きやすい服装 ※保育なし
問1月2日(木)～17日(金)にJOY♡KIDSから申し込み
申し込みはこちら

問 保健センター ☎(55)1111

介護者の集い場

自宅での家族の介護について、一人で悩んでいませんか?介護者同士で集まって、介護のコツや経験などを話し合います。介護に役立つミニ講話も!
▼日時 ①1月24日(金) ②3月28日(金) いずれも午後2時～3時 ▼場所 ひだまり平川 ▼対象 市内在住で在宅介護に関心のある人 ※介護経験者や介護中の人歓迎 ▼定員 15人程度 ▼費用 無料
問・問城陽市北部地域包括支援センターひだまり ☎(55)5180へ直接・電話

もの忘れ予防教室

脳に栄養を!! 脳を活性化させる教室
▼日時 1月24日・31日、2月7日・14日のいずれも金曜日 午前9時45分～11時30分 ▼場所 保健センター ▼対象 0～2歳の乳幼児の保護者 ▼費用 無料 ▼持ち物 母子健康手帳 ▼その他 身長・体重の計測なし。保育なし(お子さんと参加可)
問1月1日(祝)～21日(火)にJOY♡KIDSから申し込み
申し込みはこちら

離乳食相談

「進め方が分からない

第6回 京都府耳のことフェスタ

い「どのくらい食べさせたいの?」など、離乳食についての不安、疑問、悩みの相談に栄養士が応じます。
▼日時 1月27日(月) 午前9時～11時15分 ▼場所 保健センター ▼対象 0～2歳の乳幼児の保護者 ▼費用 無料 ▼持ち物 母子健康手帳 ▼その他 身長・体重の計測なし。保育なし(お子さんと参加可)
問1月1日(祝)～21日(火)にJOY♡KIDSから申し込み
申し込みはこちら

時 ▼場所 南丹市八木市民センター「iスタタヤギ」 ▼内容 ○講演「難聴医療のこれから」病院としての取り組み / 京都大学耳鼻咽喉科・頭頸部外科 山崎博司氏 ○機器体験・登録ブース(聞こえをサポートするさまざまな機器の体験) ○展示ブース(日常生活で役立つ工夫・情報・グッズ) ○飲食ブース、抽選など ▼対象 府内在住の聞こえにくい・聞こえない人、またはその家族や関係者、関心のある人 ▼定員 200人 ▼その他 手話通訳・字幕・ヒアリンググループあり ※申込不要・無料
問京都府聴覚言語障害センター ☎(30)9000、FAX(55)7708、Eメール:kikoe-shien@kyoto-chogen.or.jp

(広告)

ぱれっとJOYO (男女共同参画支援センター)

☎(54)7545

★おしごとさがしをサポートします
自分を知って「はたらく相談」

▶日時 1月20日(月)10:00~12:00※1人50分
▶場所 ぱれっとJOYO ▶内容 パソコンでの適職診断・性格診断を利用した就職相談 ▶対象 市内在住の49歳以下 ▶定員 先着4人 ▶費用 無料 ▶相談員 地域若者サポートステーション京都南 サザン京都 キャリアカウンセラー

☎1月4日(土)~17日(金)17:00までにぱれっとJOYOへ直接・電話

★ママパパじかんを過ごそう
ベビーマッサージと産後の骨盤ケア

▶日時 1月20日(月)10:30~12:00※11:30以降は出入り自由 ▶場所 ぱれっとJOYO ▶対象 2~6カ月の子とその保護者※就学前の兄弟の参加可 ▶定員 先着6組 ▶費用 無料 ▶企画実施 城陽ほのぼの助産師の会

☎1月4日(土)9:00~1月17日(金)に
ぱれっとJOYOへ直接、または
市ホームページから申し込み

申し込みはこちら▶



★講演・落語・寄せ踊り「笑う門には必ず福来る
~自分らしくありのままに~」in さんさんフェスタ

▶日時 2月9日(日)10:15~12:00 ▶場所 文化
パルク城陽ふれあいホール ▶定員 先着250人 ▶費用 無料 ▶出演 落語家 三遊亭藍馬

☎1月4日(土)9:00~2月2日(日)に
ぱれっとJOYOへ直接・電話、また
は市ホームページから申し込み

申し込みはこちら▶



働く女性の家

☎(55)1002、Eメール:hatarakujosei@city.joyo.lg.jp

①講演会「LGBTQ、性の多様性を知る~女性として生まれ男性として生きる僕~」

▶日時 2月1日(土)13:30~15:00 ▶対象 市内在住・在勤の人 ▶定員 100人 ▶費用 無料 ▶講師 暁project代表 大久保 暁氏 ▶その他 託児あり(生後6カ月~就学前で1月26日(日)までに要申込)

②就労支援講座 ココロのセルフケアってどんなこと?

▶日時 2月4日(火)10:00~12:00 ▶内容 今日からできるストレスケアの方法について ▶対象 市内在住・在勤の女性、市内在住で求職中の男性、または市内での就職を希望している人(男性は主に就職氷河期世代) ▶定員 先着10人※多数の場合女性優先 ▶費用 50円(資料代) ▶講師 産業カウンセラー 小澤裕美子氏 ▶その他 託児あり(生後6カ月~就学前で1月30日(木)までに要申込)。雇用保険の求職活動実績対象

①②いずれも

☎1月4日(土)10:00から件名(①講演会②ココロ)、住所、氏名、年齢、電話番号、託児の有無(託児ありの場合は子どもの名前と月齢)を明記し、働く女性の家へメール・電話・直接

聴力測定および聞こえに関する相談

▼日程 ○2月4日(火)~東部コミセン ○2月25日(火)~南部コミセン いずれも午前10時30分~午後3時30分※1人約1時間

▼内容 聴力測定、言葉の明瞭度の検査、相談 ▼定員 各日4人 ▼費用 無料 ▼持ち物 持っている人は補聴器・障害者手帳・過去の聴力検査結果

☎1月7日(火)から聴覚障害者生活支援センター はーもにい(京都府聴覚言語障害センター内) ☎(30)9000、FAX(55)7708へ電話・フ

ボランテニア フェスティバル in 城陽

ボランテニア フェスティバル in 城陽

市内で活動している福祉ボランテニア団体の紹介や手話・要約筆記の体験コーナー、ステージ発表を企画しています。ぜひ気軽にご参加ください!

▼日時 2月9日(日)午後1時~3時30分 ▼場所 福祉センター ▼対象 ボランテニア活動に興味や関心がある人、何か新しいことを始めてみようと思っ

ている人 ※申込不要・無料 城陽市社会福祉協議会 ☎(56)0909

元氣フロンテニア教室

▼日時 2月9日(日)午後1時30分~3時30分 ▼場所 久御山町役場 ▼内容 骨粗しょう症予防などを目的とした、軽い負荷での筋トレや柔軟体操

聞きえづらく困っている生活のこと、時事ニュースのことなどおしゃべりしませんか。会話内容を文字で表記します。気軽にお願いします。

対象 市内在住の人数の場合は国民健康保険加入者優先 ▼費用 無料 ▼講師 池端裕子氏 ▼持ち物 飲み物、タオル

☎1月7日(火)~20日(月)必着で、「元氣フロンテニア教室」参加者全員の住所・氏名・生年月日・電話番号を明記し、〒610-0195 城陽市役所 国保医療課 国保年金係 ☎(56)4038へ郵送・電話 ※1通につき複数人申込可

高齢者用肺炎球菌ワクチンの対象者が変わっています

▼対象者 接種時65歳の人(65歳の誕生日の前日から66歳の誕生日の前日まで) 詳しくは、対象者へ個別に送付する通知をご覧ください。

難聴者のための情報サロン

聞きえづらく困っている生活のこと、時事ニュースのことなどおしゃべりしませんか。会話内容を文字で表記します。気軽にお願いします。

聞きえづらく困っている生活のこと、時事ニュースのことなどおしゃべりしませんか。会話内容を文字で表記します。気軽にお願いします。

▼日時 2月10日(月)午前10時~11時30分 ▼場所 久御山町役場 ※申込不要・無料

☎1月7日(火)~20日(月)必着で、「元氣フロンテニア教室」参加者全員の住所・氏名・生年月日・電話番号を明記し、〒610-0195 城陽市役所 国保医療課 国保年金係 ☎(56)4038へ郵送・電話 ※1通につき複数人申込可

梅の郷青谷づくり事業 梅林保全作業に参加しませんか

竹ざり・草刈り・季節

梅の郷青谷づくり事業 梅林保全作業に参加しませんか

梅の郷青谷づくり事業 梅林保全作業に参加しませんか

竹ざり・草刈り・季節

の収穫・竹炭焼き作業など

▼日程 ①1月13日(祝) ②1月27日(月) ③2月10日(月) いずれも午前9時30分~正午(中天満神社午前9時~9時30分集合) ※雨天中止 ▼場所 中梅林(龍福寺裏山) ▼費用 無料 ▼持ち物 帽子、タオル、軍手、お茶、作業できる服装

☎1月13日(祝) ②1月27日(月) ③2月10日(月) いずれも午前9時30分~正午(中天満神社午前9時~9時30分集合) ※雨天中止 ▼場所 中梅林(龍福寺裏山) ▼費用 無料 ▼持ち物 帽子、タオル、軍手、お茶、作業できる服装

ひなたぼっこ(地域子育て支援センター) ☎(55)9260

ひなたぼっこ(地域子育て支援センター)

おっぱい相談(個別相談) ☎(55)9260

おっぱい相談(個別相談) ☎(55)9260

対象 市内在住の人 ▼講師 助産師 野々口ヒロ子氏 ▼持ち物 母子健康手帳 ※申込不要・無料

★ドレミちゃんのしあわせカーニバル ▼日時 1月9日(木)午後2時~3時 ▼対象 市内在住の人 ▼講師 ドレミちゃんおんがくかい ※申込不要・無料

★おもちゃをいつまで大切に... 城陽おもちゃ病院 ▼日時 1月15日(水)午前9時30分~正午 ▼対象 市内在住の人 ▼費用 無料(部品など実費負担の場合あり) ▼その他 壊れたおもちゃ(ある場合は壊れた部品や取扱説明書)を持参。受付1回につき3個まで ※申込不要

1月度シニアバドミントン練習会 ▼日時 1月の毎週水曜日(1日を除く)午後1時~3時 ▼場所 市民体育館 ▼対象 60歳以上 ▼費用(1回) 400円 ▼持ち物 ラケット(貸し出しあり)、体育館シューズ、飲み物 ※経験不問

1月度シニアバドミントン練習会

1月度シニアバドミントン練習会 ▼日時 1月の毎週水曜日(1日を除く)午後1時~3時 ▼場所 市民体育館 ▼対象 60歳以上 ▼費用(1回) 400円 ▼持ち物 ラケット(貸し出しあり)、体育館シューズ、飲み物 ※経験不問

1月度シニアバドミントン練習会 ▼日時 1月の毎週水曜日(1日を除く)午後1時~3時 ▼場所 市民体育館 ▼対象 60歳以上 ▼費用(1回) 400円 ▼持ち物 ラケット(貸し出しあり)、体育館シューズ、飲み物 ※経験不問

★歌声ひろば ピアノと歌の調べにのせて ▼日時 1月16日(木)午前10時30分~11時30分 ▼対象 市内在住の人 ▼講師 谷るみ氏、中村知子氏 ※申込不要・無料

★歌声ひろば ピアノと歌の調べにのせて ▼日時 1月16日(木)午前10時30分~11時30分 ▼対象 市内在住の人 ▼講師 谷るみ氏、中村知子氏 ※申込不要・無料

★歌声ひろば ピアノと歌の調べにのせて ▼日時 1月16日(木)午前10時30分~11時30分 ▼対象 市内在住の人 ▼講師 谷るみ氏、中村知子氏 ※申込不要・無料

★歌声ひろば ピアノと歌の調べにのせて ▼日時 1月16日(木)午前10時30分~11時30分 ▼対象 市内在住の人 ▼講師 谷るみ氏、中村知子氏 ※申込不要・無料

★歌声ひろば

★歌声ひろば ピアノと歌の調べにのせて ▼日時 1月16日(木)午前10時30分~11時30分 ▼対象 市内在住の人 ▼講師 谷るみ氏、中村知子氏 ※申込不要・無料

★歌声ひろば ピアノと歌の調べにのせて ▼日時 1月16日(木)午前10時30分~11時30分 ▼対象 市内在住の人 ▼講師 谷るみ氏、中村知子氏 ※申込不要・無料

(広告)

文パル通信

プラネタリウム (コスモホール) ☎(55)7667

☆京山幸乃浪曲の会

城陽で本格浪曲! 唸って語ります!

▶日時 1月10日(金)14:00から ▶費用 1,500円 ▶出演

京山幸乃(浪曲師)、一風亭初月(曲師)

※申込不要。チケットは当日窓口で購入

☆新春! みんなのリクエスト&名曲コンサート

ピアノとクラリネットの美しい音色をお楽しみください。

▶日時 1月17日(金)14:00から ▶費用 1,000円 ▶出演

橋本幸枝(ピアノ)、山口真希(クラリネット)

※申込不要。チケットは当日窓口で購入

☆1月のプラネタリウム定時放映

- ノーマン・ザ・スノーマン (11:00)
- ドラえもん (13:30)
- コズミックジャーニー (15:30)

▶日程 土・日曜日、13日(祝)に1日3回 ▶内容 今夜の星空の紹介・解説、番組放映 ▶観覧料 個人…大人(高校生以上)600円・子ども(4歳~中学生)300円、団体(20人以上)…大人480円・子ども240円

五里ごり館 (歴史民俗資料館) ☎(55)7611

☆出土遺物を3Dで見よう!

常設展示室に設置の二次元コードをお手持ちのスマートフォンなどで読み取ると、銅釧や軒丸瓦などの文化財を3Dで見ることができます。

※申込不要・無料(観覧料別途)

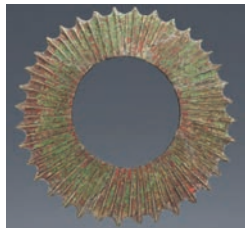

図書館 ☎(53)4000

☆読書ボランティア主催の催し

「大人のための小さなおはなし会」

▶日時 1月10日(金)11:00~11:30 ▶場所 図書館1階

▶講師 城陽おはなしサークル

※申込不要・無料

☆1月の子どもライブラリー

内容	日程
①赤ちゃんおはなしオルゴール (赤ちゃん向け絵本の読み聞かせなど)	12日(日)11:00~11:30 図書館職員
②おはなしオルゴール (絵本の読み聞かせや手あそびなど)	18日(土)11:00~11:30 アンデルセンこぼなしの会
③おはなしオルゴール (絵本の読み聞かせや手あそびなど)	25日(土)11:00~11:30 城陽おはなしサークル

▶場所 図書館1階 ▶対象 3歳~小学生※①は0~2歳の子とその保護者。未就学児は保護者同伴 ※申込不要・無料

伝言板 <お誘い> ■フォトサークルアイリス写真展 1月1日(祝)~21日(火)/近鉄寺田駅地下道 市民ギャラリー 園松村 ☎090(8198)1782

広告

◆石清水八幡宮 (14キロ)

1月の歩こう会

城陽市歩こう会

1月6日・20日・27日のいずれも月曜日 午後1時~4時

場所 市民体育館

対象 初心~上級者

費用(1回) 200円(会員100円)

持ち物 ラケット、体育館シューズ、飲み物 ※申込不要

園城陽市ラジボール卓球連盟 竹園氏 ☎090(9094)9634



▼日程 1月12日(日) 近鉄久津川駅西側平井神社前 午前9時集合

持ち物 弁当、水筒、雨具

☆交通費実費。初参加の人は1000円(保険料ほか、12回分)

※申込不要

園同会 石田氏 ☎(54)0147

1月の少女ソフトボール教室

▼日時 1月18日(土) 午後1時~4時30分

場所 富野小学校

対象 山城地域在住の小学生女子

持ち物 タオル、飲み物(グローブ・バットの貸し出しあり)



※申込不要・無料

園城陽市ソフトボール協会 岡井氏 ☎090(9278)7331

第10回 自然とのふれあい登山

高取山

▼日程 2月8日(土) 近鉄寺田駅 午前7時40分集合

対象 市内在住の小学4年生~高校生

定員 40人

※多数の場合調整

費用 中学生以上1860円、小学生940円(交通費)

その他 気象条件などによりコース変更・中止の場合あり

園・園1月21日(火)までに、所定の用紙(各小・中学校と文化・スポーツ推進課に設置)を各学校または文化・スポーツ推進課「☎(56)4059」へ持参

第17回 城陽プラム杯大会

▼日時 2月16日(日) 午前8時50分から(午前8時30分受付)

場所 市民体育館

種目 一般男女、成年男女(令和6年4月1日現在35歳以上)

費用(1チーム) 3000円

園・園1月17日(金)までに城陽ソフトテニス協会 小西氏 ☎090(9627)9910、FAX(53)3852、Eメール: usks71300@nataeonline.jpへ

電話・ファクス・メール ※メール申込の場合 は受付完了メールをご確認ください



城陽市LINE公式アカウント

園秘書広報課 ☎(56)4051

友だち追加はこちら

二次元コードを読み取って、友だちになろー!

じょうりんちゃん

文化パルク城陽 検索

イベントガイド Event guide

文化パルク城陽 ☎(55)1010

・団…オンライン一般先行・園…友の会
・友…オンライン友の会先行

※オンライン先行発売を行うイベントについては、ホームページをご覧ください

- **Drei Violetteのみんなのうた Vol.3**
 - ◇日程 1月18日(土)14:30/ふれあいホール
 - ◇自由席 前売り800円、当日1,000円
- **映画「九十歳。何がめでたい」**
 - ◇日程 1月31日(金)①10:30②14:00/プラムホール
 - ◇自由席 前売り900円、当日1,000円、園900円
- **米朝一門会**
 - ◇日程 2月15日(土)14:00/ふれあいホール
 - ◇全席指定 前売り3,300円、当日4,000円、園3,000円
- **SAKIエレクトーンコンサート**
 - ◇日程 2月28日(金)14:00/コスモホール
 - ◇自由席 1,000円
- **スライド上映会「心の糸」**
 - 自分も身近な人も認知症になる時代。京都新聞写真記者 松村和彦、朗読家 馬場 精子、チェロ奏者 佐藤 響がその世界を伝えます。下坂 厚のトークもあります。
 - ◇日程 3月23日(日)14:00/ふれあいホール
 - ◇自由席 無料
- **ニューイヤーコンサート2025**
 - ◇日程 1月12日(日)15:00/プラムホール
 - ◇全席指定 一般3,000円、学生(25歳以下)2,000円、園2,800円
- **もうひとつの城陽 ホールdeクワイヤー**
 - ◇日程 1月26日(日)14:00/ふれあいホール
 - ◇自由席 無料(13:00からホール入口にて整理券配布)
- **プラザdeジャズ!**
 - ◇日程 2月1日(土)14:00/市民プラザ
 - ◇自由席 無料
- **中村雅俊コンサート**
 - ◇日程 2月2日(日)15:30/プラムホール
 - ◇全席指定 一般7,000円、園6,700円
- **SHISHAMO ワンマンツアー2025**
 - ◇日程 2月9日(日)17:00/プラムホール
 - ◇全席指定 6,600円
- **ティータイムコンサート**
 - ◇日程 1月16日(木)14:30/ふれあいホール
 - ◇自由席 無料

令和6年度 城陽市文化芸術表彰式

☎文化・スポーツ推進課 ☎(56)4047

令和6年11月5日、城陽市の文化芸術の振興に貢献している人を表彰しました。来年度もたくさんの推薦をお待ちしています。

文化芸術賞

宇野信子さん
(左から2番目)

文化芸術功績賞

山田種美さん
(右から2番目)
長田 正さん
(1番右)
矢島有里さん
(1番左)



年始のごみ収集のお知らせ ☎衛生センター ☎(53)1400

年始は **1月6日(月)** から平常どおり収集します

※詳しくは「家庭ごみ収集カレンダー」をご覧ください

【年始の収集日の変更】

- ◆西部地区の「燃やさないごみ」は、1月1日(祝)を8日(水)へ変更します。また、1月8日(水)は「空ビン」を収集しませんので、ご注意ください
- ◆東部地区の「ペットボトル・紙パック」は、1月2日(木)を9日(木)へ変更します。また、1月9日(木)は「空カン」を収集しませんので、ご注意ください

【お願い】

- ◆ごみは確実に分別を行い、収集日の8:30までに出してください。収集日以外や収集後、事業系ごみは出さないでください
- ◆年末年始は多量のごみ排出が予想され、通常よりも収集時間が遅くなる場合があります。ご理解とご協力をお願いします



青谷コミセン ☎(53)8273 FAX(56)6042 〒610-0114市辺五島7-82

みんなの歌ひろば～始まりのうた～ 1月15日(水)13:30～15:00 葭村洋平氏、廣瀬友瞳氏	申込不要・無料
筋膜リリースヨガ ～筋膜を緩めて、軽く動きやすい体に整えましょう～ 1月21日(火)10:30～11:30 miho氏	先着8人 無料 ☎1月7日(火)10:00から来館・電話
健康長寿のもとはお汁にあり！ ～気になる添加物・食品表示～ 1月21日(火)13:00～16:00 加工食品診断士 中嶋美保子氏	先着16人・参加費300円(試食・資料代ほか) ☎1月5日(日)10:00から参加費を添え来館
大人の健康教室 脳トレ筋トレでいきいきと！ ～転倒予防・認知症予防～ 1月23日(木)10:00～11:00 城陽市民余暇活動センター	先着16人 無料 ☎1月11日(土)10:00から来館・電話
異国の作法を学ぼう!! 中国茶 ～お正月を祝う 八宝茶を楽しもう～ 1月29日(水)13:30～15:00 横田順子氏	先着12人※大人対象 参加費1,000円 ☎1月5日(日)10:00から材料費を添え来館

東部コミセン ☎(55)7858 FAX(56)6037 〒610-0121寺田正道152-1

子ども囲碁教室「囲碁に親しもう!!」 1月11日(土)10:00～11:30(新年お楽しみ会) 1月25日(土)10:00～11:00 糸井庚代子氏	※幼児(保護者同伴)～高校生対象 申込不要・無料
ニューイヤーコンサート 「音楽の旅 世界を巡るメロディ」 1月18日(土)13:30～15:00(13:00開場) アンサンブル「フィロス」(松原晴美氏/マリンバ、松原哲男氏/ホルン、NOBUKI氏/パーカッション、森下人美氏/ピアノ)	申込不要・無料
筋力トレーニング教室「動けるカラダ 楽しむ生活 心身リフレッシュ教室」 1月26日(日)14:00～15:30 京都テルサフィットネスクラブ	抽選30人・無料 ☎1月12日(日)10:30に来館抽選 ※1人につき2人まで申し込み可
子ども図書室おはなし会 2月2日(日)10:30～11:00 城陽おはなしサークル	先着15組※乳幼児(保護者同伴)～小学生対象・無料 ☎1月19日(日)13:30から来館

南部コミセン ☎(55)1002 FAX(56)6040 〒610-0111富野東田部70-1

大人の卓球 1月19日(日)13:00～15:00 中村徹雄氏	※大人対象 申込不要・無料
「シネマクラブ」～ガンジー～ ※日本語吹き替え 2月1日(土)12:00～15:20 ベン・キングズレー 他 ※10分間の途中休憩あり	先着30人 ※大人対象 無料 ☎1月5日(日)から来館・電話

北部コミセン ☎(55)1001 FAX(56)6032 〒610-0101平川広田67

えほんのじかん～絵本、紙芝居の読み聞かせ～ 1月の毎週土曜日、2月1日(土)15:00～15:30 ※11日は50インチテレビでアニメ鑑賞	※幼児～小学生対象 申込不要・無料
みんなであそぼ～たこづくり～ 1月14日(火)10:45～11:45	※乳幼児とその保護者対象 申込不要・無料
卓球教室～楽しく卓球を学びましょう♪～ 1月18日(土)13:30～15:30 卓球サークル ※ラケットなどの貸し出しあり	※小・中学生対象(初心者歓迎) 運動のできる服装、運動靴で、飲み物持参 申込不要・無料
みんなであそぼ～節分あそび～ 1月21日(火)10:45～11:45	※乳幼児とその保護者対象 申込不要・無料
防犯教室&コンサート 1月22日(水)13:30～15:00 1部…防犯教室 2部…京都府警察音楽隊演奏とカラーガード隊演技 城陽警察・京都府警察音楽隊	申込不要・無料

今池コミセン ☎(56)0525 FAX(56)6041 〒610-0117枇杷庄知原15-1

講談社ブックキャラバンカーがやってくる!!～キャラバンカー内の絵本の閲覧とおはなし会～ 1月18日(土)10:30～11:40 講談社 本とあそぼう全国訪問おはなし隊	※幼児(保護者同伴)～小学生対象(大人も可) 申込不要・無料
うたごえ喫茶～歌って笑ってホットー息～ 1月18日(土)13:30～15:00 松井 忍氏	先着20人・無料(教本を持っていない人は1,100円) ☎1月9日(木)9:30から来館・電話
体力向上教室～マシンでトレーニング～ 1月19日(日)10:00～11:30 ノーザンライツ・コーポレーション	先着20人 無料 ☎1月8日(水)9:30から来館・電話

寺田コミセン(文化パルク城陽内) ☎(55)0010 FAX(55)0197 〒610-0121寺田今堀1

ほっとシアター「マリと子犬の物語」 1月25日(土)13:30～15:30 船越英一郎、宇津井 健 他	先着40人※来館申込優先・無料 ☎1月8日(水)9:30から来館、1月9日(木)10:30から電話
エンディングノートの書き方 1月31日(金)13:00～15:00 高齢者情報相談センター 所長 内山貴美子氏	先着30人・参加費550円(エンディングノート代) ☎1月9日(木)9:30から参加費を添え来館
文学・歴史教室 神社へのいざない「水度神社」～氏神様・神社のしきたりとは?由緒、文化財、新秘話まで～ 2月2日(日)13:30～15:00 水度神社 宮司 水田清比古氏	先着30人※来館申込優先 無料 ☎1月10日(金)9:30から来館、1月11日(土)10:30から電話

◆申し込みや問い合わせは、各コミセンへ 【開館時間】 9:00～21:00(☎・☎ 17:00まで) 【1月の休館日】 ○北部・南部・今池・東部・青谷コミセン…1日(祝)～3日(金)・6日(月)・13日(祝)・20日(月)・27日(月) ○寺田コミセン…1日(祝)～4日(土)・6日(月)・14日(火)・15日(水)・20日(月)・27日(月)

相談日

日程などは変更になる場合があります ★…電話相談の場合あり
1回…同一案件の相談は1回の利用をお願いします



	日程	相談時間 (12:00~13:00を除く)	相談場所	問い合わせ
乳幼児相談★ 1月1日(祝)~21日(火)に 要予約	27日	受付時間 9:00~10:30	保健センター	市ホームページから 申し込み 保健センター ☎(55)1111
健康・食生活相談 ★要予約	14日	9:00~11:00 13:00~15:00	保健センター	保健センター ☎(55)1111
児童・児童虐待 相談	月~金曜日 ※2・3日・祝日を除く	8:30~17:15	家庭児童相談室(市役所内) ☎(56)4026	
子育て相談	月~金曜日 ※休園日を除く	10:00~15:00	市内全保育園	
	火~土曜日 ※2・3日・祝日を除く	9:00~16:00	ひなたぼっこ(地域子育て支援センター) ☎(55)9260	
教育相談	月~金曜日 ※2・3日・祝日を除く	8:30~20:00	ふれあい教室 ☎(56)5308※メール(fureaij@city.joyo.lg.jp)でも相談可	
緑の相談★	水曜日 ※1日を除く	13:00~16:00	都市政策課☎(56)4068	
市民活動相談	木~日曜日 ※2~4日を除く	9:00~19:00	市民活動支援センター (文化パルク城陽内)☎(55)1030	
法律相談 1回 1週間前から要予約	14・20・27日	13:30~17:00	市民活動支援課 ☎(56)4001	市民活動支援課 ☎(56)4001
司法書士相談 1回 ★2週間前から要予約	6日 ※2月は3日	13:30~16:30		
行政相談★	9日	14:00~16:00		
人権相談★	10・24日	13:00~16:00	市民活動支援課 ☎(56)4001	市民活動支援課 ☎(56)4001
	24日	9:30~12:00		
女性相談 (面接・電話)	火曜日	13:30~16:00	ばれっとJOYO (男女共同参画支援センター) ☎(56)5076	市民活動支援課 ☎(56)4001
女性法律相談 要予約 1回	金・土曜日	9:30~12:00		
女性専門相談 要予約	8日	13:30~16:30		
女性専門相談 要予約	8日	9:30~12:30	ばれっとJOYO (男女共同参画支援センター) ☎(56)5076	市民活動支援課 ☎(56)4001
	18・22日	13:30~16:30		
高齢者相談	月~土曜日 ※1~3日を除く	8:30~17:00	中部地域包括支援センター ☎(54)7330・☎(55)3047 西部地域包括支援センター☎(55)7222	
	月~土曜日 ※2・3日・祝日を除く	8:30~17:30	北部地域包括支援センターひだまり ☎(55)5180	
消費生活相談	月~金曜日 ※2・3日・祝日を除く	9:00~16:00	消費生活センター(商工観光課内) ☎(56)4052	
多重債務相談	月・水・金曜日 ※3日・祝日を除く	9:00~16:00	福祉課☎(56)4034	
くらしと仕事の 相談	月~金曜日 ※2・3日・祝日を除く	9:00~16:00	福祉課☎(56)4088	
障がい者相談 要予約	17日	13:00~15:00	福祉課	福祉課☎(56)4033
こころの相談 要予約	16日	13:30~16:00	福祉センター	

休館日

コミセン(図書室含む)の休館日は、6面をご覧ください

	開館時間	休館日
文化パルク城陽	9:00~22:00	1日(祝)~4日(土)・6日(月)・14日(火)・15日(水)・20日(月)・27日(月)
図書館 (文化パルク城陽内)	9:30~18:00	1日(祝)~4日(土)・6日(月)・14日(火)・15日(水)・20日(月)・27日(月)・30日(木)
市民活動支援センター (文化パルク城陽内)	9:00~19:00	月~水曜日・2日(木)~4日(土)
市民体育館	9:00~21:00	7日(火)・14日(火)・21日(火)・28日(火) 【休園日1日(祝)~3日(金)】
ばれっとJOYO(男女共同参画支援センター)	9:00~21:00	1日(祝)~3日(金)・9日(木)・14日(火)・16日(木)・23日(木)・30日(木)
ひなたぼっこ(地域子育て支援センター)	9:00~16:00	1日(祝)~3日(金)・6日(月)・13日(祝)・20日(月)・27日(月) ※プレイルームなどは日曜日も閉室

献血

日程	時間	場所
3日(金)	10:00~11:45・13:00~16:00	アル・プラザ城陽
28日(火)	10:00~12:00	福祉センター

まちの本棚

問図書館☎(53)4000



図書館のおすすめ本

新しく入った本の中から



「野菜づくり超入門 秋冬&春準備編」
藤田 智/著 NHK出版

はじめてでも失敗しない野菜づくりの知識や技術を
紹介し、ハクサイ、イチゴなど秋冬野菜の育て方を
写真とともに解説。チェック表がダウンロードでき
るパスコード、動画が見られる二次元コード付き。
NHK番組をもとに書籍化



「ビールは泡ごとググッと飲み」
早川茉莉/編 筑摩書房

田中小実昌、森 茉莉、東海林さだお、伊丹十三、
武田百合子、池波正太郎、向田邦子、幸田 文…。
書き下ろしを含む63編を収録した、ビールにまつ
わる作品のアンソロジー



「ハラスメント」の解剖図鑑
宮本剛志/著 誠文堂新光社

現場の管理職が出勤して退勤するまで、さらに勤務
時間外に起こす可能性があるハラスメントのすべて
を網羅。具体的な事例を通して、ハラスメントにな
る・ならない根拠を、最新の法律や調査結果などを
もとに解説する

1月の演習場訓練実施予定日

長池演習場は年間を通して立ち入り禁止です。絶対に入らないでください

	日程	問い合わせ
射撃訓練	1~31日	陸上自衛隊大久保駐屯地 広報班☎(44)0001(内線218)
爆破訓練	なし	



ごみ収集日

問衛生センター☎(53)1400

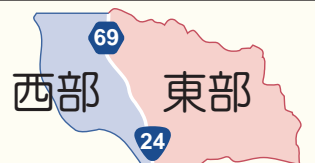

○府道69号線(平川室木~寺田新池)および国道24号(寺田新池~山城大橋東詰)を
境に、西部地区と東部地区に分けています
○ごみは8:30までに指定の場所へ出してください。収集時間は、交通事情やご
み排出量の関係で一定ではありません。「分別のできていないごみ」収集日が
違うごみ「収集後に出されたごみ」「事業系ごみ」は収集できません

種別	西部地区	東部地区
燃やすごみ	毎週 月・木曜日 ※2日は収集しません	毎週 火・金曜日 ※3日は収集しません
プラマーク製品	毎週 火曜日	毎週 月曜日
燃やさないごみ	第2・第3水曜日(8・15日) ※1日は収集しません	第2・第4水曜日(8・22日)
空ビン	第4水曜日(22日) ※8日は収集しません	第3・第5水曜日(15・29日) ※1日は収集しません
空カン	第3・第5金曜日(17・31日) ※3日は収集しません	第4木曜日(23日) ※9日は収集しません
ペットボトル 紙パック	第2・第4金曜日(10・24日)	第2・第3木曜日(9・16日) ※2日は収集しません
大型ごみ	有料、予約制 問中央環境保全(株) [☎(82)3929] へ電話	
使用済乾電池 スプレー缶 カセットボンベ 使い捨てライター	「燃やさないごみ」の日に収集します それぞれ区別して無色透明・白色半透明の袋に入れて出して ください(スプレー缶・カセットボンベは穴を開けずに出して ください)	
廃蛍光管 (10:00~15:00)	第2水曜日(8日)に、市役所・各コミセン(寺田コミセン を除く)・各老人福祉センターなどで拠点回収します	
廃食用油 (時間は施設により 異なります)	第3金曜日(17日)に、市役所・文化パルク城陽懸垂幕北 側・各コミセン(寺田コミセンを除く)・各老人福祉センター などで拠点回収します	
使用済小型家電・ 小型充電式電池	市役所・文化パルク城陽エントランス・各コミセン(寺田コミ センを除く)・各老人福祉センターなどで随時拠点回収します	

保存版

1月の相談日や、ごみの収集日などを掲載したページです
1カ月間保存をお願いします。し尿収集日は15日号をご覧ください

ごみ袋は、無色透明・白色半透明をご使用ください

新春 **じょうりんちゃん** の
まちがひさがし

ぜんぶで5つあるよ！
 みつけられるかな？

①と②には、ちがうところがあるよ！
 どこかな？さがしてみよう！！

出題者
 じょうりんちゃん

1

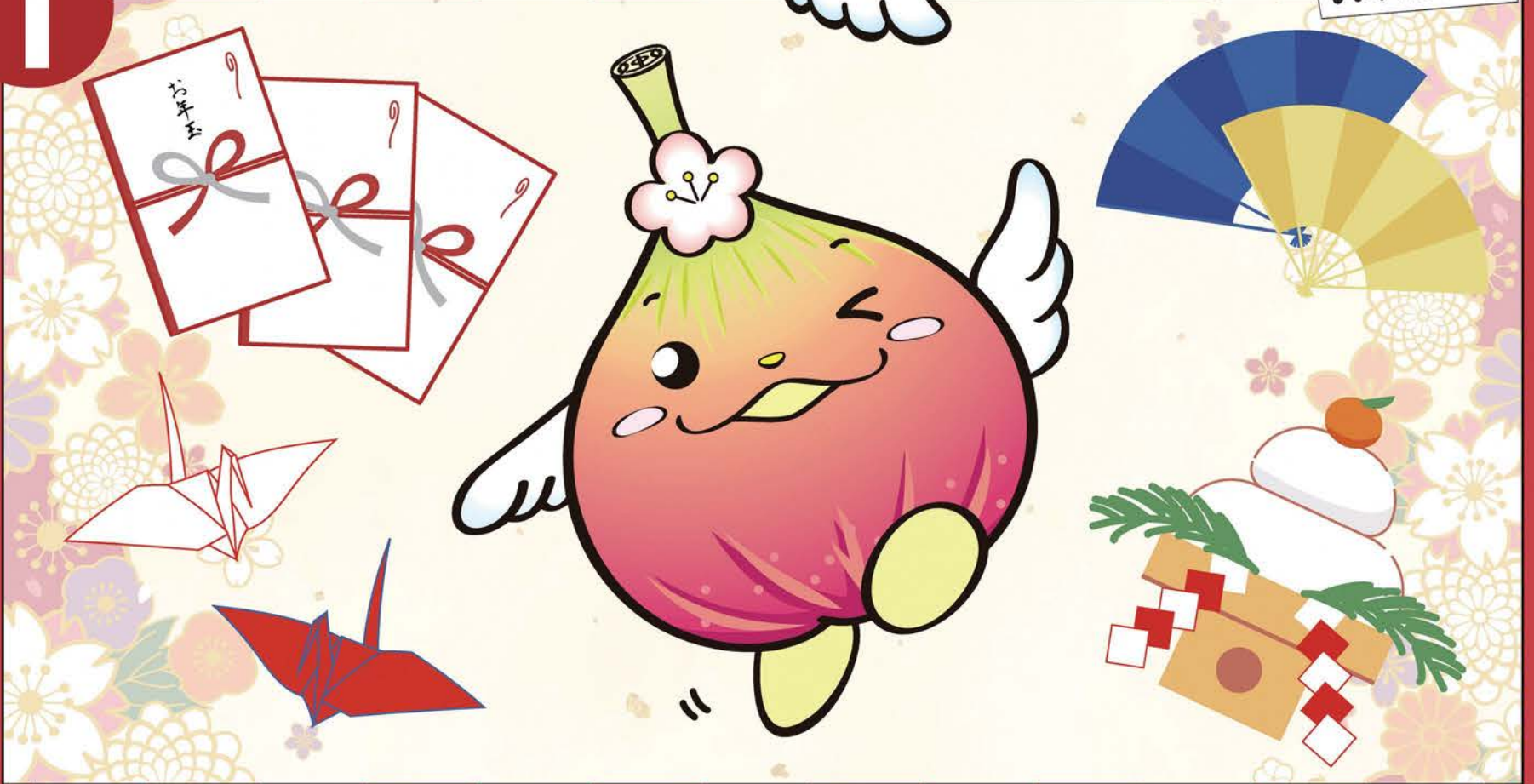

2

