



梅香る 城陽の春がやってくる

寒さが和らぎ、梅の花がほころぶ季節となりました。市南部の青谷梅林では、城陽特産の肉厚で香りの良い梅の品種「城州白」を中心に、2月中旬～3月にかけて白梅が咲き誇り、梅の香りに包まれます。この時期、城陽では「春は城陽から」を合言葉に、「青谷梅林梅まつり」など、さまざまなイベントが開催されます。梅の甘い香りに包まれて、春の訪れを感じながら散策してみませんか。

2月

23日(祝)～
3月10日(日)

青谷梅林
梅まつり



@中天満神社
10:00～15:00
@ふれあい梅広場
10:00～15:00

①
②

今年、中天満神社に土産物売店を開設します。梅製品や和菓子、梅酒などの土産物は、こちらでお買い求めください。また、地元のみなさんで開催される「ふれあい梅広場」では、梅コロケやうどんなど日替わりで出店する飲食ブースや、土・日曜日を中心に、歌や和太鼓の演奏、ひょっとこ踊りや猿まわしなども楽しめます。
① 梅まつり…梅の郷青谷づくり事務局☎(56)5124
② 商工観光課☎(56)4018
ふれあい梅広場…青谷梅工房☎(39)7886

3月3日(日)

野々市市観光物産協会(石川県)が
出展します
@中天満神社

野々市市の特産品などを販売します。



3月

2日(土)

青谷の梅の花と歴史をめぐるウォーク

2～3月にかけて約1万本の白梅が咲き誇る青谷梅林。梅の花を愛でながら、周辺の寺社を観光ボランティアの案内で巡ります。(詳細は5面へ)

3日(日)

くぬぎ村子ども広場

@くぬぎ村
10:00～14:00

午前竹工作と焼き芋づくり、午後弓矢づくりやウォークラリー、ジャンボブランコなどを楽しめます。



3日(日)

おこしやして長池へ

@JR長池駅南口周辺
10:00～14:00

城陽の特産品を使った商品などが一斉に集まるイベントです。にぎやかな吹奏楽の演奏が花を添えます。
@長池まちづくり協議会
☎(52)1212



2日(土)
3日(日)

青谷コミセン春まつり

@青谷コミセン前
(JR山城青谷駅東側広場)

③

獅子舞パフォーマンス、恐竜ライブペイント

ワークショップ、サークルステージ発表など
(詳細は8面へ)
@青谷コミセン☎(53)8273



9日(土)

青谷梅林「梅探検」

市辺天満神社や城山梅林など、青谷地域の魅力をたっぷり味わえるルート歩きます。(詳細は5面へ)



周辺マップ

△許可されている私有地以外には立ち入らないでください

龍福寺
寺伝では、慶長12年(1607年)の創建と伝えられており、歯痛地蔵が祀られている

西生寺
寺伝では、天文13年(1544年)頃の創建。明治33年に刊行された『青谷絶賞』の版木が残っている



梅まつり臨時駐車場 1回1,000円
△道が狭いため、できるだけ公共交通機関をご利用ください

堂山見晴台
景色を眺めたり、ベンチで休憩したりできる、手作りの見晴台



天山散策道
標高104m! 頂上からの展望は絶景

市辺天満神社
本格的な檜皮葺の一間社流造の本殿は、府の登録文化財



広報じょうようは、発行日の3日前から当日までの4日間で直接ポストにお届けしています。配達のお問い合わせは、城陽市シルバー人材センター[☎(52)9486]まで



期限内に申告しましょう！ 市民税・府民税

税務課市民税係 ☎(56)4021

申告期間

2月16日(金)～3月15日(金)
9:00～12:00・13:00～16:00
※土・日曜日、祝日を除く

申告会場

福祉センター南側プレハブ1階
※郵送(〒610-0195城陽市役所 税務課市民税係)での申告も可

申告に必要なもの

マイナンバーカード(ない場合は運転免許証などの本人確認書類)、収入のわかるもの(源泉徴収票など)、所得控除などを受けるための控除証明書や障害者手帳など、銀行口座のわかるもの(通帳など)、「利用者識別番号」のわかるハガキ(税務署から送付)など

申告会場について

・混雑回避のため、当日8:30から時間指定の整理券(当日のみ有効)を配布します
・以下の日程で住所別に受け付けます

- 2月16日(金)・19日(月)**
▶平川、長池、水主、観音堂、上津屋、中
- 2月20日(火)・21日(水)**
▶久世、市辺、奈島
- 2月22日(木)・26日(月)～28日(水)**
▶富野、枇杷庄
- 2月29日(木)**
- 3月1日(金)・4日(月)～7日(木)**
▶寺田
- 3月8日(金)・11日(月)～15日(金)**
▶全地区

※課税方式の一致に伴い、令和6年度から分離課税に係る「住民税の申告不要制度」が廃止されます

新型コロナワクチンの全額公費による接種は3月31日で終了します！

接種対象者への接種券発送は終了しました。転入、紛失などで接種券が手元にない人は、下記の二次元コードから申請し取り寄せるか、市コールセンターへお問い合わせください。予約方法は医療機関により異なりますので、市ホームページをご覧ください。4月1日以降は、原則、自己負担となります。

城陽市新型コロナウイルスワクチン接種コールセンター ☎0120(567)792 (祝日を除く月～金曜日9:00～17:00)



ATM撤去工事に伴うお知らせ

市役所前駐車場内に設置されているATMの撤去工事が3月に行われます。工事に伴い、駐車場や駐輪場への通路が狭くなること予想されます。ご不便をお掛けしますが、ご理解・ご協力をお願いします。ご不明な点はお問い合わせください。

税務課 ☎(56)4011

教育委員会 2月定例会

▼日時 2月29日(木) 午後2時30分から
▼場所 市役所401・402会議室 ※議案により非公開となる場合や日時などが変更となる場合がありますので、事前にお問い合わせください
☎(56)4003

防火管理者・消防計画変更届の提出をお願いします

新年度の人事異動などで、防火管理者や消防計画の内容に変更のある事業所は、消防法の規定に基づき、変更届を速やかに提出してください。

また、防火管理者が不在にならないよう防火管理者を選任し、防火管理講習をまだ受けていない人は、受講してください。

この時期に事業所の防火安全体制を再確認し、消防訓練や防火教育を実施しましょう。

応急手当講習会 「あなたは愛する人を救えますか？」

▼日時 3月2日(土) 午前10時～正午
▼場所 消防本部
▼内容 心肺蘇生法の基礎知識やAEDを用いた実践

外国人のみならず 国民年金加入案内

日本に住所がある20歳以上60歳未満の人は、厚生年金保険などに加入している人を除き、国籍を問わず国民年金に加入する必要があります。



短期の在留でも、不慮の事故が起こらないとも限りません。そのような場合でも平等な保障を受けられるよう、住民登録後に加入手続きをお願いします。

老齢基礎年金について

10年以上の加入期間を必要とする老齢基礎年金は、短期在留の場合、6カ月以上保険料を納付した外国籍の人が、障害または遺族基礎年金を受給することなく、帰国する場合には、脱退一時金を受けることができます。

▼手続きに必要な物
京都府南年金事務所 ☎075(644)1116
5、国保医療課国保年金係 ☎(56)4090

▼児童扶養手当・特別児童扶養手当について
ひとり親家庭の児童や、父または母が重度障がいのある家庭の児童の心身が健全に成長するように、その家庭の生活の安定

自立の促進のため、児童の父母や父母に代わって児童を養育している人に手当を支給する制度です。

①特別児童扶養手当
精神または身体に中等度以上の障がいのある20歳未満の児童を家庭で監護している父か母、または父母に代わってその児童を養育している人に手当を支給する制度です。

②いづれも
手当の受給には申請が必要です。※一定以上の所得がある場合は支給されません。詳しくは子育て支援課へお問い合わせください

☎(56)4036

「風しんワクチン」「麻しん風しん混合ワクチン」

予防接種の費用を一部助成します

▼接種期間 3月31日まで
▼対象 接種日に城陽市に住民票がある、次のいずれかに該当する人

- 妊娠を希望する人で、風しん抗体検査などで抗体価の低い人
- 風しん抗体価の低い妊婦の同居者で、風しん抗体検査などで抗体価の低い人
- 過去に風しんにかかった人や、「風しんワクチン」「麻しん風しん混合ワクチン」を今までに合計2回以上接種している人は対象外

③を郵送
「先天性風しん症候群」について
妊娠初期に風しんにかかると、風しんウイルスが胎児に感染し、出生児に難聴や心疾患、白内障などの先天性風しん症候群(CRS)と言われる障がいを引き起こすことがあります。

防接種名・接種金額・接種日・医療機関名の記載があるものでコピー不可
②抗体価が低いことがわかる書類(抗体検査の結果や母子健康手帳など)
③妊婦の同居者の場合は、妊婦の抗体価が低いことがわかる書類と母子健康手帳の表紙のコピー
④はんこ
⑤銀行口座のわかるもの(通帳など)を、保健センター「〒610-0111富野久保田1-1」へ持参、または所定の用紙(保健センターに設置、または市ホームページからダウンロード)と①②③を郵送



令和6年度 会計年度任用職員 募集!

聞人事課 ☎(56)4053

- 募集内容 募集職種など詳細は市ホームページに掲載
右の二次元コードから 
- 勤務場所 市役所、各施設など
- 任用期間 4月1日～令和7年3月31日
※業務内容により、期間が短いものがあります
- 報酬 募集職種による
- 通勤費 市の規定に基づき支給
- 期末勤勉手当 一定の条件を満たす場合に支給
- 社会保険・労働保険 任用期間や勤務時間などの一定の条件を満たす場合に適用
- 有給休暇 勤務条件に応じて付与
- 選考方法 面接、書類選考など

申し込み・問い合わせは各担当課へ!
2月20日(火)まで

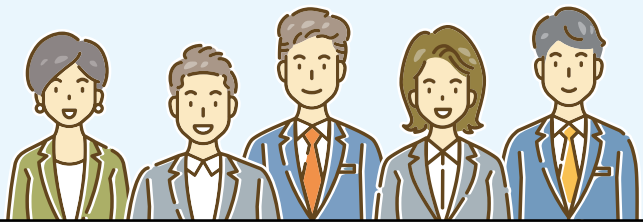

令和5年度 城陽市文化芸術表彰式

聞文化・スポーツ推進課 ☎(56)4047

令和5年12月8日、城陽市の文化芸術の振興に貢献していただいた人を表彰しました。

文化芸術功績賞

【詩吟】

故・安藤 勲さん

※写真中央は安藤さんの妻千代子さん



来年度もたくさんの推薦をお待ちしています。

市長ふれあいトーク 参加者募集!

聞秘書広報課 ☎(56)4051

市長と市政について懇談し、共に施設見学に出かけませんか。新しくなった消防本部と北部コミセンを見学します。ご応募お待ちしております!

日時

3月16日(土)13:00~16:00

場所

消防本部、北部コミセン

対象

市内在住の人

定員

30人※多数の場合抽選

費用

無料

その他

歩きやすい服装でお越しください

申し込みはこちら▶



聞2月29日(木)までに秘書広報課 [☎(56)4051] へ直接・電話、または市ホームページから申し込み

ご夫婦・親子・三代での参加も大歓迎!



ストレスとセルフケア

心の病気は特別な人がかかるものではなく、ストレスの積み重ねがきっかけとなるなど、誰でもかかる可能性があります。心の病気の予防には、ストレスと上手に付き合うことが重要です。

◆**毎日の生活習慣を整える**

バランスの取れた食事や良質な睡眠、適度な運動の習慣を維持することが、心の健康の基礎固めになります。また、ストレスがたまってきたときの対策として、日常生活の中でリラックスできる時間を持つことも大切です。

◆**頭を柔らかくする**

ストレスを感じていると、物事を固定的に考えてしまい、問題点や良くないことばかりに注目しがちになります。実際にできている

ことや、うまくいっていることにも目を向けてみましょう。

◆**困ったときは誰かに相談する**

困ったときやつらいときに話を聞いてもらうだけでも、気持ち楽になることがあります。話すことで自分の中で解決策が見つかることもあります。それでも心と体の不調が続くときは、早めに専門家に相談するようにしましょう

聞保健センター
☎(55)1111

をよく払ってから家に入る

○洗顔、うがいをして鼻をかむ

○飛散の多いときは窓や戸を閉め、外出の際はメガネやマスクを着用する

○表面が毛羽立っている毛織物などのコートの使用は避ける

○掃除を励行する

○粘膜を傷つける喫煙や受動喫煙は避ける

○規則正しい生活とバランスのとれた食事をする

聞保健センター
☎(55)1111

さんの病気などに早く気づき、対応することができず。

産婦健康診査は、問診・診察(子宮復古の状態など)・体重測定・血圧測定・尿検査・心の健康チェックなどを行います。産後は、ホルモンバランスの変化や赤ちゃんに合わせた生活になることで、体も心も疲れがたまりやすくなるため、出産後間もないお母さんの体や心の健康保持のために行います。

妊娠中は普段より一層健康に気を付ける必要があります。妊娠がわかったら、早めに保健センターへ妊娠届を提出してください。母子健康手帳と妊婦健康診査受診券をつづりをお渡しします。

◆**妊産婦健康診査**

妊婦健康診査は、妊婦さんの健康の具合や、お腹の赤ちゃんの育ち具合をみるために、身体測定や血液・血圧・尿の検査などを行います。これにより、妊婦

医療機関 府下の委託医療機関・助産所

◆**妊産婦健康診査**

妊娠中は、むし歯や歯周病などになりやすくなっています。口腔内の健康を保つためにぜひご利用ください。

妊婦健康診査受診票は、母子健康手帳と同時に交付しています。

◆**受診時期と回数** 妊婦健康診査受診票を受け取ってから出産までの期間に1回

◆**受診可能医療機関** 城陽市・宇治市・久御山町の妊産婦健康診査協力医療機関 ※事前に医療機関へ電話(要予約)

聞保健センター
☎(55)1111

て、「からだをほぐして、こころおだやかに」

◆**日時** 3月1日(金)午後2時~3時30分(午後1時45分受付)

◆**場所** 保健センター

◆**対象** 市内在住の人

◆**定員** 先着20人

◆**費用** 無料

◆**講師** ヨガインストラクター 垣内早恵子氏

◆**持ち物** 筆記用具、大きいバスタオル、お茶、動きやすい服装

聞・聞2月16日(金)から保健センター「☎(55)1111」へ直接・電話

◆**難聴者のための情報サロン**

聞こえづらく困っている生活のこと、時事ニュースのことなどおしゃべりしませんか。必要約筆記あり

◆**日時** 3月11日(月)午前10時~11時30分

◆**場所** 福祉センター

※申込不要・無料

聞聴覚障害者生活支援センター は1もに(京都府聴覚言語障害センター内) ☎(30)9000、FAX(55)7708

元氣フロンティア教室 楽しい健康ウォーキング講座健康運動のご紹介

◆**日時** 3月24日(日)午前10時15分~11時45分

◆**場所** 福祉センター

◆**対象** 市内在住の人

◆**定員** 先着15人※多数の場合は国保加入者優先

◆**費用** 無料

◆**持ち物** 飲み物、タオル

聞・聞2月16日(金)29日(木)必着で、参加者全員の住所・氏名・生年月日・電話番号、「元氣フロンティア教室参加希望」を明記し〒610-0195城陽市役所国保医療課国保年金係 [☎(56)4038] へ郵送・電話※1通につき複数人申込み可

FMうじで市政広報番組を放送しています!

聞FMうじ ☎(24)0888、秘書広報課 ☎(56)4051

周波数 88.8メガヘルツ インターネットでも放送中!

城陽パープルタイム (城陽市市政広報番組) 市からのお知らせなど 毎週月曜日 16:00から (約40分)	耳よりガイド (FMうじ・情報番組) 市からのお知らせなど 毎週月~金曜日 8:50・12:00・17:50 からの1日3回(約10分)
---	--

城陽市国際交流協会職員を募集します

国際交流協会 ☎(57)0713

業務内容

国際交流の推進に係る業務、経理、窓口対応、広報紙・ホームページの作成、会員や事業参加者募集の受付・通知、会員名簿の管理、文書作成や印刷などの補助業務、その他協会業務全般

資格など

次の①～④全てに該当する人
①高卒以上または同等の資格があると認められる人
②普通自動車免許第1種(AT限定可)を取得している人
③ワード・エクセルなどのパソコン操作ができる人(パワーポイント、インデザイン、イラストレーター、フォトショップなどの操作もできる人またはやってみてみたい人が望ましい)
④国際交流に興味のある人

※英語または中国語のできる人優先。国際交流や多文化共生に係る経験を考慮。詳しくはお問い合わせください

募集人数

1人

任用期間

4月1日～令和7年3月31日
(3カ月間の試用期間・再雇用あり)

勤務日時

月～金曜日の9:00～21:00のうち、指定する週26時間(土・日曜日、祝日の事業実施に伴う勤務日変更の場合あり)

給与(時間額)

1,025円※通勤費は規定により支給。期末手当あり。社会保険などの適用あり

選考方法

書類選考後、実技試験と面接を実施

3月15日(金)までに履歴書(写真貼付)と小論文(テーマ「地域の国際交流の推進について」※A4で様式自由。1,000字程度)を国際交流協会へ持参

子ども英会話教室受講生募集

国際交流協会 ☎(57)0713、FAX(57)0714
Eメール: gogaku@jiaa.jp

1年間、週2回の継続的な授業で、楽しく学びながら英語での自己表現ができることを目指します。講師は英語を母国語としている人(ネイティブ・スピーカー)と日本人です。

◆日時 4月11日～令和7年3月13日の毎週火・木曜日 16:40～17:25
※8月2日～19日・12月20日～令和7年1月13日を除く全86回

◆対象 令和6年度の小学5年生(新規入会の6年生も可)

◆定員 16人(8人2クラス。人数により調整)

◆費用 会員6,000円(協会新規入会者は年会費3,000円別途)

◆その他 4月9日(火)に説明会を実施

講座名「子ども英会話教室」、クラス名「ベーシック・クラス」、児童氏名(フリガナ)・学校名・学年・住所、保護者氏名(フリガナ)、電話番号を明記し、国際交流協会へメール・ファクス・直接、またはホームページから申し込み

ホームページはこちら



ひとり親家庭 新入学児童を 祝い励ます会

日時 3月20日(祝)
午前10時～正午

場所 福祉センター
内容 アトラクション、記念品贈呈など

対象 今春小学校に入学するひとり親家庭の子とその保護者

無料 主催 城陽市母子寡婦福祉連合会、城陽市民生児童委員協議会

※案内状が届いていない場合は2月20日(火)までにお問い合わせください

ママパパ教室 お風呂の入れ方 コース

赤ちゃんのお風呂の入れ方を、人形を使って実習します。パパは妊婦スーツを着用して妊婦体験ができます。

日時 3月15日(金)午後1時15分～4時

場所 保健センター
対象 妊婦さんとその家族

費用 無料 持ち物 母子健康手帳、筆記用具 ※保育なし

2月15日(木)～3月11日(月)に市ホームページから申し込み

申し込みは 申し込みは 申し込みは

ボランティア講座 誰かのために、 自分のために、 ボランティア やってみよう!

老若男女を問わず誰でも参加でき、地域や他の生きがいとなるのがボランティア活動の魅力です。活動を通じて、豊かな地域づくりに参加しませんか。

日時 3月10日(金)午前10時～正午

場所 福祉センター
対象 市内在住でボランティア活動を始めた人・関心のある人・活動中の人

費用 無料 講師 関西福祉科学大学准教授 南多恵子氏

2月16日(金)から城陽市社会福祉協議会 ☎(56)0909 へ電話

ひなたぼっこ(地域子育て支援センター) ☎(55)9260

囲碁・将棋のつどい

2月17日(土)午前9時30分～正午

日時 3月8日(金)午後1時～3時30分

定員 5人※3人以上の場合中止

講師 湯上裕之氏

働く女性の家 in働く女性の家

★出張ハローワーク

働く女性の家

3月8日(金)午前9時30分～11時

日時 3月8日(金)午後11時～午後3時

対象 市内在住・在勤の女性、または市内での就職を希望している人

費用 無料 持ち物 履歴書、職務経歴書、写真、面接服装

2月16日(金)午前10時から件名「103万円」

★就労支援講座

就労支援講座

3月6日(水)までに働く女性の家へ直接

日時 3月14日(木)午前10時～正午

対象 市内在住・在勤の女性、または市内での就職を希望している人

費用 100円(資料代)

2月16日(金)午前10時から件名「103万円」

★就労支援講座

就労支援講座

3月6日(水)までに働く女性の家へ直接

広告サイズ見本 (1枠)
あなたの活動
がちりPR
じょうりんちゃん

広告募集
発行部数 34,500部/号
掲載料 1枠10,000円/号
※令和6年2月1日現在 ※1つの広告につき最大3枠まで。2枠は20,000円、3枠は30,000円

子ども英会話教室受講生募集
日時 4月11日～令和7年3月13日の毎週火・木曜日 16:40～17:25
対象 令和6年度の小学5年生(新規入会の6年生も可)

目指せゼロカーボンシティ！

環境課 ☎(56)4061

エコ活動をして、エコ・アクション・ポイントアプリで投稿しよう！

アプリ内で、「こんなエコ活動したよ」「こんなエコサービスを利用したよ」と投稿してみましょう。

投稿者にはエコ・アクション・ポイント(50ポイント)をプレゼント！(1人5回まで)

アプリのダウンロードや投稿の方法など詳しくは、市ホームページをご覧ください。



■募集期間 2月16日(金)～3月28日(木)

例えばこんなエコ活動をして、投稿してください😊

- ・電気こたつや電気カーペットの下には断熱マットを敷き、設定温度を低くしても暖かく！
- ・少しの距離は自転車や徒歩の移動で、健康にも地球にも優しく！
- ・エアコンのフィルター掃除でエネルギー効率アップ！
- ・窓に断熱シートを貼ることで、家全体の約50%の暖かい空気が窓から流出するのを防ぎ、より暖かく！

※この投稿キャンペーンは、テーマを変えて3月にも実施します

令和5年度偶数月発行の15日号 読んでポイントを獲得！

広報じょうようの環境コーナー「目指せゼロカーボンシティ！」を読み、二次元コードを読み取って、10ポイントを獲得しよう！

こちらのコードを読み取ってください



※市内在住の人限定。先着順。ポイントに限りあり ※3月31日まで有効

詳しくは市ホームページをご覧ください

★DIYに挑戦！&これだけは知ってこ倶楽部子どもと一緒に、おもしろ防災ア



申し込みは こちら
日時 3月13日(水) 午前10時～正午
対象 女性 ▼定員 先着5人 ▼費用 無料
申し込み 2月16日(金)～3月10日(日)午後5時まで
直接・電話、または市ホームページから申し込み

ぱれっとJOYO (男女共同参画支援センター) ☎(54)7545
★自分の想いをヴィジュアル化するコラボジュブリー&語り合いITsumugiサロン！
日時 3月20日(祝) 午前10時～正午
対象 乳幼児・小学生とその保護者※保護者のみの参加可 ▼定員 先着10組 ▼費用 無料
申し込み 2月16日(金)～3月18日(月)午後5時まで
直接・電話、または市ホームページから申し込み



申し込みは こちら
日時 3月20日(祝) 午前10時～正午
対象 乳幼児・小学生とその保護者※保護者のみの参加可 ▼定員 先着10組 ▼費用 無料
申し込み 2月16日(金)～3月18日(月)午後5時まで
直接・電話、または市ホームページから申し込み

JR山城青谷駅 スタート！ ふら青谷 イベント特集

3月の青谷を「ふらり」するのにピッタリなイベントをご紹介します！

青谷の梅の花と歴史をめぐるウォーク

コース

市辺天満神社→西生寺→城山梅林→龍福寺→中天満神社→城陽酒造(約5キロ)

日程

3月2日(土)JR山城青谷駅9:45集合・12:30ごろ解散
※前日15:00時点で、当日の降水確率が50%以上の場合は中止

定員

先着30人

費用

500円(資料代ほか)

囲・圖2月17日(土)～29日(木)に観光協会[☎(56)4029]へ電話(水曜日を除く)



JOYO エコミュージアムまちの魅力再発見ツアー

「城陽の春を巡ろう！in 青谷・観音堂・長池」

見頃を迎える梅の花や、本殿の修理が完了したばかりの荒見神社などを地図を手に自身のペースで巡り、城陽の春を満喫しましょう！各ポイントでは、スタッフによる説明や場所にちなんだクイズを実施します。ゴールした参加者全員にオリジナルトートバッグと地域資源キャラクターカードをプレゼント！

コース

青谷梅林→旦椋神社→長池跡→荒見神社→JR長池駅「おこしやして長池へ」会場(約5.5キロ)

日程

3月3日(日)JR山城青谷駅9:30～10:00受付

※申込不要・無料。小雨決行

囲文化・スポーツ推進課☎(56)4049



青谷梅林「梅探検」

コース

市辺天満神社→西生寺→百間場→松井蔵人の碑→城山梅林→山の神一ノ口→建武役城氏之館旧趾→ふれあい梅広場→賀茂神社→城陽酒造→JR山城青谷駅西口
※天候により変更の場合あり

日程

3月9日(土)JR山城青谷駅改札口前9:30集合・13:00解散

定員

先着20人

費用

300円(資料代ほか)

講師

南陽高校教諭 小西 亘氏

持ち物など

飲み物、ウォーキングに適した服装

囲・圖山背古道探検隊事務局(井手町企画財政課内)[☎(82)5212]へ電話

ぱれっとJOYO (男女共同参画支援センター) 通信 ☎(54)7545

女性活躍推進の取り組みが優良な企業の目印 えるぼし認定・プラチナえるぼし認定

「えるぼし認定・プラチナえるぼし認定」は、女性活躍推進法に基づいて、女性の活躍推進に関して優良な取り組みを実行している企業を、厚生労働大臣が認定する制度です。

認定は、1つ星～3つ星の「えるぼし」と、最上位の「プラチナえるぼし」の4段階で評価されます。認定を受けた企業は、認定マークを商品などに掲載することができ、女性活躍推進事業主であることをPRしたり、優秀な人材確保や企業イメージの向上につなげることが期待できます。

市内では「えるぼし」が2企業、「プラチナえるぼし」が1企業認定されています(令和5年12月末時点)。就職などで企業について調べる際は、認定マークに注目してみてください。

「えるぼし」

「プラチナえるぼし」



<1段階目>



<2段階目>



<3段階目>



2月29日は固定資産税・都市計画税(第4期)の納期限です。納め忘れのないようご注意ください。口座振替をご利用の方は2月29日に振替します。

問 税務課納付係 ☎(56)4024



城陽市は、京都サンガF.C.のホームタウンです。みんなで京都サンガF.C.を応援しよう！

ハナモモの育て方

梅と桜に並ぶ春を代表する花に桃の花があります。今回はハナモモ(花桃)の育て方を紹介します。



☆ハナモモの植え付け

植え付けは11月～4月上旬頃までが適期です。庭植えの場合は、日当たりと水はけの良い場所を選び、掘り上げた土に等量の腐葉土を混ぜて植え付けます。

☆植え付け後の管理

肥料は、1～2月と9～10月の2回、油かすや緩効性の化成肥料を根元に施します。剪定は11～12月と花が終わってすぐが適しており、混み合う枝を切り風通しを良くするようにします。

詳しくは、緑の相談員にお尋ねください。

緑のワンポイントアドバイス

都市政策課 (56) 4068

文パル通信

文化パルク城陽 (55) 1010

★出演者募集

ティールタイムコンサート2024

日時 4月～令和7年3月の毎月第3木曜日(一部除く) 午後2時30分から

★笑福亭喬介落語会

in城陽

日時 2月29日(木) 午後2時から

場所 プラネタリウムへ直接

え、〒610-0121寺田今堀1 文化パルク城陽

ティールタイムコンサート係へ郵送・持参

図書館 (53) 4000

★図書館のホームページを活用しよう!

図書館のホームページでは、図書館とコミセン図書室の本や雑誌の所蔵検索が可能です。

★資料館友の会第10回総会記念講演会

「中世文書、はじめの一歩―東寺百合文書を中心に―」

日時 3月9日(土) 午後2時15分～3時45分

城陽第4会議室 定員 先着40人

費用 無料

講師 京都府立京都学・歴史館 田中香織氏

日時 2月20日(火) 午前10時から五里こり館へ直接・電話

ン図書室へお越しください。詳しくはホームページをご覧ください。

ホームページは



城陽ソフトテニス協会

3月のソフトテニス教室

日時 3月4日・11日・18日のいずれも月曜日

場所 市民体育館

費用 (1回) 500円

持ち物 体育館シューズ、ラケット(貸し出しあり)

☆経験不問・申込不要

〒610-0121 杉井氏 (52) 7878

ジュニアゴルフ教室

日時 ①3月27日(水) 午後2時～3時30分

②3月28日(木) 午後2時～4時

③3月29日(金) 午後2時～4時

④3月30日(土) 午後2時～4時

⑤3月31日(日) 午後2時～4時

⑥4月1日(月) 午後2時～4時

⑦4月2日(火) 午後2時～4時

⑧4月3日(水) 午後2時～4時

⑨4月4日(木) 午後2時～4時

⑩4月5日(金) 午後2時～4時

⑪4月6日(土) 午後2時～4時

日時 3月13日(水) 午前8時56分から

場所 城陽カントリー倶楽部

コース 西コース

対象 市内在住・在勤の人

定員 先着60人

費用 1万5580円(参加費・懇親会費)

日時 2月28日(水) までに住所、氏名、電話番号を明記し、〒610-0121寺田今橋17-1 城陽市ゴルフ協会「FAX (52) 7532」へハガキを郵送・ファクス

〒610-0121 城陽市(城陽カントリー倶楽部内) 高尾氏 (52) 2525

減塩コラボレシピ ヘルスメイト城陽×京都文教短期大学 減塩ポイント! 寒い冬には素材の甘さを感じるホットサラダはいかがでしょうか



カボチャとサツマイモのホットサラダ

- ★材料 (2人分) カボチャ 40グラム サツマイモ 40グラム ブロccoli 40グラム ミントマト 20グラム レタス 10グラム マヨネーズ 大さじ1強 カレー粉 小さじ1/5 かつおだし 小さじ2 ピザ用チーズ 6グラム

- ★作り方 ① カボチャとサツマイモは、皮付きのまま1センチ角のサイコロ切りにしてゆでる ② ブロccoliは、房・茎共に1センチ角に切りゆでる ③ ミントマトはヘタを取り、半分に切る。レタスは洗って一口大にちぎる ④ ②を混ぜ合わせて、①と③を和える ⑤ 容器に盛り付け、上からピザ用チーズをかけ、オーブントースターでチーズが溶けるまで温める ⑥ 皿に⑤を盛りつけ、③を添える

★栄養価1人分 エネルギー...108キロカロリー タンパク質...2.1グラム 食塩相当量...0.2グラム 掲載レシピ原案:ヘルスメイト城陽 レシピアレンジ:京都文教短期大学 食物栄養学科 清水美花、杉本晶羽、谷村千夏、谷山奈穂 監修:京都文教短期大学教員

申し込みは こちら 申請先は 京都市文化・スポーツ推進課 (56) 4048

申し込みは こちら 申請先は 京都市文化・スポーツ推進課 (56) 4048

京都サンガ F.C. 市民応援バスツアー 城陽市役所東玄関前 サンガスタジアム by KYOCERA 参加者は市役所前駐車場を無料で使用できます

申込受付中 VS 湘南ベルマーレ 3月2日(土) 申込締切 2月21日(水) バス出発 11:30 キックオフ 14:00 VS 横浜F・マリノス 3月17日(日) 申込締切 2月28日(水) バス出発 11:30 キックオフ 14:00

わがやのアイドル

広報びょうようにお子さんの
写真を掲載しませんか？



せお
末石 聖於ちゃん

令和5年8月2日生まれ (平川)

泣いても笑っても可愛すぎて×ロ×ロです！
何されても許しちゃいます！これからも元気
いっぱい楽しい毎日過ごそうね♪



ゆあ
山川 唯葵ちゃん

令和5年8月9日生まれ (枇杷庄)

生まれてきてくれてありがとう。
日々笑顔に癒されています。



こうた
井上 虹汰ちゃん

令和5年7月21日生まれ (寺田)

毎日こうちゃんの笑顔に癒されています。
ありがとね。大好きだよー！

◆ヨシ原焼きの実施について

炎や灰が舞い上がらないよう細心の注意を払って実施されますが、風向きによっては、淀川沿線を中心に広い範囲にわたって灰が飛散することがあります。

▶日時 2月18日(日)9:00~12:00頃※悪天候時2月25日(日)、または3月10日(日)の同時刻 ▶場所 高槻市道鶴町・上牧町、淀川河川敷 囲高槻市農林緑政課☎072(674)7402

◆音楽サークルJYライブ 第2回コンサート

心身にハンディがあり生きづらさを抱えている若者が、仲間と共に音楽を通して自分を表現するコンサートです。※申込不要・無料

▶日時 3月3日(日)14:00から(13:45開場) ▶場所 城陽五里五里の丘(府立木津川運動公園) 囲音楽サークルJYライブ 代表 森川氏☎(55)2298

し尿収集日程表

囲城南衛生管理組合☎075(631)5171

自治会名など	し尿収集日	
上津屋、八丁、西六反、浜道裏、野原、北陽、大將軍、中道表、平川西部、平川北部、平川南部(市道114号線以北)、平川東部第一(市道114号線以北)、大亀茶屋親善、久世東部(市道105号線以北)、平川東部第二、下大谷、城陽団地、緑ヶ丘、芝ヶ丘、芝ヶ原、西浜道、東大將軍、大將軍中	2/29	3/22
正道、ハイランド南、つつじヶ丘、桜ヶ丘、大谷、城陽南第一・第二・第三、城陽台、上大谷友が丘、友が丘、水度、宮ノ谷、上友ヶ丘	3/1	3/25
東富野、西富野、富野堀口、乾垣内、東敷島、高背、北清水、南清水	3/4	3/26
西垣内、島の宮住宅、大堀、枇杷庄、敷島住宅、富野荘駅前	3/5	3/27
富の里、西ノ口大三戸、水主	3/6	3/28
里ノ西、東里ノ西、南里ノ西、梅の里、みどりの里、ひかりの里、広田、東広田、西広田、嫁付団地、久津川団地、久世西部(近鉄以西)、古川商工団地、平川南部(市道114号線以南)、寺田の里、乾城、西ノ口、いずみ、樋尻第一・第二・第三、睦、しょうぶの里、尺後台、塚本(寺田)	3/7	3/29
城陽佐伯団地、東ノ口、東ノ口第二、大南、中東、たんぼぼ、小南、水度坂、今橋、今堀、おむろ、若草、若葉、あけぼの、つくし、さくらえん、庭井団地、ひまわり、芝	3/8	4/1
久世西部(近鉄以東)、平川東部第一(市道114号線以南)、北東ノ東、久世東部(市道105号線以南)、垣内後西、尺後、北西、北東西、中西	2/16	3/11
市ノ久保、市ノ久保第一、市ノ久保宮前、水度参道、鴻ノ巣台、城陽駅前商店街、玉池、市ノ久保第二、市ノ久保有楽、宮の原、大川原、丁子口(寺田)、築留(寺田)、南中芝(寺田)	2/19	3/12
長池、長池友が丘、陽光ヶ丘、大和苑	2/20	3/13
観音堂(府道以西)	2/21	3/14
観音堂(府道以東)、長谷山、芦原	2/22	3/15
中(府道以東)	2/26	3/18
市辺(JR以西)、十六、奈島(JR以西)、中(府道以西)、川田	2/27	3/19
市辺(JR以東)、五島、奈島(JR以東)	2/28	3/21
収集漏れ(収集口から確認後)や、臨時収集は城南衛生管理組合へお問い合わせください ※土・日曜日、祝日を除く		

城南地域職業訓練センター ☎(46)0688

講座名	日程	曜日	時間	回数(回)	定員(人)	費用(円)
<IOT講座>						
①プログラム言語「Python3」初心者講座	4/11~5/13	月・木	18:30~21:00	8	10	23,000
<一般講座>						
②日商簿記検定3級試験対策講座	4/5~6/4	火・金	18:30~21:00	17	15	27,000
▶対象 府内在住・在勤の人 ※教材費別途 囲①2月29日(木)、②2月25日(日)から、同センター[FAX(46)0780、Eメール:info@jyonan.ac.jp]へ直接・電話・ファクス・メール						

あんぜんNEWS 囲城陽けいさつ☎(53)0110

命を守る運転を！

二輪車の交通事故に注意！
やめよう！危険運転！ やめよう！危険運転！

二輪車の交通事故は、生死に関わる事故に直結します

守ろう！大切な命

すり抜け運転 ながら運転

~京都府警察スローガン~
千年を守る 未来を創る



今池コミセン ☎(56)0525 FAX(56)6041 〒610-0117 枇杷庄知原15-1	
あそびの広場～紙コップからとび出すボール～ 3月2日(土)10:00～11:00 田中元洋氏	先着10人※幼児(保護者同伴)～小学生対象・無料 ☎2月16日(金)9:30から来館・電話
アンコール名画鑑賞会「超高速!参勤交代」～奇想天外。痛快、疾走!歴史エンターテインメント超大作～ 3月3日(日)13:30～15:30 佐々木蔵之介、深田恭子 他	先着20人・無料 ☎2月18日(日)9:30から来館・電話

くらしの110番

「大手電力会社の関連会社を名乗って電話があり、『電気料金が安くなる』というのでプラン変更だと思い申し込んだ。後日、自宅に書類が届き、プラン変更ではなく、契約先の変更だと分かった。キャンセルしたい」といった相談があります。また、事業者が訪問して「電気料金が安くなる」と勧められる場合もあります。特定商取引法の電話勧誘や訪問販売に

電力・ガスの切り替えは慎重に!

消費生活センター ☎(56)4052

該当するので、契約書面を受け取った日から8日間はクーリング・オフができます。検針票の記載事項(契約名義、顧客番号など)は慎重に取り扱い、また、勧誘された会社、新たに契約する電力・ガス会社の社名や連絡先を確認しておきましょう。契約する場合は、電気・ガスの料金プランや算定方法をよく説明してもらい、メリット・デメリットを把握することが大切です。また、料金の明細書は必ず確認しましょう。

困ったときは消費生活センターにご相談ください。

東部コミセン ☎(55)7858 FAX(56)6037 〒610-0121 寺田正道152-1	
子ども体育教室 ～とび箱にチャレンジ!～ 3月2日(土) ①10:00～11:00 ②11:00～12:00 カワイ体育教室専任講師	①②各抽選14人※①年中～年長児とその保護者②小学生対象 無料 ☎2月17日(土)①10:30②10:45に来館抽選
図書室 大人の講座 「語りを楽しむ会」 3月7日(木)10:30～11:30 城陽おはなしサークル	先着15人 無料 ☎2月24日(土)13:30から来館
創作教室～茶だんごを作ろう!～ 3月9日(土)13:30～15:00 あそびの学校	抽選12人※小学生対象 材料費100円 ☎3月2日(土)10:30に材料費を添え来館抽選※1人につき2人まで申込可

北部コミセン ☎(55)1001 FAX(56)6032 〒610-0101 平川広田67	
みんなであそぼ～ひなまつり～ 2月27日(火)10:45～11:45	※乳幼児とその保護者対象 申込不要・無料
ストレッチ体操教室 「前をみて!!折れない心とからだ」 2月29日(木)13:30～15:00 山根光子氏	※男性歓迎 バスタオル・タオル・飲み物持参 申込不要・無料
絵手紙体験教室～ヘタでいい・ヘタがいい～ 3月7日(木)13:00～16:00 竹國春白氏	抽選20人・材料費300円 ☎2月20日(火)9:30に材料費を添え来館抽選
天文教室 ～バスに乗ってプラネタリウムに行こう!～ 行き先:文化パルク城陽 3月9日(土)コミセン13:00集合・15:00帰館予定 ※雨天決行。市のバス利用	先着20人※6歳～大人対象(小学3年生以下は保護者同伴。6歳未満要相談)・参加費(観覧料)高校生以上480円、子ども240円 ☎2月22日(木)9:30から参加費を添え来館
多肉植物の茶漉しリース作り 行き先:Delmundo(久御山町) 3月13日(水)コミセン9:35集合・13:00帰館予定 ※雨天決行。市のバス利用 Succulent artist amt氏	先着8人・材料費1,600円 ☎2月17日(土)9:30から材料費を添え来館

青谷コミセン ☎(53)8273 FAX(56)6042 〒610-0114 市辺五島7-82	
幼児運動教室 ～マット・鉄棒・トランポリンなど～ 2月28日(水)10:30～11:30 深見智洋氏	先着8組※1～3歳までの未就園児とその保護者対象 無料 ☎2月22日(木)10:00から電話
青谷コミセン春まつり 3月2日(土)・3日(日) ◎サークル作品展示は2～3月末まで ※無料。状況により終了時間が前後します。あらかじめご了承ください。会場へは公共交通機関をご利用ください	
2日(土) ★友禅獅子舞 無病息災の舞 10:15から ※雨天時館内 ★講演会/青谷に友禅獅子舞キタル!～模様に込められた想いを知ろう～ 10:45～11:45 定員80人程度 pagongディレクター 亀田富博氏 ★大迫力!!恐竜画ライブペイント&絵本読み聞かせ 13:30～15:30 恐竜画家 CAN氏 ※雨天時館内 ※恐竜画ライブペイントのみ要申込。先着10人。1人で絵が描ける幼児～小学生対象 ☎2月16日(金)13:00から電話	
3日(日) ★ステージ発表 10:00～11:30・12:15～14:00(9:30開場) ★ワークショップ(木の実の工作とボタンブローチ作り) 10:00～14:00 ※雨天時館内	
春うらら・動ける身体に調整しよう ～ピラティスマシーンをを使って～ 3月16日(土)①13:30～14:00 ②14:15～14:45 ③15:00～15:30 JUNO PILATESインストラクター	①～③各先着6人※①30～50代、②③60代以上対象 無料 ☎2月16日(金)10:00から来館・電話

南部コミセン ☎(55)1002 FAX(56)6040 〒610-0111 富野東田部70-1	
将棋の広場 3月2日(土)9:30～11:30 平居 修氏	※小学生～大人対象 申込不要・無料
唱歌教室 3月6日(水)10:00～11:30 矢島有里氏	参加費10円(資料代) 申込不要
ベビーと楽しむ親子3B体操教室 3月8日(金)10:30～11:30 西村加衣氏	先着4組※首が据わった頃～3歳ぐらいの子とその保護者対象 ☎2月16日(金)9:30から来館・電話
「シネマクラブ・リバイバル」～南部コミセンで以前上映した映画をお楽しみいただきます～ ★①～⑥各先着30人※大人対象・無料 3月9日(土)①9:00～10:50 リトル・ダンサー(字幕) ②11:10～13:05 あん ③13:20～15:35 最後の忠臣蔵(字幕) 3月10日(日)④9:00～10:50 オカンの嫁入り ⑤11:10～13:20 じんじん ⑥13:40～15:40 ローマの休日(字幕) ☎2月17日(土)から来館・電話	
健康教室 ～中高老年向けの運動!運動不足解消に～ 3月9日(土)10:00～11:30 マスター中高老年期運動指導士 西 英氏	先着20人※50歳以上対象 無料 ☎2月18日(日)9:30から来館・電話
発声の基礎から学ぶ「ポップス歌唱教室」～「東京ブギウギ」笠置シズ子、「花になる」夏川りみ～ 3月15日(金)13:30～15:30 中島比沙子氏	先着30人・参加費50円(資料代) ☎2月21日(水)10:30から来館・電話
本サロン～初めての方でも楽しめる朗読講座～ 3月16日(土)14:00～15:00 朗読家 馬場精子氏	先着18人※大人対象 資料代実費 ☎2月16日(金)から来館・電話
フォークソングのつどい 3月24日(日)13:00～16:00 あきかぜ 他	先着100人・無料 ☎2月24日(土)から来館

寺田コミセン(文化パルク城陽内) ☎(55)0010 FAX(55)0197 〒610-0121 寺田今堀1	
ほっとシアター 「ゴッホ最後の手紙」(日本語吹き替え) 2月24日(土)13:30～15:05	先着40人※来館申込優先・無料 ☎2月16日(金)9:30から来館、2月17日(土)10:30から電話
金銀糸の歴史 ～なぜ城陽で金銀糸が栄えたか?～ 3月14日(木)13:30～14:45 藤原金糸工場 藤原 実氏	先着30人※来館申込優先・無料 ☎2月17日(土)9:30から来館、2月18日(日)10:30から電話
ミニがまぐち作り教室～かわいい!チャーム付がまぐちを作りましょう～ 3月15日(金)13:30～14:45 永野染色 永野美和子氏	先着12人・材料費2,000円 ☎2月17日(土)9:30から材料費を添え来館

◆申し込みや問い合わせは、各コミセンへ 【開館時間】9:00～21:00(☎・☎17:00まで) 【2月の休館日】○北部・南部・今池・東部・青谷コミセン…19日(月)・23日(祝)・26日(月) ○寺田コミセン…19日(月)・26日(月)・27日(火)