



市の人口

12月1日現在

総数

74,086人
(男35,619人)
(女38,467人)

世帯数

30,563世帯



じょうりんちゃん



令和5年度末の全線開通に向けて整備が進む新名神高速道路。現在、国道24号並行区間にて、JR奈良線をまたぐ高架橋工事などが進んでいます ※JR奈良線東側から西向きに撮影 (写真提供:NEXCO西日本)



新年のご挨拶

新年おめでとうでございます。みなさま方におかれましては、令和4年の新春を健やかに迎えのこ... (transcription of the mayor's message)

一昨年来、我が国におきましても、社会経済などに深刻な影響を与えております新型コロナウイルス感染症への感染防止対策に... (transcription of the mayor's message)

本市におきましては、新名神高速道路の令和5年度末の全線開通に向け、高架橋の工事が着々と進み、街並みが大きく変化してきており、... (transcription of the mayor's message)

令和4年は城陽市にとりまして、市制施行50周年を迎える、記念すべき年になります。この記念すべき50周年をみなさまとお祝いし、明日への希望にあふれ、輝く未来へとつながるまちづくりを進めるとともに、... (transcription of the mayor's message)

令和四年 元旦

城陽市長 奥田敏晴

広報じょうよう1/1号は、12/28~31の4日間で直接ポストにお届けしています。配達のお問い合わせは、城陽市シルバー人材センター [☎(52)9486] まで

ホームページ



城陽市 安心・安全メール



LINE



Facebook



Twitter



広報じょうようへのご意見・ご感想をお寄せください



成人式を迎えられる新成人のみなさん、おめでとうございます

令和4年城陽市成人式 記念式典 1月10日(祝)／文化パルク城陽プラムホール

☎文化・スポーツ推進課☎(56)4047

新型コロナウイルス感染症拡大防止の観点から、中学校区で割り当てを行い、式典を同じ内容で2回行います。新成人のみなさんのご協力をお願いします。

- ◆城陽・南城陽中学校区在住の人…13:00(12:30開場)～14:00
- ◆西城陽・東城陽・北城陽中学校区在住の人…15:00(14:30開場)～16:00

▶対象 平成13年4月2日～平成14年4月1日生まれの人 ▶その他 令和3年11月1日現在、城陽市に住居票がある人には案内ハガキにて通知をしています。案内ハガキに当日の検温結果と連絡先を記入し、持参してください。住民票を市外に移している人は、城陽市在住時の中学校区の回に参加できます。区域外就学をした人も、就学していた中学校区の回に参加できます。詳しくはお問い合わせください。なお、必要となった場合、参加者名簿を保健所などへ情報提供することがあります。

※プラネタリウム・五里ごり館(歴史民俗資料館)の無料招待券を配布しますので、ぜひご利用ください(3月13日(日)まで有効)

国民年金の加入について

☎京都南年金事務所☎075(644)1165

☎国保医療課国保年金係☎(56)4090

20歳になってからおおむね2週間以内に「国民年金加入のお知らせ」「国民年金保険料納付書」「国民年金の加入と保険料のご案内」、保険料の納付猶予制度と学生納付特例制度の申請書、返信用封筒が日本年金機構から送付されます(厚生年金または共済年金被保険者は除く)。

なお、「年金手帳」については別途送付されます。年金手帳は保険料納付確認や将来年金を受け取る際に必要ですので、大切に保管してください。

納付が困難な場合は、納付猶予制度や学生納付特例制度がありますのでご相談ください。

城陽市LINE公式アカウント

☎秘書広報課☎(56)4051

友だち追加は
こちらから



二次元コードを読み取って、
友だちになろうー!

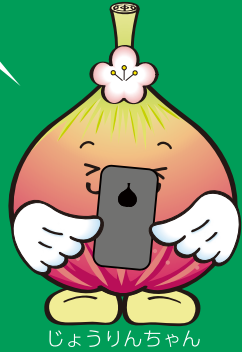

友だち追加をすると…

- ・市からのお知らせが受け取れる!
 - ・ごみ収集日の案内が届く!
 - ・災害時などに近くの開いている避難所をかんたん検索!
- 他にも便利な機能が盛りだくさん

令和4年度 広告募集!

☎秘書広報課☎(56)4051

広告サイズ見本(1枠)

あなたの活動

がちりPR



じょうりんちゃん

市ホームページ バナー広告

トップページアクセス件数月平均
約31,642回

(令和3年1月～11月実績)

【広告サイズ・費用】 縦45ピクセル×横160ピクセル・・・10,000円/月

【募集枠】 4月1日～令和5年3月31日掲載分

詳しくは、市ホームページ(右の二次元コードから)を
ご覧いただくか秘書広報課へお問い合わせください!



広報じょうよう 発行部数 34,600部

(令和4年1月1日現在)

毎月1日・15日発行、タブロイド版、全面カラー

【広告サイズ・費用】

- 1枠(縦72×横47ミリ)・・・10,000円/回
- 2枠(縦72×横97ミリ)・・・20,000円/回
- 3枠(縦72×横147ミリ)・・・30,000円/回

【募集枠】 令和4年度発行の1日・15日号



ページの下部に掲載します



広告



フレイル予防 (食事編)

圃保健センター ☎(55)1111

「低栄養」というと、「痩せている人」と思いがちですが、そうではありません。体形に関係なく「低栄養」状態であることがあります。

特に高齢になると、肉や魚などのタンパク質を取る量が減り、食事は取っていても筋肉をつくる材料(タンパク質)が足りない人が低栄養になってしまいます。

1日のタンパク質摂取の目安量 (5種類)

卵1個、魚一切れ、薄切り肉2枚、納豆1パック
または木綿豆腐60グラム、牛乳コップ一杯

5種類のタンパク質がしっかり取れていますか? タンパク質が取れていないと筋肉量が減り、体重減少・疲れやすい・風邪などの感染症にかかりやすいなど、フレイルにつながっていきますので、「足りないな」と思ったら、意識をして取るように心掛けてみてください。

ただし、他の病気(腎臓病、糖尿病、高血圧など)でタンパク質や塩分制限のある人は、医師と相談してください。

市では、訪問や集会所に出張してフレイル予防(栄養)の健康教育を実施していますので、ぜひご利用ください。

産後ケア事業

出産後のお母さんが安心して子育てができるように、助産師などの専門家が産後1年までのお母さんの心身のケアや、育児を支援します。

	訪問型	宿泊型
実施場所	自宅(助産師が訪問)	中部産婦人科、曾我産婦人科、京都田辺中央病院、井出産婦人科
内容	お母さんの体調管理や休養、乳房のケア、育児相談、赤ちゃんの発育や発達の確認、沐浴や授乳などの助言など	
利用料	1回 2,000円	1泊 6,000円
利用時間	平日9:00~17:00のうち、1日2時間30分~3時間	利用開始時間から24時間を1泊として7泊以内

▶対象 城陽市に住民票のある産後1年までの人で、育児への協力者がいない、育児に不安や疲れを感じているなどの人 ※赤ちゃんとお母さんの体調により利用できない場合があります
圃・圃所定の用紙(保健センターに設置、または市ホームページからダウンロード)に必要事項を明記し、保健センター ☎(55)1111 へ郵送・持参 ※申請後に利用の可否の審査あり

意見をお寄せください
おプリントをコメントを
実施します

第4次城陽市総合計画 後期基本計画(原案)

市では、平成28年に策定した「第4次城陽市総合計画」の「前期基本計画」が令和3年度に計画期間の終了を迎えることから、令和4~8年度の5年間を計画期間とする「後期基本計画」の策定を進めています。このたび原案をまとめましたので、みなさんの意見を募集します。

▼募集期間 1月17日(月)まで※当日消印有効
▼設置場所 政策企画課、市内コミセンなどの行政情報資料コーナー、市ホームページ

提出方法

意見、氏名、住所、電話番号を明記したものを、〒610-0195 城陽市役所 政策企画課「FAX(56)3999」、Eメール・seisakukikaku@city.joyo.lg.jpへ持参・郵送・ファクス・メール(件名に「総合計画」と明記) 圃政策企画課 ☎(56)4041

部落差別に関する正しい理解を深めましょう

平成28年12月に施行された「部落差別の解消の推進に関する法律」は、部落差別は許されないものであるとの認識のもと、その解消の必要性について国民の理解を深めるよう努めることで、部落差別のない社会の実現を目指すものです。私たち一人一人が部落差別問題を正しく理解し、差別や偏見のない豊かで明るい社会を築いていきましょう。

詳しくは市ホームページをご覧ください。
圃市民活動支援課 ☎(56)4001

城陽市 消防出初式の実施にあたりサイレンを吹鳴します

消防出初式は新型コロナウイルス感染症拡大防止の観点から規模を縮小し関係者のみで実施します。一般観覧はできません。ご理解とご協力をお願いします。

▼サイレン吹鳴日時 1月9日(日)午前8時30分
圃消防本部 ☎(54)0115

ノロウイルスを予防しましょう

ノロウイルスによる感染性胃腸炎や食中毒は、特に冬季に流行します。ウイルスは手指や食品などを介して口から感染・増殖し、おう吐や下痢、腹痛などを引き起こします。健康な人は軽症で回復しますが、子どもや高齢者などは重症化したり、吐物を誤って気道に詰まらせて死亡したりすることがあります。

○感染を防ぐために
・食器やカーテン、衣類、ドアノブなどは、塩素消毒液などで消毒を行い清潔に保つ

・調理前や食事前、トイレの後、下痢やおむつ交換などを行った場合は、必ずせっけんでよく手を洗う
・加熱が必要な食品は、中心部までしっかり加熱して食べる
・調理器具などは、使用後に洗剤などで十分に洗浄し熱湯消毒する

食中毒予防のポイント

・調理をする人は、普段から健康状態に注意する

・調理前や食事前、トイレの後、下痢やおむつ交換などを行った場合は、必ずせっけんでよく手を洗う
・加熱が必要な食品は、中心部までしっかり加熱して食べる
・調理器具などは、使用後に洗剤などで十分に洗浄し熱湯消毒する

地域包括支援センター 市民向け講座 認知症について学びませんか

認知症になっても、住み慣れた地域で暮らし続けることができるよう、今から利用できる制度や、いざという時に利用できる制度を学びましょう!
▼日時 1月24日(月)午後2時~3時
圃福祉センター
対象 城陽市に住民票がある高齢者、またはその家族などで関心のある人
▼定員 先着30人
▼講師 司法書士 山本浩世氏、城陽市認知症地域支援推進員 園部美香氏
圃・圃1月4日(火)~18日(火)に、西部地域包括支援センター ☎(55)7222 へ電話

健康しようよう JOYO ヘルスアップ講座

健康しようよう21
ヘルスアップ講座
からだも こころも いきいきと
運動講座
「ひと工夫で運動効果アップ!!生活習慣病予防と筋力アップ」
▼日時 1月20日(木)午後2時~3時30分
圃保健センター
▼対象 市内在住の人
▼定員 先着15人
費用 無料
圃健康運動実践指導者 山根光子氏
▼持ち物 タオル、お茶、筆記用具、動きやすい服装
圃・圃1月4日(火)から保健センター ☎(55)1111 へ電話
・直接

聴力測定および聞こえに関する相談

▼日程 ○2月10日(木)~東部コミセン ○2月24日(木)~青谷コミセン
いずれも午前10時30分~午後3時30分※1人約1時間
▼内容 聴力測定、言葉の明瞭度の検査、相談
▼定員 各日4人
▼費用 無料
▼持ち物 持っている人は補聴器・障害者手帳
圃・圃1月6日(木)から聴覚障害者生活支援センター はしもいに(京都府聴覚言語障害センター内) ☎(30)9000、FAX(55)7708 へ電話・ファクス

(広告)

国際交流協会 各種講座受講者募集

☎(57)0713、FAX(57)0714、Eメール: gogaku@jia.jp
〒610-0121寺田西ノ口7-4 西邦ビル2階

英会話講座

▶日程 ①昼コース…1月26日～3月9日の毎週水曜日※祝日を除く(全6回) 14:00～15:30 ②夜コース…1月31日～3月7日の毎週月曜日(全6回) 19:00～20:30 ▶定員 ①②いずれも初級・中級・上級各クラス8人※多数の場合、協会会員を優先し抽選 ▶費用 ①②いずれも会員3,000円、一般6,000円 ▶講師 英語を母国語としている人(ネイティブ・スピーカー)

☎①1月19日(水) ②1月24日(月)必着で講座・コース名、住所、氏名(フリガナ)、電話番号、会員・入会希望・一般の区分を明記し、国際交流協会へメール・ファクス・往復ハガキ(返信面に申込者の宛先を明記)を郵送・直接※ホームページからも申込可

韓国語講座(初級Ⅲ)

▶日程 1月19日～3月2日の毎週水曜日※祝日を除く(全6回) 10:00～11:30 ▶対象 基礎のハングル文字が読める人 ▶定員 16人※多数の場合、協会会員を優先し抽選 ▶費用 会員2,000円、一般5,000円※テキスト代別途2,200円 ▶講師 韓国語を母国語としている人(ネイティブ・スピーカー)

☎1月12日(水)必着で講座・コース名、住所、氏名(フリガナ)、電話番号、会員・入会希望・一般の区分を明記し、国際交流協会へメール・ファクス・往復ハガキ(返信面に申込者の宛先を明記)を郵送・直接※ホームページからも申込可

子ども英会話教室 JIEA Kids World

▶日時 2月6日(日)①10:00～10:45 ②11:00～11:45 ▶対象 ①小学1～3年生 ②小学4～6年生 ▶定員 ①②各先着8人※定員に満たない場合は、当日参加可 ▶費用 300円 ※家族が協会会員の場合は無料 ▶講師 市英語指導助手

☎1月5日(水)から「Kids World希望」、希望のクラス、保護者氏名(フリガナ)、児童氏名(フリガナ)、学校名・学年、住所、電話番号、保護者の会員・入会希望・一般の区分を明記し、国際交流協会へメール・ファクス・直接※ホームページからも申込可

「やさしい日本語」～行政文書をやさしく伝える～

外国人に生活情報や安心・安全を知らせる「やさしい日本語」を学びませんか。基礎から実務まで!
※Zoomでのオンライン研修会です

▶日時 1月28日、2月18日・25日のいずれも金曜日 14:00～16:00(全3回) ▶対象 外国人に向けて「やさしい日本語」を活用している・しようとする人(行政・国際交流協会職員、その他職場や外国人支援で「やさしい日本語」が必要な人) ※マイクロソフト ワードを使用できる人 ▶定員 先着30人 ▶費用 無料 ▶講師 自治体国際化協会 地域国際化推進アドバイザー 松本義弘氏

☎1月5日(水)から「やさしい日本語」、住所、氏名(フリガナ)、電話番号、会員・入会希望・一般の区分を明記し、国際交流協会へメール・ファクス・直接※ホームページからも申込可

ひなたぼっこ 子育て支援講座
◆音とあそぼう!
▼日時 1月18日(火) 午前10時30分～11時30分
▼場所 ひなたぼっこ(地域子育て支援センター)

親子ルーム事業 ママ・パパじかんを過ごそう
▼日時 1月18日(火) 午前10時～10時30分
②午前10時40分～11時10分 ③午前11時20分～11時50分 ▼対象 就学前の子とその保護者※保護者は市内在住・在勤 ▼定員 ①②各先着4組 ▼費用 無料 ▼企画実施 造形絵画教室こどものひみつ基地

あなたに合った お仕事探し 相談会
▼日時 1月17日(月) 午前10時～正午※1人50分 ▼対象 市内在住で49歳以下の人 ▼内容 適職診断・就職相談 ▼定員 先着4人 ▼費用 無料 ▼相談員 地域若者サポートステーション京都 南 サザン京都 キャリアカウンセラー

働く女性の家
☎(55)1002
Eメール: hatarakujio@city.joyo.lg.jp

再就職準備講座
※雇用保険の求職活動実績対象
①試してみよう!オンラインコミュニケーション ZOOMを使用した実践型の講座で、オンラインミーティングの仕組み・ファシリテーションのコツを学びます。

整理、志望動機などを学びませんか。
▼日時 2月18日(金) 午前9時30分～11時
▼対象 市内在住・在勤の女性、または市内での就職を希望している人、市内在住で求職中の男性※男性はおおむね50歳以下 ▼定員 先着10人 ※多数の場合女性優先 ▼費用 800円程度(資料代) ▼講師 (株)リリオール 辻本宗弘氏 ▼その他 託児あり(生後6カ月～就学前で要申込)

③テレワークの必需品「メール」で失敗しない方法
▼日時 2月25日(金) 午後7時～9時 ▼対象 市内在住・在勤の女性、または市内での就職を希望している人、市内在住で求職中の男性※男性はおおむね50歳以下 ▼内容 メール

広告

音とあそぼう!
▼日時 1月18日(火) 午前10時30分～11時30分
▼場所 ひなたぼっこ(地域子育て支援センター)

親子ルーム事業 ママ・パパじかんを過ごそう
▼日時 1月18日(火) 午前10時～10時30分
②午前10時40分～11時10分 ③午前11時20分～11時50分 ▼対象 就学前の子とその保護者※保護者は市内在住・在勤 ▼定員 ①②各先着4組 ▼費用 無料 ▼企画実施 造形絵画教室こどものひみつ基地

あなたに合った お仕事探し 相談会
▼日時 1月17日(月) 午前10時～正午※1人50分 ▼対象 市内在住で49歳以下の人 ▼内容 適職診断・就職相談 ▼定員 先着4人 ▼費用 無料 ▼相談員 地域若者サポートステーション京都 南 サザン京都 キャリアカウンセラー

働く女性の家
☎(55)1002
Eメール: hatarakujio@city.joyo.lg.jp

再就職準備講座
※雇用保険の求職活動実績対象
①試してみよう!オンラインコミュニケーション ZOOMを使用した実践型の講座で、オンラインミーティングの仕組み・ファシリテーションのコツを学びます。

整理、志望動機などを学びませんか。
▼日時 2月18日(金) 午前9時30分～11時
▼対象 市内在住・在勤の女性、または市内での就職を希望している人、市内在住で求職中の男性※男性はおおむね50歳以下 ▼定員 先着10人 ※多数の場合女性優先 ▼費用 800円程度(資料代) ▼講師 (株)リリオール 辻本宗弘氏 ▼その他 託児あり(生後6カ月～就学前で要申込)

③テレワークの必需品「メール」で失敗しない方法
▼日時 2月25日(金) 午後7時～9時 ▼対象 市内在住・在勤の女性、または市内での就職を希望している人、市内在住で求職中の男性※男性はおおむね50歳以下 ▼内容 メール

ぱれっとJOYO (男女共同参画支援センター)
☎(54)7545
Eメール: palette@city.joyo.lg.jp

親子ルーム事業 ママ・パパじかんを過ごそう
▼日時 1月18日(火) 午前10時～10時30分
②午前10時40分～11時10分 ③午前11時20分～11時50分 ▼対象 就学前の子とその保護者※保護者は市内在住・在勤 ▼定員 ①②各先着4組 ▼費用 無料 ▼企画実施 造形絵画教室こどものひみつ基地

あなたに合った お仕事探し 相談会
▼日時 1月17日(月) 午前10時～正午※1人50分 ▼対象 市内在住で49歳以下の人 ▼内容 適職診断・就職相談 ▼定員 先着4人 ▼費用 無料 ▼相談員 地域若者サポートステーション京都 南 サザン京都 キャリアカウンセラー

働く女性の家
☎(55)1002
Eメール: hatarakujio@city.joyo.lg.jp

再就職準備講座
※雇用保険の求職活動実績対象
①試してみよう!オンラインコミュニケーション ZOOMを使用した実践型の講座で、オンラインミーティングの仕組み・ファシリテーションのコツを学びます。

整理、志望動機などを学びませんか。
▼日時 2月18日(金) 午前9時30分～11時
▼対象 市内在住・在勤の女性、または市内での就職を希望している人、市内在住で求職中の男性※男性はおおむね50歳以下 ▼定員 先着10人 ※多数の場合女性優先 ▼費用 800円程度(資料代) ▼講師 (株)リリオール 辻本宗弘氏 ▼その他 託児あり(生後6カ月～就学前で要申込)

③テレワークの必需品「メール」で失敗しない方法
▼日時 2月25日(金) 午後7時～9時 ▼対象 市内在住・在勤の女性、または市内での就職を希望している人、市内在住で求職中の男性※男性はおおむね50歳以下 ▼内容 メール

ぱれっとJOYO (男女共同参画支援センター)
☎(54)7545
Eメール: palette@city.joyo.lg.jp

親子ルーム事業 ママ・パパじかんを過ごそう
▼日時 1月18日(火) 午前10時～10時30分
②午前10時40分～11時10分 ③午前11時20分～11時50分 ▼対象 就学前の子とその保護者※保護者は市内在住・在勤 ▼定員 ①②各先着4組 ▼費用 無料 ▼企画実施 造形絵画教室こどものひみつ基地

あなたに合った お仕事探し 相談会
▼日時 1月17日(月) 午前10時～正午※1人50分 ▼対象 市内在住で49歳以下の人 ▼内容 適職診断・就職相談 ▼定員 先着4人 ▼費用 無料 ▼相談員 地域若者サポートステーション京都 南 サザン京都 キャリアカウンセラー

働く女性の家
☎(55)1002
Eメール: hatarakujio@city.joyo.lg.jp

再就職準備講座
※雇用保険の求職活動実績対象
①試してみよう!オンラインコミュニケーション ZOOMを使用した実践型の講座で、オンラインミーティングの仕組み・ファシリテーションのコツを学びます。

整理、志望動機などを学びませんか。
▼日時 2月18日(金) 午前9時30分～11時
▼対象 市内在住・在勤の女性、または市内での就職を希望している人、市内在住で求職中の男性※男性はおおむね50歳以下 ▼定員 先着10人 ※多数の場合女性優先 ▼費用 800円程度(資料代) ▼講師 (株)リリオール 辻本宗弘氏 ▼その他 託児あり(生後6カ月～就学前で要申込)

③テレワークの必需品「メール」で失敗しない方法
▼日時 2月25日(金) 午後7時～9時 ▼対象 市内在住・在勤の女性、または市内での就職を希望している人、市内在住で求職中の男性※男性はおおむね50歳以下 ▼内容 メール

スポーツ

城陽市歩こう会
1月の歩こう会

◆稲荷山(10キロ)

▼日程 1月9日(日)
JR東福寺駅 午前9時集合 ▼持ち物 弁当、水筒、雨具 ☆交通費実費。初参加の方は、1000円(保険代ほか、12回分) ※申込不要

申込不要
問同会 石田氏
☎(54)0147

1月度
ラジボール卓球
ダブルス練習会

▼日時 1月10日(祝)
17日(月)・31日(月)
午後1時~4時 ▼場所 市民体育館 ▼対象 初心者~上級者

▼費用 1回200円
▼持ち物 ラケット、飲み物、体育館シューズ ※申込不要
問城陽市ラジボール卓球連盟 竹園氏 ☎090(9094)9634

2月の少女
ソフトボール教室

▼日時 2月5日・19日・26日のいずれも土曜日 午後1時~4時
▼場所 富野小

年始のごみ収集のお知らせ

年始は1月4日(火)から平常どおり収集します。 ※詳しくは「家庭ごみ収集カレンダー」をご覧ください
問衛生センター ☎(53)1400

学校 ▼対象 山城地域在住の小学生女子
▼持ち物 シューズ、タオル、飲み物(グロブ、バットの貸し出しあり) ※申込不要
・無料
問城陽市ソフトボール協会 岡井氏 ☎090(9278)7331

第10・11回
自然との
ふれあい登山

『大文字山』
(466メートル)

▼日程 2月5日(土)
26日(土)京阪出町柳駅 午前9時15分集合
▼対象 市内在住の小学4年生~高校生 ※保護者の参加は不可
▼定員 各回20人 ※多数の場合調整 ◎交通費自己負担。参考:往路はJR城陽駅~東福寺駅經由、京阪出町柳駅復路は地下鉄蹴上駅~六地藏駅、JR六地藏駅~城陽駅で小学生580円、中学生以上1300円
問・問1月17日(月)までに所定の用紙(各小・中学校と文化・スポーツ推進課に設置)に必要事項を明記し、各学校または文化・スポーツ推進課 ☎(56)4059へ持参

令和3年度 城陽市文化芸術表彰式

問文化・スポーツ推進課 ☎(56)4047

令和3年11月2日、城陽市の文化芸術の振興に貢献している人を表彰しました。来年度もたくさんの推薦をお待ちしています。

- 文化芸術功績賞 【音楽】 城陽マンドリンクラブ (右)
- 文化芸術奨励賞 【絵画】 土田颯真さん (左)



文パル通信

プラネタリウム ☎(55)7667

☆1月のプラネタリウム定時投映

- オーシャン 青い海の仲間たち (11:00)
- 名探偵コナン 灼熱の銀河鉄道 (13:30)
- 星の旅 世界編 (15:30)

▶日程 土・日曜日、5日(水)、6日(木)、10日(祝)に1日3回 ▶内容 今夜の星空の紹介・解説、番組投映 ▶観覧料 個人...大人(高校生以上)600円・子ども(4歳~中学生)300円、団体(20人以上)...大人480円・子ども240円

☆葛井ひかるバースデーライブ2022 ~スターライトパレード~

スタンダードの名曲やオリジナル曲を、葛井ひかるの迫力ある歌声で。

▶日時 1月10日(祝)18:00から ▶費用 2,000円 ▶出演 葛井ひかる(ボーカル)、住吉健太郎(ギター)、小場真由美(ピアノ) ▶曲目 映画音楽・昭和歌謡・オリジナル曲など

問プラネタリウムへ直接

☆京山幸乃浪曲の会

今、日本の伝統芸能が面白い! 浪曲初心者大歓迎!

▶日時 1月14日(金)14:00から ▶費用 1,000円 ▶出演 京山幸乃(浪曲師)、一風亭初月(曲師)

問プラネタリウムへ直接

五里ごり館(歴史民俗資料館) ☎(55)7611

☆おかげ踊り講習会

▶日時 1月15日(土)9:30~11:30 ▶場所 寺田コミセン ※申込不要・無料

図書館 ☎(53)4000

☆利用者用検索端末「OPAC(オーパック)」について

全てのコミセン図書室にOPACを設置しました。利用者ご自身で好きな資料の検索や予約ができます。お昼の休室時間中も使えますので、ぜひご利用ください。

※予約には、パスワードの登録が必要です

☆映像ライブラリー DVD上映

「春日大社よみがえる黄金の太刀~平安の名宝に秘められた技~」

▶日時 1月20日(木)14:00から ▶場所 図書館1階 ▶対象 成人 ▶定員 先着8人 ※申込不要・無料

☆1月の子どもライブラリー

内容	日程
①赤ちゃんおはなしオルゴール(赤ちゃん向け絵本の読み聞かせや手あそびなど)	8日(土)11:00~11:30 図書館職員
②おはなしオルゴール(絵本の読み聞かせや手あそびなど)	22日(土)11:00~11:30 城陽おはなしサークル

▶場所 図書館1階 ▶対象 ①0~2歳の子とその保護者 ②幼児・小学生 ▶定員 各先着10人程度 ※申込不要・無料

イベントガイド Event guide

・団...オンライン一般先行・問...友の会
・才...オンライン友の会先行

文化パルク城陽

検索

文化パルク城陽 ☎(55)1010

※オンライン先行発売を行うイベントについては、ホームページをご覧ください

●ニューイヤーコンサート2022
◇日程 1月9日(日)15:00/プラムホール ◇全席指定 一般3,000円、学生(25歳以下)2,000円、問2,800円

●森高千里「この街」TOUR 2020-22
◇日程 4月16日(土)16:30/プラムホール ◇全席指定 8,800円 ◇発売日 2月19日(土)

●親子で楽しむ!こども寄席
◇日程 2月26日(土)14:00/ふれあいホール(13:00から整理券配布) ◇自由席 入場無料

●米朝一門会
◇日程 2月12日(土)14:00/プラムホール ◇全席指定 前売り3,300円、一般4,000円、問2,800円

●もうひとつの城陽 つないでつむぐコンサート
◇日程 2月20日(日)14:00/ふれあいホール ◇自由席 入場無料 ※2月5日(土)から文化パルク城陽総合受付にて整理券配布

●みんなで楽しむ!音楽の「わ」金管五重奏
◇日程 3月21日(祝)14:00/ふれあいホール ◇全席指定 一般1,200円、3歳~高校生700円

●ティータイム・ワンコインコンサート
◇日程 1月23日(日)14:30/ふれあいホール(13:30からチケット販売) ◇自由席 500円(飲み物付き)

●映画「お終活」
◇日程 2月18日(金)①10:30②14:00/プラムホール ◇自由席 前売り900円、一般1,000円、問900円

●ティータイムコンサート
◇日程 1月20日(木)14:30/ふれあいホール ◇自由席 入場無料

●関西フィル第12回城陽定期演奏会
◇日程 8月21日(日)14:00/プラムホール ◇全席指定 一般4,000円、学生(25歳以下)2,000円、問3,500円 ◇発売日 1月10日(祝)



城陽市は、京都サンガ F.C. のホームタウンです。みんなで京都サンガ F.C. を応援しよう!

相談日 新型コロナウイルスの影響により、中止している場合があります。必ず事前にお問い合わせください。
日程などは変更になる場合があります ★…電話相談の場合あり
①回…同一案件の相談は1回の利用でお願いします

1月

日程	相談時間 (12:00~13:00を除く)	相談場所	問い合わせ
乳幼児相談★ 1月4日(火)~18日(火) に要予約	24日 受付時間 9:00~11:00	保健センター	保健センター ☎(55)1111
健康・食生活相談 ★要予約	14・20日 9:00~11:00	保健センター	
児童・児童虐待 相談	月~金曜日 ※祝日を除く 9:00~16:00	家庭児童相談室(市役所内) ☎(56)4026	
子育て相談	月~金曜日 ※休園日を除く 10:00~15:00	市内全保育園	
	火~土曜日 ※祝日を除く 9:00~16:00	ひなたぼっこ(地域子育て支援センター) ☎(55)9260	
教育相談	月~金曜日 ※祝日を除く 8:30~20:00	ふれあい教室 ☎(56)5308※メール(fureaij@city.joyo.lg.jp)でも相談可	
緑の相談★	5・12・19・26日 13:00~16:00	都市政策課☎(56)4068	
市民活動相談	木~日曜日 9:00~19:00	市民活動支援センター (文化パルク城陽内)☎(55)1030	
交通事故相談★	4・6・11・13・ 18・20・25・27日 9:00~16:00	市民活動支援課 ☎(56)4001	市民活動支援課 ☎(56)4001
法律相談 ①回 1週間前から要予約	11・17・24日 13:30~16:10		
司法書士相談 ①回 ★1週間前から要予約	4日 13:30~16:00		
行政相談★	13日 14:00~16:00		
人権相談★	14・28日 13:00~16:00	市民活動支援センター (文化パルク城陽内)☎(55)1030	市民活動支援課 ☎(56)4001
	28日 9:30~12:00		
女性相談 (面接・電話)	火曜日 13:30~16:00	市民活動支援センター (文化パルク城陽内)☎(55)1030	市民活動支援課 ☎(56)4001
	金・土曜日 9:30~12:00		
女性法律相談 要予約	5日 13:30~16:30	ばれっとJOYO (男女共同参画支援センター) ☎(56)5076	
女性専門相談★ 要予約	12日 9:30~12:30		
	15・26日 13:30~16:30		
高齢者相談	月~土曜日 8:30~17:00	中部地域包括支援センター ☎(54)7330・☎(55)3047 西部地域包括支援センター☎(55)7222	
	毎日 8:30~17:30	北部地域包括支援センターひだまり ☎(55)5180	
消費生活相談	月~金曜日 ※祝日を除く 9:00~16:00	消費生活センター(商工観光課内) ☎(56)4052	
多重債務相談	月・水・金曜日 ※祝日を除く 9:00~16:00	福祉課☎(56)4034	
くらしと仕事の 相談	月~金曜日 ※祝日を除く 9:00~16:00	福祉課☎(56)4088	
障がい者相談★ 要予約	21日 13:00~15:00	福祉課	福祉課☎(56)4033
こころの相談★ 要予約	20日 13:30~16:00	福祉センター	

まちの本棚

問図書館☎(53)4000



図書館のおすすめ本

とびっきり ラッキーな
年になりますように



一生に一度は参拝したい全国の神社・お寺めぐり
渋谷申博/著 G.B.

日本の心を守り伝えてきた聖域、神社とお寺。日本全国から厳選した393社寺を、絶景写真とともに紹介します。神社・お寺の基礎知識や参拝の作法、「鳥居とは何か」「さざえ堂とは何か」といったコラムも収録しています



100年後も伝えたい縁起のいい伝統折り紙
小林一夫/著 日東書院本社

厄除招福の「十二支飾り」、商売繁盛の「大黒天」…。幸運が訪れることを祈って人々が生み出した「縁起物」と、「たたむ」美意識から生まれた折り紙を重ね合わせた、縁起のいい折り紙作品を紹介します



一生使えるポジティブ言い換え言葉
好感度も運氣もあがる魔法の言葉選び
えらせん/著 ワニブックス

少しとらえ方を変えれば、悲しい出来事もラッキーに、短所も長所に。ポジティブになれる言い換え言葉を紹介し、言い換え言葉が特に効果的な「お願いする」「注意する・叱る」などの4つのシーンについて解説します

1月の演習場訓練実施予定日

長池演習場は年間を通して立ち入り禁止です。絶対に入らないでください

日程	問い合わせ
射撃訓練	1~31日 陸上自衛隊大久保駐屯地 広報班☎(44)0001(内線218)
爆破訓練	なし



ごみ収集日

問衛生センター☎(53)1400

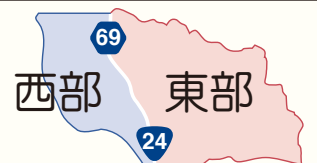

○府道69号線(平川室木<イズミヤ>~寺田新池)および国道24号(寺田新池~山城大橋東詰)を境に、西部地区と東部地区に分けています
○ごみは8:30までに指定の場所へ出してください。収集時間は、交通事情やごみ排出量の関係で一定ではありません。「分別のできていないごみ」「収集日が違うごみ」「収集後に出されたごみ」は収集できません

種別	西部地区	東部地区
燃やすごみ	毎週 月・木曜日 ※3日は収集しません	毎週 火・金曜日
プラマーク製品	毎週 火曜日	毎週 月曜日 ※3日は収集しません
燃やさないごみ	第1・第3水曜日(5・19日)	第2・第4水曜日(12・26日)
空ビン	第2・第4水曜日(12・26日)	第1・第3水曜日(5・19日)
空カン	第1・第3金曜日(7・21日)	第2・第4木曜日(13・27日)
ペットボトル 紙パック	第2・第4金曜日(14・28日)	第1・第3木曜日(6・20日)
大型ごみ	有料、予約制 問中央環境保全(株) [☎(82)3929] へ電話	
使用済乾電池 スプレー缶 カセットボンベ 使い捨てライター	「燃やさないごみ」の日に収集します それぞれ区別して無色透明・白色半透明の袋に入れて出してください(スプレー缶・カセットボンベは穴を開けずに出してください)	
廃蛍光管 (10:00~15:00)	第2水曜日(12日)に、市役所・各コミセン(寺田コミセンを除く)・各老人福祉センターなどで拠点回収します	
廃食用油 (時間は施設により異なります)	第3金曜日(21日)に、市役所・文化パルク城陽懸垂幕北側・各コミセン(寺田コミセンを除く)・各老人福祉センターなどで拠点回収します	
使用済小型家電 (随時)	市役所・文化パルク城陽エントランス・各コミセン(寺田コミセンを除く)・各老人福祉センターなどで拠点回収します	

休館日

開館時間	休館日
文化パルク城陽	1日(祝)~4日(火)・11日(火)・12日(水)・17日(月)・24日(月)・31日(月)
図書館	1日(祝)~4日(火)・11日(火)・12日(水)・17日(月)・24日(月)・27日(木)・31日(月)
市民活動支援センター	月~水曜日、1日(祝)・2日(日)
市民体育館	【休園日:1日(祝)~3日(月)】 4日(火)・11日(火)・18日(火)・25日(火)
ばれっとJOYO(男女共同参画支援センター)	1日(祝)~3日(月)・6日(木)・11日(火)・13日(木)・20日(木)・27日(木)
ひなたぼっこ(地域子育て支援センター)	1日(祝)~3日(月)・10日(祝)・17日(月)・24日(月)・31日(月) ※プレイルームなどは日曜日も閉室

献血

日程	時間	場所
12日(水)	10:00~11:30	福祉センター
	13:00~15:30	

保存版

1月の相談日や、ごみの収集日などを掲載したページです
1カ月間保存をお願いします。し尿収集日は15日号をご覧ください

ごみ袋は、無色透明・白色半透明をご使用ください

インフォメーション

官公署など

【はたらく講座】 個別相談と面接対策

就活の進め方や面接対策、
適職診断を実施します。

※個別相談はZoom・電話可
▶日時 1月11日(火)14:00~15:00
▶場所 若年者等就労支援拠点サザン京都
▶内容 自分の魅力を伝えるポイントや入退場の仕方、受け答えなどの面接対策
▶対象 15~49歳で就職活動中の人※学生を除く
▶費用 無料

困・困地域若者サポートステーション京都南 [☎(54)5380] へ電話(日曜日、祝日を除く10:00~17:00)

京都ジョブパーク 出張相談会

あなたの「はたらく」をサポートします。

▶日時 1月14日(金)10:~12:00(1人30分)
▶場所 働く女性の家 ▶対象 コロナ禍で離職せざるをえなくなった人、転職を考えている人など ※申込不要・無料
困・困城陽商工会議所 [☎(52)6866] へ電話

(56)4019

新春経済講演会

「地元企業の活性化と地域経済~生き残りの道はここにある~」

▶日時 1月28日(金)15:00~16:30(開場14:30)

▶場所 文化パーク城陽ふれあいホール※オンライン受講可

▶定員 先着150人(要予約) ▶費用 無料 ▶講師 神戸国際大学経済学部教授 中村智彦氏

困・困城陽商工会議所 [☎(52)6866] へ電話

交通事故無料相談 お気軽にご相談ください

損害賠償や示談、後遺障害に関する事など、交通事故相談員が相談に応じます。

被害者・加害者を問わず、どなたでもご相談ください。

※申込不要。電話相談可

★相談日時などは6面をご覧ください



困市民活動支援課
☎(56)4001

＜お誘い＞■フォトサークルアイリス写真展 1月1日(祝)~21日(金) 近鉄寺田駅地下道市民ギャラリー 松村☎090(8198)1782 <募集>■健康体操(自彊術) 毎週火曜日10:00~11:30 みどり集会所 井垣☎(44)7367

コ ミ セ ン

今池コミセン☎(56)0525 FAX(56)6041 〒610-0117枇杷庄知原15-1	
紙芝居と手作り工作 ~トコトコのぼり凧作り~ 1月15日(土)10:30~11:30 田中元洋氏	先着10人※幼児(保護者同伴)~小学生対象・無料 困1月5日(水)9:30から来館・電話
よくわかる介護保険制度 ~仕組みと認定までの流れ~ 1月21日(金)10:00~11:00 主任介護支援専門員 森田清延氏	先着20人 無料 困1月7日(金)9:30から来館・電話
体力向上教室~マシンによるトレーニング~ 1月23日(日)10:00~11:30 ノーザンライツ・コーポレーション	先着20人・無料 困1月9日(日)9:30から来館・電話
ストレッチ体操教室~楽しく健康体操~ 1月25日(火)13:30~15:00 西垣紀代氏	先着20人・無料 困1月11日(火)9:30から来館・電話

東部コミセン☎(55)7858 FAX(56)6037 〒610-0121寺田正道152	
子ども囲碁教室~囲碁に親しもう!!~ 1月8日(土)10:00~11:30(新年お楽しみ会) 1月22日(土)10:00~11:00 糸井庚代子氏	※幼児(保護者同伴)~大人対象 申込不要・無料
筋力トレーニング教室~いつまでも健脚保持のための筋力トレーニング~ 1月16日(日)14:00~15:30 京都テルサフィットネスクラブ	抽選30人 無料 困1月9日(日)10:30に来館抽選
親子でのびのび ~うた「たこの歌」・手あそびほか~ 1月19日(水)10:30~11:10 木下めぐみ氏	抽選7組※乳幼児とその保護者対象・無料 困1月12日(水)10:30に来館抽選
図書室 大人の講座 ~手と手でおしゃべりしませんか?~ 1月25日(火)10:30~11:30 絵本手話の会「ほほえみ」	先着10人・無料 困1月11日(火)10:30から来館
自力整体教室 ~足指を整え、自分の足で永(なが)く歩こう!~ 1月30日(日)10:30~11:30 中村由紀子氏	抽選9人・無料 困1月15日(土)10:30に来館抽選

青谷コミセン☎(53)8273 FAX(56)6042 〒610-0114市辺五島7-1	
みんなの歌ひろば~日本のうた~ 1月19日(水)13:30~14:30 葭村洋平氏、廣瀬友瞳氏	先着6人・無料 困1月19日(水)10:00から電話
ラインストレッチ 「美しい姿勢で新年をスタートしましょう!」 ~腰痛・肩こり・膝痛・冷え性でお悩みの人も~ ①1月20日(木)②1月27日(木)13:30~15:00 田中則美氏	①②各先着8人※女性対象 無料 困1月6日(木)10:00から来館・電話
体験教室 はじめてお琴 ~気軽にお琴をはじめませんか~ 1月23日(日)14:00~15:30 谷口範子氏	先着5人※大人対象・無料 困1月9日(日)10:00から来館・電話

寺田コミセン☎(55)0010 FAX(55)0197 〒610-0121寺田今堀1	
あろはぐ ~たのしいハイアンミュージックで親子のふれあいあそび~(全2回) 1月21日(金)・28日(金)10:00~11:30 並河寛子氏	先着10人※0歳児~未就園児とその保護者対象・無料 困1月6日(木)9:30から来館 ※保護者1人につき、兄弟姉妹の複数申込可
手芸教室~多目的ポーチ作り~(全2回) 1月27日(木)、2月3日(木)13:00~15:00 小川佐代子氏	先着10人・材料費1,600円 困1月6日(木)9:30から材料費を添え来館
年賀状コンクール [展示期間...2月1日(火)~27日(日)※最終日は15:00まで] 自作、またはいただいた年賀状の中から1人2点まで ☆参加賞あり 困1月19日(水)9:30~28日(金)に持参	
室内筋力トレーニング教室 ~椅子に座ってできる体幹トレーニング~ ①2月6日(日)10:00~11:30 ②2月6日(日)13:00~14:30 のぞみ整骨院 小川由智氏	①②各先着10人 無料 困1月7日(金)9:30から来館

南部コミセン☎(55)1002 FAX(56)6040 〒610-0111富野東田部70-1	
心地よいシンプルヨガ教室 ~心も体もすっきりと~ 1月19日(水)10:00~11:30 垣内早恵子氏	先着15人(男性・初心者歓迎) 無料 困1月7日(金)9:30から電話
ベビーと楽しむ親子体操教室 1月21日(金) ①10:30~11:30 ②11:45~12:45 西村加衣氏	①②各先着4組※首が据わった頃~3歳ぐらいの子とその保護者対象 困1月5日(水)9:30から来館・電話
将棋の広場 1月22日(土)9:30~11:30 平居 修氏	※小学生~大人対象 申込不要・無料
大人の卓球 1月23日(日)13:00~15:00 中村徹雄氏	先着16人※18歳以上対象 無料 困1月14日(金)10:00から来館・電話
唱歌教室 1月26日、2月2日・9日のいずれも水曜日 10:00~11:30 矢島有里氏	各回抽選30人 参加費10円(資料代) 困1月5日(水)10:00に来館 ※いずれか1日のみ申込可
ディスコン教室 ~ニュースポーツのディスコンを体験しよう~ 1月30日(日)13:30~16:00 南部ディスコンサークル	先着15人※18歳以上対象 無料 困1月12日(水)10:00から来館・電話

◆申し込みや問い合わせは、各コミセンへ [開館時間] 9:00~21:00 (困・困は17:00まで) [1月の休館日] ○北部・南部・今池・東部・青谷コミセン...1日(祝)~3日(月)・10日(祝)・17日(月)・24日(月)・31日(月) ○寺田コミセン...1日(祝)~4日(火)・11日(火)・12日(水)・17日(月)・24日(月)・31日(月)

新春ふくわらい

じょうりんちゃんをつくってみよう！



じょうりんちゃん

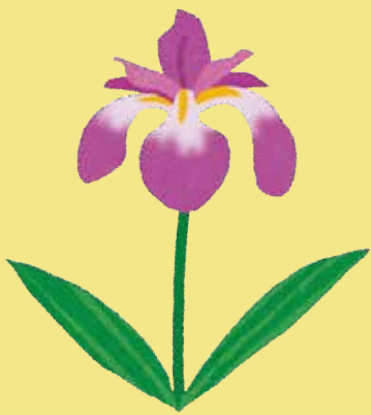
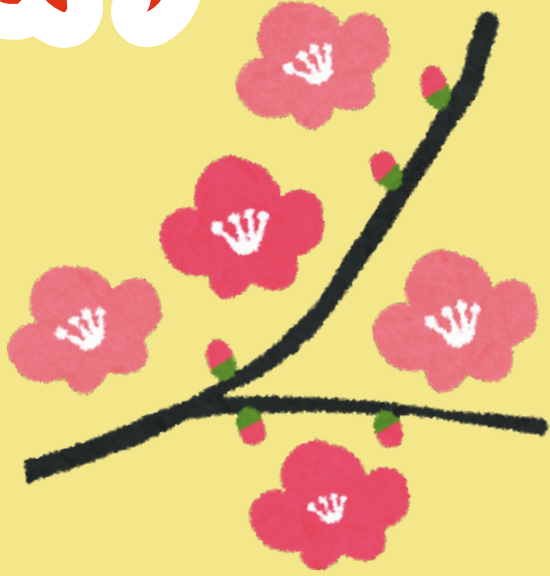

こたえあわせ

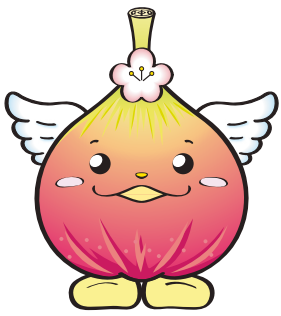

羽(左)

羽(右)



目と眉(左)



梅の花

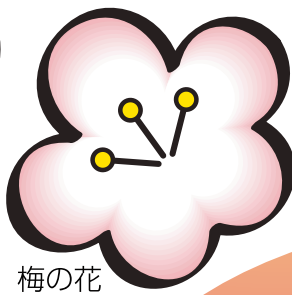

目と眉(右)

ぶひん

おとなのひとに
きりとってもらってね



左右のほっぺ



鼻と口

左の足

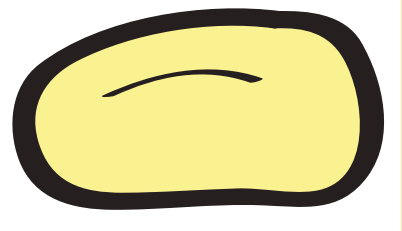

右の足

