



市の人口
1月1日現在

総数 74,330人
(男35,652人)
(女38,678人)

世帯数 30,447世帯



じょうりんちゃん

緊急事態宣言発出！ 2月7日(日)まで

日本国内の感染者が増加し、1月7日に1都3県に緊急事態宣言が出されたのに続き、1月14日に京都府を含む7府県にも宣言が出されました。それを受け京都府では、緊急事態措置により不要不急の外出自粛や感染対策の徹底を改めて呼びかけています。感染拡大を防ぐため、市民のみなさん一人一人の感染予防をお願いします。

☎危機・防災対策課☎(56)4045

不要不急の外出自粛にご協力をお願いします

- ・医療機関への通院、食料・医薬品・生活必需品の買い出し、必要な職場への出勤、屋外での運動や散歩など、生活や健康の維持のために必要な場合を除き、原則として外出しないこと
- ・特に20：00以降の不要不急の外出自粛を徹底すること

城陽市でも感染者が増加しています

城陽市の新型コロナウイルスの感染者数は、昨年12月以降から急増し148人（1月20日現在）となっています。また、幅広い世代で感染が確認されています。

月別：城陽市の新型コロナウイルス感染者数
(令和2年3月～令和3年1月20日)

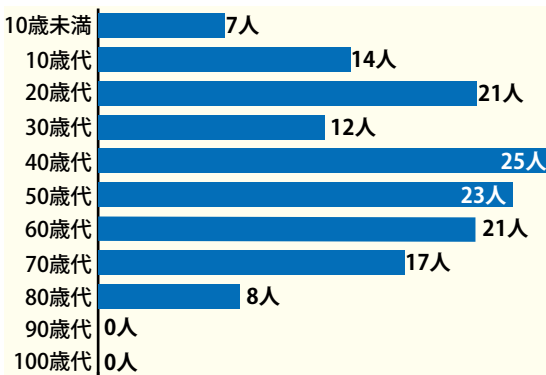
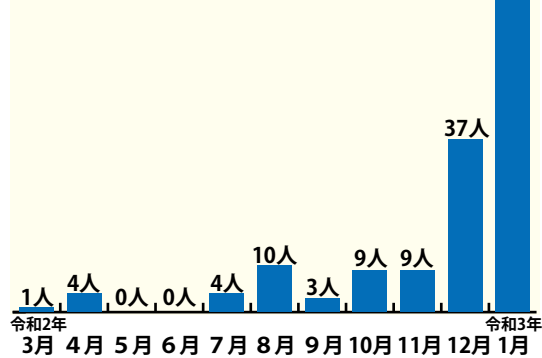

年代別：城陽市の新型コロナウイルス感染者数
(令和2年3月～令和3年1月20日)

新型コロナウイルス感染症拡大を防ぐために

新型コロナウイルスは、自分自身で増えることはできませんが、粘膜などの細胞に付着して入り込んで増えることはできます。

新型コロナウイルスは、「飛沫感染」「接触感染」により、発症の2日前から発症後7～10日間程度、他の人に感染させる可能性があると言われています。

「飛沫感染」とは

感染者の飛まつ（くしゃみ、せき、つばなど）と一緒にウイルスが放出され、他の人がそのウイルスを口や鼻などから吸い込んで感染することを言います

「接触感染」とは

感染者がくしゃみやせきを手で押さえた後、その手で周りの物に触れるとウイルスがつきます。他の人がそれを触るとウイルスが手に付着し、その手で口や鼻を触ることにより粘膜から感染することを言います。WHOは、新型コロナウイルスは、プラスチックの表面では最大72時間、ボール紙では最大24時間生存するなどとしています。

感染予防のために

こまめに手を洗いましょう

手洗いは、たとえ流水だけであったとしても、ウイルスを流すことができるため有効です。せっけんを使った手洗いはコロナウイルスの膜を壊すことができるので、更に有効です。

マスクを着用しましょう

マスクは飛沫の拡散予防に有効です。人にうつさない、うつらないためにマスクを着用しましょう。

3密を回避しましょう

閉鎖した空間で、近距離で多くの人と会話するなどの環境では、せきやくしゃみなどの症状がなくても感染を拡大させるリスクがあるとされています。感染のリスクを高める「密閉」「密接」「密集」の状態にならないよう、ソーシャルディスタンスの保持や換気などを行いましょう。

発熱症状などがある場合は

発熱症状などのある人はまずは身近な医療機関（地域の診療所・病院）へ連絡を！

医療機関が指定した時間に診察し、医師の判断により新型コロナウイルス感染症やインフルエンザの検査を行います（または、検査のできる医療機関を紹介します）。

夜間や医療機関が休みの時、かかりつけ医のいない人は、きょうと新型コロナ医療相談センターに連絡を。

きょうと新型コロナ医療相談センター
☎075(414)5487 / 365日24時間

換気のポイント

- ・室温の目安は18度以上
- ・常時換気設備がある場合は使用し、常時換気を行いましょ
- ・常時換気設備がない場合は、台所や洗面所の換気扇を常時使用しましょ



適度な保湿を！

- ・湿度の目安は40%以上
- ・加湿器の使用や洗濯物の室内干し、こまめな拭き掃除で湿度を保ちましょ



NEW 城陽へ

2月。酷寒の季節を迎えましたが、いかがお過ごしでしょうか。新型コロナウイルス感染症は、世界中で相変わらず猛威を振るい収束の気配がありません。去る1月14日には、京都府に対して緊急事態宣言が発出され、本市もそれに基づき全力で対応しています。新しい生活様式の中でコロナ撲滅に向けてご協力いただきますようお願いいたします。▼コロナ下の成人式。普通が普通でなくなった

この1年。背を照らす太陽の前に伸びる影しか見えなかった。ふと聞こえた羽音、見上げると2羽のしらさぎ。飛び立つ1羽、太陽に向かつて。私たちも飛び立とう、新時代の空へ。これは今年の成人式で企画運営委員から披露された成人式記念プレート（文庫正面玄関手前の右通路に歴代のプレートがあります）のデザインコンテストです。頼もしい城陽の若者、未来を創造する新成人に幸あれとエールを送ります。

市長 奥田敏晴



お早めに! 所得税及び復興特別所得税、市民税・府民税の申告

■確定申告(所得税及び復興特別所得税)■

聞宇治税務署 ☎(44)4141

平成25年～令和19年分については、復興特別所得税を所得税と併せて申告・納付する必要があります。昨年も確定申告をした人は、前年分の申告書控えを持参してください。

期間 2月16日(火)～3月15日(月) 9:00～16:00※土・日曜日、祝日を除く(2月21日(日)・28日(日)は開設)

公的年金を受給している人の、申告相談にも応じています。

なお、確定申告による所得税及び復興特別所得税の納期限は3月15日(月)です。納税は、振替納税やコンビニ納付など簡単な手続きで利用できる方法をご利用ください。

申告会場 宇治税務署

※市民税・府民税の申告書は受け付けていません。コピーサービスがないため、写しの書類はあらかじめご用意ください。また、車でお越しの際は、臨時駐車場をご利用ください

※会場へは「入場整理券」が必要です。整理券は当日に配付しますが、LINEでの事前発行も行います。なお、発行状況により、後日の来場をお願いすることがあります。当日の配付状況やその他詳しくは、国税庁ホームページをご覧ください

◇確定申告書は郵送でも提出できます

「郵便物」(第一種郵便物)または「信書便」として、〒611-8588宇治市大久保町井ノ尻60-3 宇治税務署へ郵送してください

◎申告もできる無料相談会を実施

税理士などが確定申告の書き方などの相談に応じます ※「土地・建物・株式などを売却した所得」、「贈与税」や「相続税」を除く

▶日時 2月4日(木)・5日(金) 9:30～12:00・13:00～16:00(受付9:00～15:00) ※入場整理券の配付状況により、早めに受付を終了する場合あり ▶場所 福祉センター

☆来場を検討している人へ

○新型コロナウイルス感染拡大防止のため、自宅から申告できるe-Taxをぜひご利用ください。電話やチャットボットによる相談も可能です

○来場される場合は、必要最小限の人数でお越しください

○ボールペンや計算器具などを必ず持参してください

■市民税・府民税の申告■

聞税務課市民税係 ☎(56)4021 ※申告会場の混雑状況(およその待ち時間)のみであれば☎(52)1111でもお伝えできます

期間 2月16日(火)～3月15日(月) 9:00～16:00※土・日曜日、祝日を除く。来場者多数の場合、入場制限や早めに受付を終了する場合あり

新型コロナウイルス感染拡大防止のため、地区別に受付します。指定日での来場が困難な場合は全地区または他地区の受付日でも受付が可能です。また、ボールペン・計算器具などを必ず持参してください。受付開始時間や正午前後は大変混雑するため、分散来場やe-Tax・郵送での申告もご利用ください。

	受付日	地区
2月	16日(火)、17日(水)	平川、長池、水主、観音堂、上津屋、中
	18日(木)、19日(金)	久世、市辺、奈島
	22日(月)、24日(水)、25日(木) 26日(金)	富野、枇杷庄 寺田
3月	1日(月)、2日(火)、3日(水)、 4日(木)、5日(金)	寺田
	8日(月)、9日(火)、10日(水)、 11日(木)、12日(金)、15日(月)	全地区

申告会場 福祉センター南側プレハブ1階

※市役所税務課では受け付けできません

◇申告が必要な人

令和3年1月1日現在、城陽市に住民票がある人

※次の場合は申告の必要がありません…○確定申告書を提出する ○1カ所から給与を受け、その支払先から年末調整済の給与支払報告書の提出がある

◇申告書などは郵送でも提出できます

申告書と源泉徴収票、生命保険や地震保険の支払証明書などを、〒610-0195 城陽市役所 税務課市民税係へ郵送してください。

◇令和2年中に所得がなかったのに申告書が届いたら?

市民税・府民税申告書裏面に必要事項を明記し、城陽市役所 税務課市民税係へ郵送してください。申告がない場合、課税証明書が発行できません。

<申告に必要なもの>

はんこ、マイナンバーカードまたはマイナンバーのわかる通知カードなど、身分証明書(運転免許証など)、収入のわかるもの(源泉徴収票など)、所得控除などを受けるための控除証明書や障害者手帳、口座のわかる通帳など

◎確定申告については、給与所得者・年金所得者を対象とした簡易な申告のみ受け付けます。※事業所得・農業所得・不動産所得・譲渡所得などの申告や住宅借入金等特別控除、青色申告は、宇治税務署で行ってください

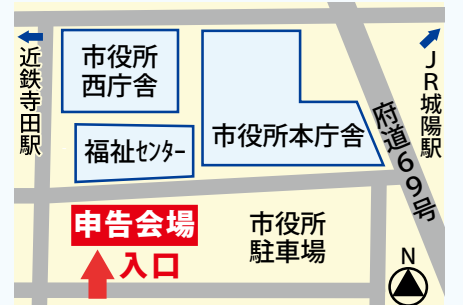

自宅やスマートフォンから確定申告ができます

聞e-Tax・作成コーナーヘルプデスク ☎0570(01)5901

国税庁ホームページの「確定申告書等作成コーナー」から、所得税及び復興特別所得税の申告書や青色申告決算書などが作成できます。作成したデータはe-Taxを利用して自宅から提出でき、また添付書類が省略できます(申告期限から5年間は提出・提示を求められる場合があります)。

<マイナンバーカードを持っている人>

IDとパスワードがなくても申告できます

※ICカードリーダーがスマートフォン(対応機種のみ)を使用

<マイナンバーカードを持っていない人>

IDとパスワードを税務署で発行してください(顔写真付きの本人確認書類が必要)

令和3年度(令和2年分)の主な税制改正

聞税務課市民税係 ☎(56)4021

○給与所得控除の改正 ○公的年金等控除の改正 ○基礎控除の改正 ○所得金額調整控除の創設 ○調整控除の改正 ○未婚のひとり親に対する税制上の措置及び寡婦(寡夫)控除の改正 ○新型コロナウイルス感染症に関連する個人市民税・府民税の税制上の措置

※詳しくは市ホームページをご覧ください



国民年金保険料「口座振替前納制度」

問京都南年金事務所 ☎ 075 (644) 1165

前納制度を利用いただくと、割引率が高く大変お得です。また、口座振替にすると納め忘れがなく安心です。

現金・クレジットカード納付についても、割引額の大きい2年前納が利用できるようになりました。詳しくはお問い合わせください。

種類	対象期間	振替日	割引額 (令和2年度)
1カ月前納	当月分	当月末	50円
6カ月前納	4月～9月分 10月～翌年3月分	4月末 10月末	1,130円
1年前納	4月～翌年3月分	4月末	4,160円
2年前納	4月～翌々年3月分	4月末	15,840円

※割引額は令和2年度保険料額による推計

圃2月26日(金)までに、金融機関が京都南年金事務所へ直接

年金手帳 Q&A

問国保医療課国保年金係 ☎ (56) 4090
京都南年金事務所 ☎ 075 (644) 1165

Q:年金手帳を紛失しました。再発行はどのようにすればいいですか?

A:年金手帳の再発行は、手続き時に加入している年金の種類により手続き先が変わります

◇厚生年金などに加入している人(第2号被保険者)や、その人に扶養されている配偶者(第3号被保険者)は加入者の勤務先での手続きになります

◇自営業・学生・アルバイトなどの人(第1号被保険者)は、市役所での手続きになります※お急ぎの場合は、京都南年金事務所で行ってください

▶**手続きに必要な物** 基礎年金番号のわかる物(納付書や日本年金機構からの通知書など)、本人確認ができる物(運転免許証など)

申請はお済みですか?

ひとり親世帯臨時特別給付金

申請期限 **2月26日(金)**

令和2年6月分児童扶養手当受給世帯には申請不要で基本給付が給付されますが、以下の世帯は申請が必要です。

- ①令和2年6月分児童扶養手当受給世帯のうち、所得減少による追加給付を受ける世帯
- ②新型コロナウイルス感染症の影響により、児童扶養手当受給世帯と同等の水準に所得が減少した世帯

◎新型コロナウイルス感染症の影響が継続しているため、令和2年12月からひとり親世帯臨時特別給付金(基本給付のみ:1世帯5万円、第2子以降1人につき3万円加算)の再支給を行っています。ひとり親世帯臨時特別給付金を未受給の人で、これから申請をする場合は、再支給分も含めて申請してください。※詳しくは、市ホームページをご覧ください

圃子育て支援課 ☎ (56) 4036

市有地売却
(一般競争入札)
のお知らせ

売却物件
住所:寺田林ノ口7
130
地目:宅地
地積:80.5平方メートル

【完払実施要領などの縦覧】
圃2月19日(金)まで

▼場所 管財契約課
▼開札日時など 3月9日(火)午後1時30分
圃市役所プレハブ庁舎
圃・圃2月19日(金)午前9時～正午・午後1時～4時まで、所定の用紙(管財契約課に設置、または市ホームページからダウンロード)を、管財契約課

☎(56)4042へ

持参

▼日時 2月19日(金)午後1時～4時 ※1人30分 ▼場所 市民活動支援課相談室 ▼定員 先着6人 ▼主催 京都弁護士会 ◎秘密厳守

圃・圃2月12日(金)から、市民活動支援課 ☎(56)4001へ直接か電話

府営住宅
特定目的優先
入居募集

▼対象 高齢者・母子
・父子・障がい者世帯
▼申込期限 2月12日

(金)まで
圃・圃高齢介護課 ☎(56)4031、子育て支援課 ☎(56)4036、福祉課 ☎(56)4033

令和3年度
学童保育所入所
申請書の配布と
2次受付

▼対象 昼間留守家庭で令和3年度に小学校に就学する児童※現在入所している児童も要申込 ▼入所日 4月1日(木) ※春休み期間「3月15日(月)～31日(水)」の入所を希望する場合は、2月26日(金)までに別途申込が必要
圃2月1日(月)～19日(金)に、所定の用紙

(子育て支援課・学童保育所に設置)に必要な事項を明記し、証明書類、スポーツ安全保険料800円(万が一に備え、加入をお願いします)などを添えて、子育て支援課または各学童保育所へ持参 ※その他書類が必要な場合がありますので、詳しくは「入所案内」(子育て支援課・学童保育所に設置)をご覧ください
圃子育て支援課 ☎(56)4035

産後ケア事業

出産後のサポートが必要な人の自宅へ助産師が訪問し、心身のケア

アや育児サポートを行います。
▼対象 城陽市に住民票がある産後1年までの人で、①③いずれかに該当する人:①育児不安や心身に不調がある ②授乳や沐浴などの育児に不安がある ③協力者がいない ※赤ちゃんとお母さんの状況を確認して利用の可否を決定します

実施日時
平日午前9時～午後5時(1日2時間30分×3時間)
費用
1日2,000円(生活保護世帯、市民税非課税世帯は無料)
圃・圃所定の用紙(保健センターに設置)に必要な事項を明記し、保健センター「〒610-0111

富野久保田1-1、☎(55)1111へ郵送または持参

ママ パパ教室

「ママ&赤ちゃんに優しいお食事コース」
妊娠中の食生活や、簡単にできるおかずのレシピ紹介などを行います(個別栄養相談・健康相談あり)。

▼日時 2月26日(金)午後1時15分～4時
▼場所 保健センター
▼対象 妊婦さんとその家族 ▼定員 10組
(初めての人優先)
▼費用 無料 ▼持ち

物 母子健康手帳、筆記用具 ※保育なし
圃・圃2月2日(火)～15日(月)に、保健センター「☎(55)1111」へ直接か電話

健康手帳が
ダウンロード
できます

これまで冊子で配布していましたが健康手帳は、自身で厚生労働省ホームページから「健康手帳」をダウンロードしていただくことになりました。

なお、これまでの冊子は、保健センターと国保医療課で配布しますが、在庫がなくなり次第終了となります。
圃保健センター ☎(55)1111

広告

健康じょうよう21 JOYOヘルス アップ講座

くからだも こころも いきいきと

運動講座 『ひと工夫で運動効果アップ!!生活習慣病予防と筋力アップ』

▼日時 2月15日(月) 午後2時～3時30分

▼場所 保健センター

▼対象 市内在住の人

▼定員 先着15人

▼費用 無料

▼講師 (株)ノーザンライツ・コーポレーション 健康運動指導士 ▼持ち物など タオル、お茶、筆記用具、動きやすい服装

申込 2月2日(火)から、保健センター「☎(55)1111」へ直接か電話

介護者教室

高齢者の食事や栄養面から見た、体の不思議について学びませんか。

▼日時 2月24日(水) 午後1時30分～2時30分

▼場所 青谷コミセン

▼対象 城陽市に住民票があり高齢者を介護している人、または介護に関心がある人

▼定員 15人

▼費用 無料

▼講師 梅林園 管理栄養士など

申込 2月2日(火)～23日(祝)に、在宅介護支援センター 梅林園



はーもにいサロン (交流会)

耳が聞こえにくいことで生活に不便や不安を感じていませんか? 家族や知人も参加できます。

▼日時 2月15日(月) 午前10時～11時45分

▼場所 福祉センター

※申込不要・無料

▼対象 聴覚障害者生活支援センター はーもにい (京都府聴覚言語障害センター内) ☎(30)9000、Fax(55)7708

電話 ☎(52)4533 へ



公開講座 耳のこと何でも相談 『補聴器のこと』

▼日時 2月16日(火) 午後1時30分～3時

▼場所 福祉センター

▼内容 いつから補聴器を使ったらよいのか? 高価な補聴器のほかが聞こえやすくなる? など

▼対象 きこえに不自由を感じている人やその家族、支援者など ※申込不要

▼費用 無料

▼講師 聴覚障害者生活支援センター はーもにい (京都府聴覚言語障害センター内) ☎(30)9000、Fax(55)7708



聴力測定および聞こえに関する相談

▼日時 3月4日(木) 午前10時30分～午後2時30分

▼場所 青谷コミセン

▼内容 聴力測定、言葉の明瞭度の検査、相談

▼定員 4人(1人約1時間)

▼その他 持っている人は補聴器・障害者手帳

申込 2月4日(木)から、聴覚障害者生活支援センター はーもにい (京都府聴覚言語障害センター内) ☎(30)9000、Fax(55)7708 へ電話かファクス

令和3年度 就学援助制度の申請について

学校教育課 ☎(56)4004

経済的理由による就学困難な児童・生徒に係る学用品費などの支給を援助します。

対象

学校諸経費の支払いが困難で、教育委員会の基準に該当する小・中学校の児童・生徒の保護者
※民族学校に通学している人も対象

援助の種類

- ・学用品費
 - ・通学用品費
 - ・校外活動費
 - ・学校給食費
 - ・修学旅行費
 - ・医療費 (う歯・結膜炎・中耳炎などの疾病で、学校で治療の指示を受けた場合に限る)
- ※生活保護世帯は校外活動費、修学旅行費を援助

申込 2月1日(月)～22日(月)に、平成31年中(令和元年中)の所得を証明するもの(源泉徴収票や確定申告の写しなど)、はんこ、振込口座のわかるものを学校または学校教育課へ持参 ※現在、就学援助を受けている人も新たに申請が必要。なお、所得状況を証明する書類については、令和2年1月1日現在城陽市に住民票があり、税の申告済みの世帯は不要。受付期間以外でも随時受付

第1次申請受付 京都府高校生給付型奨学金

対象

次の①～④いずれかに該当する市民税非課税世帯(生活保護世帯を除く)の高校生(高等専門学校などを含む)

- ①母子・父子世帯
- ②児童世帯
- ③障がい者世帯
- ④長期療養者世帯

※①は父または母を除く20歳以上65歳未満の人が同居している場合には申請不可。また20歳未満または65歳以上の人が同居している場合はその人も非課税であること(いずれも年齢は令和3年3月31日時点)

その他

他の制度と併用できない場合があります。詳しくは、お問い合わせください。

申込 2月26日(金)までに、所定の用紙(教育総務課に設置)を教育総務課 ☎(56)4003、または山城北保健所総務分室 ☎(63)5745 へ持参

費用を助成 風しん予防接種

保健センター ☎(55)1111

令和2年4月1日以降に任意で接種した風しんワクチン・麻しん風しん混合ワクチン予防接種の費用を一部助成します。なお、かかりつけ医などで接種できない場合は、保健センターへお問い合わせください。

▶**対象** 接種日に城陽市に住民票がある、次のいずれかに該当する人…○妊娠を希望する女性で、風しん抗体検査などで抗体価の低い人 ○風しん抗体価の低い妊婦の同居者で、同居者本人も風しん抗体検査などで抗体価の低い人 ▶**助成額** 接種費用の3分の2(1人1回分のみ) ※市民税非課税世帯、生活保護世帯、中国残留邦人等支援給付世帯に属する人は全額助成 ▶**接種期間** 令和2年4月1日～令和3年3月31日

注意事項

- ・接種前1カ月、接種後2カ月の間は避妊が必要
- ・過去に風しんにかかった人や、風しんまたは麻しん風しん混合ワクチンを今までにあわせて2回以上接種している人は接種不要

申込 医療機関で全額支払い後、3月31日(水)(消印有効)までに、①接種を証明できる領収書(原本) ※被接種者名・予防接種名・接種金額・接種日・医療機関名の記載があるものでコピー不可 ②抗体価が低いことがわかる書類(抗体検査の結果、本人の母子手帳など) ③妊婦の同居者の場合は、妊婦の抗体価が低いことがわかる書類と母子健康手帳の表紙の写し ④はんこ ⑤銀行口座のわかるもの(通帳など)を、〒610-0111富野久保田1-1 保健センターへ持参、または所定の用紙(保健センターに設置、または市ホームページからダウンロード)と①～③を郵送

「先天性風しん症候群」について

風しんの免疫のない女性が妊娠初期に罹患すると、風しんウイルスが胎児に感染して、出生児に難聴や心疾患、白内障などの先天性風しん症候群(CRS)といわれる障がいを引き起こすことがあります。

城陽市プレミアム付商品券のご使用はお済みですか?

使用期限 2月15日(月)

期限を過ぎると使用できません(返金もできません)

必ず期限内にご使用ください

申込 城陽商工会議所 ☎(52)6866

広告

市役所駐輪場と車椅子使用者用駐車施設を新たに設置しました

庁舎耐震補強等整備事業に伴う外構整備が完了し、新たに駐輪場を設置しました。また、西庁舎北側に車椅子使用者用駐車施設を1区画設けましたので、ご利用ください。なお、市役所前駐車場にある車椅子使用者用駐車施設2区画は引き続き利用できます。

☎総務情報管理課 ☎(56)4011

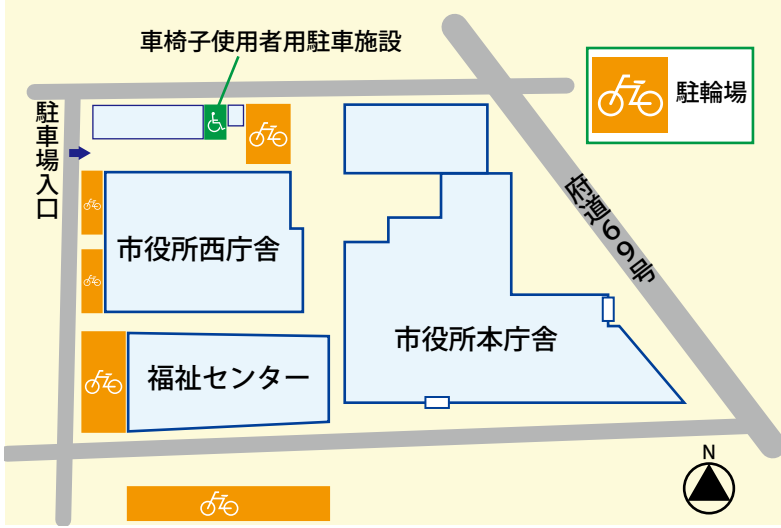

オペラ歌手の田村麻子さんをきょうと城陽応援大使に任命しました



城陽市出身で、ニューヨークを拠点に活躍されているオペラ歌手の田村麻子さんを、きょうと城陽応援大使に任命しました。

世界の主要コンクールで上位に入賞し、さまざまなオーケストラから招へいされるなど、世界で活躍する田村さんですが「城陽で過ごした幼少期は宝物」と城陽への愛情はたっぷり。「JAPANの“J”はJOYOの“J”だというくらい積極的にPRしていきたい」と、心強い抱負を語ってくれました。

まちかど写真館

子ども英会話教室
講師は英語を母国語としている人(ネイティブ・スピーカー)と日本人です。
ベビシック・クラス(2クラス)
▼日程 4月13日(令和4年3月17日)の毎週火・木曜日(全86回)午後4時40分～5時25分※4月8日(木)に説明会を実施 ▼定員 各クラス先着8人 ▼対象 令和3年度の小学5年生、小学6年生
▼費用(月額) 6,000円(4月～令和4年2月の11か月分で教材費含む)※入会金として協会年会費3,000円別途
☎・☎「子ども英会話教室」、住所、氏名(フリガナ)、保護者氏名(フリガナ)、学校名、学年、電話番号を明記

し、城陽市国際交流協会「〒610-0121寺田西ノ口7-4 西邦ビル2階、☎(57)0713、Fax(57)0714、Eメール: gogaku@i-joyo.jp」へメール・ファクス・往復ハガキ(返信面に申込者の宛先を明記)を郵送または直接(ホームページからも申込可)
働く女性の家
☎(55)1002
Eメール: hataraku.josei@city.joyo.lg.jp

午前9時30分～11時
▼対象 市内在住・在勤の女性、または市内での就職を希望している人、市内在住で求職中の男性※男性はおおむね50歳以下 ▼定員 先着7人 ▼費用 無料 ▼講師 ハローワーク宇治
②技術習得講座「パソコン教室」
見習書&請求書を効率よく作ろう
(エクスセル夜間) 中級
▼日時 3月3日(水)午後6時45分～9時15分 ▼対象 エクセル

の基本操作ができる、市内在住・在勤または市内での就職を希望している女性 ▼定員 先着10人 ▼費用 300円(テキスト代) ※貸し出しパソコンあり ▼講師 キャリアコンサルタント(株)小松麻利子氏
③再就職準備講座
就活に役立つ! 私発見力カラーコーディネート術
▼日時 3月4日(木)午後1時～3時 ▼対象 市内在住・在勤または市内での就職を希望している女性 ▼定員 先着10人※①を受講の人優先 ▼費用 20円程度(資料代) ▼講師 カラーコンサルタント 青柳彩子氏
④講演会
「アンガーマネジメント」～イライラの感情と上手につきあおう～

▼日時 3月6日(土)午後1時～3時 ▼対象 市内在住・在勤の女性、または市内での就職を希望している人、市内在住で求職中の男性 ▼定員 先着50人 ▼費用 無料 ▼講師 特定社会保険労務士 小松麻利子氏
①～④いずれも
▼その他 託児あり(生後6カ月～就学前で要申込)
☎2月2日(火)午前10時から、件名①「思いを伝える履歴書」②「パソコン教室」③「カラーコーディネート術」④「講演会」、住所、氏名、年齢、電話番号、託児の有無を明記しメール、または直接か電話

春いちばん文化まつり

☎文化芸術協会 ☎(55)1210

2月7日(日)～3月28日(日) / 文化パーク城陽

今年度は、新型コロナウイルス感染拡大防止のため、一部内容を変更、または関係者のみで実施する催しがあります。ご理解をお願いします。

部門	日時	会場
洋楽スプリングコンサート	2月7日(日)13:00～16:00	ふれあいホール
吟と舞	2月23日(祝)10:30～16:00	ふれあいホール
古典文化芸術のつどい	2月28日(日)11:30～16:00	ふれあいホール
邦舞・民謡のつどい	3月6日(土)12:00～16:00	ふれあいホール
第27回城陽切手展	3月6日(土)9:00～18:00 3月7日(日)9:00～16:00	第3会議室
簡単!素敵!手づくり講習会(展示)	3月7日(日)10:00～16:00	第4会議室
春の市民美術展	3月19日(金)16:00～18:00 3月20日(祝)9:00～18:00 3月21日(日)9:00～16:00	市民プラザ
三曲演奏会	3月28日(日)13:30～16:00	ふれあいホール

※「和太鼓響演」については、関係者のみで開催します
※当日、新型コロナウイルス感染拡大防止のため、記名をお願いします
※混雑時には、入場制限する場合があります

庭木を譲ります

☎都市政策課 ☎(56)4068

市では、グリーンバンク制度として、市民から申し出のあった、庭木の譲渡を先着順で斡旋します。詳しくは、お問い合わせください。(市ホームページに写真を掲載)

【エンゼルトランペット】
▶樹高 35センチ ▶幹周り 5センチ ▶備考 鉢植え(花色:白)
※樹高、幹周りの寸法は概略寸法
○移植に要する経費は、譲受者の負担
○その他のことは譲渡者・譲受者の話し合いによる
☎2月2日(火)10:00から、都市政策課へ直接か電話

FMうじで市政広報番組を放送しています!

☎FMうじ ☎(24)0888、秘書広報課 ☎(56)4051
周波数 88.8メガヘルツ インターネットでも放送中!

城陽パープルタイム (城陽市市政広報番組) 市からのお知らせなど 毎週月曜日 16:00から (約40分)	耳よりガイド (FMうじ・情報番組) 市からのお知らせなど 毎週月～金曜日 8:50・12:00・17:50 からの1日3回(約10分)
---	--

文パル通信

プレイルーム ☎(55)1900

☆幼児交通安全教室

パネルシアター・紙芝居などで、楽しく交通安全について学びましょう。

▶日時 2月10日(水)10:30から ▶対象 幼児とその保護者 ▶講師 城陽警察署
☎直接が電話

プラネタリウム ☎(55)7667

☆2月のプラネタリウム定時投映

- チャギントン 星空にレッツライド! (11:00)
- ポケットモンスター オーロラからのメッセージ (13:30)
- アポロストーリー 月への挑戦 (15:30)

▶日程 土・日曜日、11日(祝)、23日(祝)に1日3回 ▶内容 今夜の星空の紹介・解説、番組投映 ▶観覧料 個人…大人(高校生以上)600円・子ども(4歳~中学生)300円、団体(20人以上)…大人480円・子ども240円

☆ティモプラネタリウムコンサート日本音楽百景Vol. 5 ~このとき、この歌がいつもそばに~

『雪の降る町を』『なごり雪』『セレナード「白鳥の歌」より』ほか
▶日時 2月4日(木)14:00から ▶費用 1,000円 ▶出演 サックス&ピアノユニット
☎直接

☆トパーズプラネタリウムジャズライブ ~関西を中心に活動するジャズミュージシャンによるライブ~

『スターダスト』『ペーパームーン』『マイ・ファニー・バレンタイン』ほか
▶日時 2月10日(水)14:00から ▶費用 1,000円 ▶出演 若松由紀(ピアノ)、西川サトシ(ベース)、桧山 薫(ボーカル)
☎直接

五里ごり館 (歴史民俗資料館) ☎(55)7611

☆常設展示室民俗コーナー展示「自然を染める」

城陽市内の草木や実で染めた麻布を展示し、染色の材料などについて紹介します。

▶日程 3月17日(水)まで ▶時間 10:00~17:00 (入館は16:30まで) ▶入館料 大人200円、小・中学生100円※市内在住の小・中学生、65歳以上の人、身体障害者手帳などを持っている人は無料

☆冬季特別展「心ときめく映画の世界」

【ギャラリートーク】展示解説
▶日時 2月14日(日)・28日(日)11:00~12:00・14:00~15:00 ※申込不要・無料(入館料別途)

図書館 ☎(53)4000

☆2月の子どもライブラリー

内容	日程
おはなしオルゴール (絵本の読み聞かせや手あそびなど)	20日(土)11:00~11:30 アンデルセンこばなしの会
	27日(土)11:00~11:30 城陽おはなしサークル

▶場所 図書館1階 ▶対象 幼児、小学生 ▶定員 各先着10人程度 ※申込不要・無料

スポーツ

第35回 城陽ミックスダブルステニス大会

①一般の部
▼日時 3月14日(日)
▼種目 Aクラス、Bクラス(過去の大会でのBクラス優勝者を含むペアは不可) ▼定員 合計先着30組

②年齢別の部
▼日時 3月21日(日)
▼種目 70歳以上の部、100歳以上の部 ※いずれもペアの合算年齢(令和3年3月31日時点) ▼定員 合計先着30組

①②いずれも
▼時間 午前9時~午後5時
▼場所 鴻ノ

東山運動公園テニスコート ▼費用 4,000円(協会登録員は1人1,500円)
☎・☎2月26日(金)までに、所定の用紙と費用を、城陽テニス協会加藤氏「寺田袋尻1-8、☎(53)9088」へ持参※振込については、お問い合わせください

3月のソフトボール教室

▼日時 3月6日(土)・20日(祝)・27日(土) 午後1時~4時30分
▼場所 富野小学校
▼対象 山城地域在住の小学生女子 ▼持ち物 タオル、飲み物(グロップ・バットの貸し出しあり) ※申込不要・無料
☎・☎2月17日(水)までに、鴻ノ東山運動公園「☎(55)6222」へ電話

城陽市歩こう会 2月の歩こう会

◇甘南備山(約10キロ)
▼日程 2月14日(日) 文化パルク城陽正面玄関前 午前9時集合
▼費用 1,000円 (12回通用) ▼持ち物 弁当、水筒、雨具 ※申込不要
☎・☎石田氏「540147」

小学生 ここのすやま エコロベースクラブ

▼日時 2月20日(土) 午後4時~5時30分
▼場所 市民体育館
▼費用 無料 ▼持ち物 体育館シューズ
☎・☎2月17日(水)までに、鴻ノ東山運動公園「☎(55)6222」へ電話

広告サイズ見本 (1枠)

あなたの活動 **がちりPR**



じょうりんちゃん

広報じょうよう 広告募集

毎月1日・15日発行、タブロイド版、全面カラー

【募集枠】令和3年度発行分

【広告サイズ・費用】

1枠(縦72^{ミリ}×横47^{ミリ}) …… 10,000円/回

2枠(縦72^{ミリ}×横97^{ミリ}) …… 20,000円/回

3枠(縦72^{ミリ}×横147^{ミリ}) …… 30,000円/回

申込方法など詳しくは、市ホームページをご覧ください。か、秘書広報課【☎(56)4051】へお問い合わせください。

Event guide

文化パルク城陽 ☎(55)1010

- ・団…オンライン一般先行・因…友の会
- ・団友…オンライン友の会先行

文化パルク城陽 クリック

※オンライン先行発売を行うイベントについては、ホームページをご覧ください

- **パルクシネマ108「樹木希林を生きる」**
◇日程 2月5日(金)①10:30②14:00/プラムホール
◇自由席 前売り900円、当日1,000円、☎900円 
- **スターダスト☆レビュー**
- **40周年ライブツアー「年中模索」**
◇日程 4月18日(日)17:00(開場16:00)/プラムホール ◇全席指定 前売り7,500円、一般8,000円 ◇発売日 3月6日(土)
- **ソナーポケット全国ツアー2021 80億分の1~with you~**
◇日程 6月20日(日)①15:00②19:00 (①②各60分前開場)/プラムホール ◇全席指定 一般6,800円 ◇発売日 ①未定②発売中
- **ティータイムコンサート**
◇日程 2月18日(木)、3月18日(木)14:30/ふれあいホール ◇自由席 入場無料
- **米朝一門会**
◇日程 2月13日(土)14:00/プラムホール
◇全席指定 前売り3,300円、一般4,000円、☎2,800円
◇出演 桂ざこば、桂南光、桂吉弥、桂歌之助、桂慶治朗 
- **関西フィルハーモニー管弦楽団 第11回城陽定期演奏会**
◇日程 8月22日(日)14:00(開場13:00)/プラムホール ◇全席指定 一般4,000円、学生(25歳以下)2,000円、☎3,500円 ◇出演 藤岡幸夫(指揮)、角野隼斗(ピアノ)
- **ティータイム・ワンコインコンサート**
◇日程 4月10日(土)14:30/ふれあいホール(13:45からチケット販売) ◇自由席 500円(飲み物付き)※未就学児入場無料(飲み物なし)。 ◇出演 京都男声合唱団

インフォメーション
※詳しくはそれぞれへお問い合わせください

官公署など

出張がん個別相談会

『がんと診断されて頭が真っ白』『誰かに話を聞いてもらいたい』など、がんに関わるさまざまな相談に保健師や看護師が応じます。

▶日時 2月9日(火)、3月9日(火)13:00～15:30
▶場所 山城北保健所 ▶費用 無料

■実施日前日の16:00までに、京都府がん総合相談支援センター [TEL0120(078)394] へ電話※京都府がん総合相談支援センターでも電話および対面相談を実施(月～金曜日※祝日・年末年始を除く 9:00～12:00・13:00～16:00)

白熱電球とLED電球の無料交換会

家庭にある白熱電球(使えなくなったものでも可)を、40ワットまたは60ワット相当のLED電球(26口金)と無料で交換します(1人1個)。また、省エネ診断や温暖化問題に関するビデオの上映なども行います。

▶日時 2月14日(日)①

12:00～13:30 ②13:30～15:00 ※電球がなくなり次第終了 ▶場所 文化パルク城陽市民プラザ ▶定員 ①②各先着50人 ※申込不要・無料
■NPO法人 市民共同発電をひろげる城陽の会 ☎(55)4190

第2回 京都府耳のことフェスタ

▶日時 2月14日(日)13:00～15:30 ▶場所 京都府聴覚言語障害センター
▶内容 中途失聴者や難聴者のコミュニケーション・社会参加・支援のあり方についてのお話と機器の紹介 ▶定員 30人

■2月2日(火)～10日(水)に、「耳のことフェスタ申込」、氏名、住所、連絡先、年齢、障害者手帳の有無とその等級を明記し、京都聴覚言語障害者福祉協会 [〒610-0121寺田林ノ口11-64、☎(30)9000、Fax(55)7708、Eメール:kikoe-shien@kyoto-chogen.or.jp] へハガキを郵送・ファクス・メール、または電話

にじっこ・城陽

子どもの耳が聞こえていない…と不安に思っているパパやママ。聞こえにくい子どももすくすく育つ場「にじっこ・城陽」で交流しませんか。

▶日時 2月13日(土)11:00(10:30から受付)～14:00 ▶場所 京都府聴覚言語障害センター ▶対象 聞こえにくい子とその家族、子どもの聞こえに不安を感じている家族、聞こえにくい両親とその子ども ▶費用 無料

■「にじっこ城陽申込」、氏名、連絡先を明記し、京都府聴覚言語障害センター [☎(30)9000、Fax(55)7708、Eメール:nanbu-nanchoyoji@kyoto-chogen.or.jp] へメール・ファクス、または電話

京の料理教室

▶日時 3月11日(木)14:00～16:00 ▶場所 城南勤労者福祉会館 ▶対象 府内在住・在勤の人 ▶定員 先着8人 ▶費用 2,500円
■2月11日(祝)から、費用を城南勤労者福祉会館 [☎(46)0688] へ持参

KYOTO SANGA F.C.
京都サンガF.C. 市民応援バスツアー
■文化・スポーツ推進課 ☎(56)4048
■検索
■実施日や申込方法については、ホームページをご覧ください。お気軽にお問い合わせください。

城南地域職業訓練センター ☎(46)0688

講座名	日程	曜日	時間	回数(回)	定員(人)	費用(円)
<パソコン講座 一般コース>						
パワーポイント基礎	3/4～3/22	月・木	18:30～21:00	6	10	15,000
<パソコン講座 初心者コース>						
はじめてのインターネット入門	3/3～3/10	月・水・金	9:30～15:30	4	10	10,000
▶対象 府内在住・在勤の人 ※教材費別途 ■各講座の開講日1カ月前から、同センター [Fax(46)0780、Eメール:info@jyonan.ac.jp] へメール・ファクス、または直接か電話						

伝言板
■募集 ■ウクレレサークル 毎月第1・第2・第3木曜日13:00～15:00 初心者歓迎 東部コミセン 荒木 ☎090(4304)5989※午前中のみ

城陽市公式 Facebook 
城陽市公式 Twitter 



コ ミ セ ン

今池コミセン ☎(56)0525 FAX(56)6041 〒610-0117枇杷庄知原1-1
Fa.ther(ファシア) テラピーエクササイズ
3月9日(火)・30日(火)(全2回)
10:00～11:30 健康運動指導士 松本行紀氏
先着20人・無料
■2月6日(土)9:30から来館か電話

青谷コミセン ☎(53)8273 FAX(56)6042 〒610-0114市辺五島7-1
親子で手形アート(色紙サイズ)～お子さんの思い出の記録に～
2月14日(日)10:30～12:00 東野恵美子氏
先着親子6組※就学前までの子とその保護者対象・無料
■2月4日(木)10:00から来館か電話
親子であそぼう～工作・リトミック・読み聞かせなど～
2月16日(火)10:30～11:30 親と子の劇場 奥田奈々美氏
先着親子6組※3歳位までの子とその保護者対象・無料
■2月5日(金)10:00から来館か電話

寺田コミセン ☎(55)0010 FAX(55)0197 〒610-0121寺田今堀1
編み物教室～かぎ針編みで夏帽子を編む～
3月11日(木)・18日(木)13:00～15:00 後藤好美氏
先着16人・材料費1,200円
■2月3日(水)9:30から材料費を添え来館
心の整理とモノの整理～人生を豊かにする、モノとの付き合い方～
3月12日(金)10:00～11:30 吉川裕子氏
先着20人 無料
■2月3日(水)9:30から来館

◆申し込みや問い合わせは、各コミセンへ [開館時間]9:00～21:00(■17:00まで) [2月の休館日]○南部・今池・東部・青谷・北部コミセン…1日(月)・8日(月)・11日(祝)・15日(月)・22日(月)・23日(祝) ○寺田コミセン…1日(月)・8日(月)・12日(金)・15日(月)・22日(月)・24日(水)

南部コミセン ☎(55)1002 FAX(56)6040 〒610-0111富野東田部70-1
己書教室～描く書、読める絵でお雛様を描きましょう～
2月14日(日)①10:00～12:00 ②13:00～15:00 (見本あり) 井上真裕美氏
①②各抽選5人※18歳以上対象 材料費200円
■2月3日(水)10:00に来館抽選

春に向けて家庭菜園教室～準備・種まき・土づくり～
2月27日(土)13:30～15:30 宮川三喜生氏
先着18人 参加費50円程度(テキスト代)
■2月3日(水)から電話
スマートフォン体験教室(iPhone編)
3月2日(火)①10:00～12:00(買う前にわかるスマホ体験教室) ②13:30～15:30(楽しくわかるスマホ活用術) ソフトバンク スマートフォンアドバイザー
①②各先着15人※18歳以上対象 無料
◎貸し出しスマートフォンあり
■2月5日(金)10:00から電話
ベビーと楽しむ親子3B体操教室
3月5日(金)①10:30～11:30 ②11:45～12:45 西村加衣氏
①②各先着4組※首の据わった頃～3歳位の子とその保護者対象・無料
■2月6日(土)から来館か電話

シネマクラブ「カサブランカ」
※50インチテレビ(字幕)で鑑賞
3月6日(土)13:00～14:45
ハンフリー・ボガート、イングリッド・バーグマンほか
先着10人※18歳以上対象 無料
■2月2日(火)から電話

北部コミセン ☎(55)1001 FAX(56)6032 〒610-0101平川広田67
えほんのじかん～絵本、紙芝居の読み聞かせ～
2月6日・13日・20日・27日のいずれも土曜日 ※13日は50インチテレビでアニメ観賞 15:00～15:30
※幼児～小学生対象 申込不要・無料
第3回子育てサポート『ほのぼのルーム』～ベビーマッサージ～
3月2日(火)10:30～12:00 谷田祐子氏
先着6組※1歳までの子とその保護者対象・無料
■2月3日(水)11:00から来館か電話

相談日

新型コロナウイルスの影響により、中止している場合があります。必ず事前にお問い合わせください
日程などは変更になる場合があります ★…電話相談の場合あり
1回…同一案件の相談は1回の利用でお願いします

2月

	日程	相談時間 (12:00~13:00を除く)	相談場所	問い合わせ
乳幼児相談★ ●2月2日(火) から要予約	15日	受付時間 9:00~11:00	保健センター	保健センター ☎(55)1111
健康・食生活相談 ★●要予約	2・18日	9:00~11:00	保健センター	
児童・児童虐待 相談	月~金曜日 ※祝日を除く	9:00~16:00	家庭児童相談室(市役所内) ☎(56)4026	
子育て相談	月~金曜日 ※休園日を除く	10:00~15:00	市内全保育園	
	火~土曜日 ※祝日を除く	9:00~16:00	ひなたぼっこ (地域子育て支援センター) ☎(55)9260	
教育相談	月~金曜日 ※祝日を除く	8:30~20:00	ふれあい教室 ☎(56)5308※メール(fureaij@city.joyo.lg.jp)でも相談可	
緑の相談★	3・10・17・24日	13:00~16:00	都市政策課 ☎(56)4068	
市民活動相談	木~日曜日	9:00~19:00	市民活動支援センター (文化パルク城陽内) ☎(55)1030	
交通事故相談★	2・4・9・ 16・18・25日	9:00~16:00	市民活動支援課 相談室 ☎(56)4001	市民活動支援課 ☎(56)4001
法律相談 1回 ★●1週間前から要予約	8・15・22日	13:30~16:10		
司法書士相談 1回 ★●1週間前から要予約	1日	13:30~16:00		
行政相談★	10日	14:00~16:00		
人権相談★	12・26日	13:00~16:00	市民活動支援課 相談室 ☎(56)4001	市民活動支援課 ☎(56)4001
	26日	9:30~12:00		
女性相談 (面接・電話)	火曜日	13:30~16:00	ぱれっとJOYO (男女共同参画支援センター)相談室 ☎(56)5076	市民活動支援課 ☎(56)4001
	金・土曜日	9:30~12:00		
女性専門相談★ ●要予約	10日	9:30~12:30	ぱれっとJOYO (男女共同参画支援センター)相談室 ☎(56)5076	市民活動支援課 ☎(56)4001
	17・20日	13:30~16:30		
高齢者相談	月~土曜日	8:30~17:00	中部地域包括支援センター ☎(54)7330・☎(55)3047 西部地域包括支援センター☎(55)7222	市民活動支援課 ☎(56)4001
	毎日	8:30~17:30	北部地域包括支援センターひだまり ☎(55)5180	
消費生活相談	月~金曜日 ※祝日を除く	9:00~16:00	消費生活センター(商工観光課内) ☎(56)4052	
多重債務相談	月・水・金曜日 ※祝日を除く	9:00~16:00	福祉課 ☎(56)4034	
くらしと仕事の 相談	月~金曜日 ※祝日を除く	9:00~16:00	福祉課 ☎(56)4088	
障がい者相談★ ●要予約	19日	13:00~15:00	福祉課相談室	福祉課 ☎(56)4033
こころの相談★ ●要予約	18日	13:30~16:00	福祉センター	

まちの本棚

問図書館 ☎(53)4000



図書館のおすすめ本

大人向け「鬼の本」



幽玄の絵師 百鬼遊行絵巻
三好昌子/著 新潮社

異能の絵師土佐光信は、將軍足利義政から人心を惑わす妖異の謎を解くよう命じられます。御所をさまよう血塗れの女、影喰らい、笑い小鼓…。果たして彼が見極めた化生の正体とは。『小説新潮』掲載に書き下ろしを加え単行本化



竜宮電車
堀川アサコ/著 徳間書店

子どもの頃に夢見た人生を叶えられない大人たち、親の事情でつらい現実を生きる子どもたち。思い通りにならない、うまくいかない人生。もし、願いを叶えてくれるアイテムがあったら…。切ないけれど優しい物語です



童話屋でござる 13の薬瓶
東義久/著 澤標

清水寺の音羽の滝の祠に棲む赤鬼が代官のお姫さまに恋をしました。赤鬼は坊さんに相談しますが…。「清水、鬼の恋」をはじめ、心があたたまる13の童話を収録。ケーブルテレビKCN京都「2008童話屋でござる」に加筆し書籍化



ごみ収集日

問衛生センター ☎(53)1400



○府道69号線(平川室木<イズミヤ>~寺田新池)および国道24号(寺田新池~山城大橋東詰)を境に、西部地区と東部地区に分けています
○ごみは8:30までに指定の場所へ出してください。収集時間は、交通事情やごみ排出量の関係で一定ではありません。「分別のできていないごみ」「収集日が違うごみ」「収集後に出されたごみ」は収集できません

種別	西部地区	東部地区
燃やすごみ	毎週 月・木曜日	毎週 火・金曜日
プラマーク製品	毎週 火曜日	毎週 月曜日
燃やさないごみ	第1・第3水曜日(3・17日)	第2・第4水曜日(10・24日)
空ビン	第2・第4水曜日(10・24日)	第1・第3水曜日(3・17日)
空カン	第1・第3金曜日(5・19日)	第2・第4木曜日(11・25日)
ペットボトル 紙パック	第2・第4金曜日(12・26日)	第1・第3木曜日(4・18日)
大型ごみ	有料、予約制 問中央環境保全(株) [☎(82)3929] へ電話	
使用済乾電池 スプレー缶 カセットボンベ 使い捨てライター	「燃やさないごみ」の日に収集します それぞれ区別して無色透明・白色半透明の袋に入れて出してください(スプレー缶・カセットボンベは穴を開けずに出してください)	
廃蛍光管 (10:00~15:00)	第2水曜日(10日)に、市役所・各コミセン(寺田コミセンを除く)・各老人福祉センターなどで拠点回収します	
廃食用油 (時間は施設により 異なります)	第3金曜日(19日)に、市役所・文化パルク城陽懸垂幕北側・各コミセン(寺田コミセンを除く)・各老人福祉センターなどで拠点回収します	
使用済小型家電 (随時)	市役所・文化パルク城陽エントランス・各コミセン(寺田コミセンを除く)・各老人福祉センターなどで拠点回収します	

休館日

※緊急事態宣言中は20:00まで。詳しくは市ホームページをご覧ください

	開館時間	休館日
文化パルク城陽※	9:00~22:00	1日(月)・8日(月)・12日(金)・15日(月)・22日(月)・24日(水)
図書館	9:30~18:00	1日(月)~6日(土)・8日(月)・12日(金)・15日(月)・22日(月)・24日(水)・25日(木)
市民活動支援センター	9:00~19:00	月~水曜日・12日(金)
市民体育館※	9:00~21:00	2日(火)・9日(火)・16日(火)・24日(水)
ぱれっとJOYO(男女共同参画支援センター)※	9:00~21:00	4日(木)・12日(金)・15日(月)・18日(木)・24日(水)・25日(木)
ひなたぼっこ(地域子育て支援センター)	9:00~16:00	1日(月)・8日(月)・11日(祝)・15日(月)・22日(月)・23日(祝) ※プレイルームなどは日曜日閉室

献血

日程	時間	場所
1日(月)	10:00~12:00	アル・プラザ城陽
	13:00~15:30	

2月の演習場訓練実施予定日

長池演習場は年間を通して立ち入り禁止です。絶対に入らないでください

	日程	問い合わせ
射撃訓練	1~28日	陸上自衛隊大久保駐屯地 司令業務室 ☎(44)0001(内線218)
爆破訓練	なし	

保存版

2月の相談日や、ごみの収集日などを掲載したページです
1カ月間保存をお願いします。し尿収集日は15日号をご覧ください

ごみ袋は、無色透明・白色半透明をご使用ください