

謹賀新年



新名神高速道路(城陽～八幡間)着工式典で「共同宣言」を行う橋本城陽市長



城陽市長
橋本昭男

新年おめでとうございます。

みなさま方におかれましては、輝かしい新春をお迎えのことと心よりお慶び申し上げます。昨年は市政の推進にご理解とご協力を賜りました。心から感謝を申し上げます。

東日本大震災は、多くの尊い生命と貴重な財産、そして長い時間をかけて築き上げた地域の文化や絆まで一瞬に奪い去りました。改めてお悔やみとお見舞いを申し上げます。一日も早い復興を願っています。

さて、今年はまだづくりが大きく活動する時を迎えました。まず、新名神の城陽～八幡間は昨年末に着工が行われ、平成28年の供用開始に向け、いよいよ工事が始まりました。新市街地整備も都市計画決定に向けた取り組みを進め、まちづくりに活かしてまいります。また、JR長池駅の橋上化と自由通路整備も供用開始を目指しています。

この長池駅の最寄地にある府立木津川右岸運動公園に、府の総合球技場誘致を進めています。大きな集客力を持つ施設です。本市はもとより府南部の活性化と、さらにはJR奈良線の複線化促進に欠かすことが出来ない施設と位置づけ、民間団体を中心とした「推進する会」「市議会議員連盟」などオール城陽の取り組みです。市民のみなさまのご協力をお願いいたします。

新しい年がより良い年でありたいことをお祈りしまして新年のご挨拶といたします。

平成二十四年 元旦

健康じょうよう21		日程
対象校区 [場所] など		
北ブロック	久津川・古川校区 [北部コミセン] ◎男性の参加歓迎 [持ち物]…①のみ健 診結果(ある人)	元気いちばん!健康講座 ～素敵な出会い・楽笑生活～ ①★健康講座② あなたの健診結果の見方を 知ろう!&ヘルシー試食 1月13日(金)13: 30～15:30 ③★運動講座⑦&交流会/岸野美明氏 2月 16日(木)13:30～16:00※申込不要
	寺田西・今池校区 [保健センター] ☆定員40人※要予約 [持ち物]…運動靴・ タオル・お茶など。 調理実習時はエプ ロン・三角巾持参	知って得する!健康講座 ★バランス食の話と運動実践 1月13日(金) 13:00～15:30 ★調理実習 バランス食を作って食べましょ う!2月9日(木)・14日(火)9:30～12:30 調理実習は保健センターへ直接か電話(い ずれかの日を予約時に選んでください) ★知って得する!健康講座まとめと運動実践 3月5日(月)13:00～15:30
南ブロック	富野・青谷校区 [持ち物]…タオル・ お茶 入館料300円 ※動きやすい服装・ 運動靴でお越し ください	南ブロック歩こう会 城陽の魅力を見直そう!どこに行くのか?お楽 しみ ミステリー歩こう会 1月23日(月)9:30JR長池駅前集合～昼 ろ市役所解散/ヘルスメイト城陽※申込不要 ※当日午前7時台の天気予報で降水確率が60 %以上の場合、「楽しく体を動かそう」教室 (9:30から保健センターで行います)に変更。

城陽市梅の郷青谷整備計画(素案) 意見を募集しています

この計画は、平成21年に策定した城陽市観光振興計画に掲げた重点施策「梅の郷青谷づくり」の実現に向けた観光地域づくりの整備計画です。

この度、計画の素案がまとまりましたので、みなさんの意見を募集しています。素案の内容や応募資格・提出方法など詳しくは、下記の閲覧場所でご確認ください。

- ▶募集期間 1月26日(木)まで
 - ▶閲覧場所 ホームページ、行政情報資料コーナー(市役所・社会福祉協議会・図書館・保健センター・陽寿苑・陽和苑・コミセン5館(寺田は除く)・観光協会(JR城陽駅前))
- ☎商工観光課 ☎(56)4019

「ご観覧ください」
■平成24年
城陽市消防出初式

▼日時 1月8日(日)午
前10時から ▼場所 鴻
ノ巣山運動公園 ▼内容
○消防職員・団員、城陽
自衛消防隊、少年消防ク
ラブ、婦人防火クラブ各
隊員の分列行進および式
典 ○私立幼稚園の幼年
消防クラブ員による行進
と演技、無火災を祈念し

■ストロブの給油は
火を消してから

面倒だからといって、
火をつけたままストロブ
に給油することは大変危
険です。給油するときは
ストロブの火を完全に消
しましょう。また、燃料
タンクのキャップが完全
に閉まっているか確認し
ましょう。

☎消防本部
☎(54)0115

保健センター 問 ☎(55)1111

2月29日まで
はたちの
献血キャンペーン

新しく成人になられる人たちを中心として、みなさんに献血のことを知ってもらい、輸血用血液が不足しがちな冬期に献血していただけるよう、キャンペーンを実施中です。

医療にとって良い献血とは、年間を通して定期的に献血にご協力いただき、病気やケガなどで輸血を必要としている人へ、安定した供給量を保つこととです。ぜひ、みなさんのご協力をお願いします。

※全血献血のみです。同時に骨髄バンク登録も行っていきます

母子健康教室

赤ちゃんともママのリラックスタイムとベビーマッサージと子育てのちょっとした話

▼日時 2月3日(金)午後1時30分～3時30分(午後1時15分から受付)

▼場所 保健センター

▼対象 教室開催時に、生後2～7カ月未満の乳児とその家族 ▼定員 先着20組 ▼講師 助産師 野々口ヒロ子氏

新成人のみなさん 加入手続きをしましょう

20歳以上60歳未満のすべての人は、国民年金に加入して保険料を納める義務があります。学生・フリーターなどの人が20歳になったときは、加入手続きをして、国民年金保険料を納めましょう。収入が少ないなどの理由で保険料の納付が困難な場合は、学生納付特

無料法律相談会

府南部地域で二斉に無料法律相談会を開催します。

▼日時 1月13日(金)午後1時30分～3時30分

☎(56)4038

白ばら研修会

～参加しませんか?～

▼日時 2月3日(金)午後1時30分～3時30分

▼場所 福祉センター

▼内容 講演会「この選挙運動、〇か?×か?」事例・判例から公正な選挙を考えよう」

▼講師 弁護士 細川 治氏

▼対象 市民 ▼定員 先着15人 ▼費用 無料

☎(56)4008

保育所の入所円滑化について

～待機児童解消のための随時入所～

保育所の入所を希望しているにも関わらず、希望園に空きが無いなどにより入所が困難な0～2歳児の児童を、随時受け入れます。

▼対象 市内に居住している3歳未満児で、保育所の入所要件は満たしているものの、空きが無いなどにより入所が困難な児童

▼相談日時 毎週火・木曜日午前9時～午後4時

▼場所 市民活動支援課相談室 ※申込不要・無料。電話相談可

廃食用油 回収拠点の一時休止

1月5日(木)～4月下旬

アルプラザ城陽内の拠点は店舗改装工事のため、廃食用油の回収を一時休止します。

☎(53)1400



インフォメーション

☎…問い合わせ ☎…申込方法
※詳しくはそれぞれへお問い合わせください

スポーツ

城陽市歩こう会 1月の歩こう会 三輪山(約10キロ)

▶日程 1月8日(日)JR三輪駅前9:10集合 ▶交通 JR城陽駅7:50発に乗車 ▶費用 1,000円(12回通用) ▶持ち物 弁当、水筒、雨具 團四元氏☎(53)7013※20:00まで

第9回自然とのふれあい登山 「特別企画」 25キロ(木津～城陽)に挑戦!

▶日程 2月4日(土)JR木津駅前広場8:45集合 ▶対象 市内在住の小学4年生以上の小学生、中学生、高校生とその保護者 ▶定員 60人程度 ▶交通費 小学生110円、中学生以上230円 團1月18日(水)までに、所定の用紙<各小・中学校と文化体育振興課(市役所寺田分庁舎内)に設置>に必要事項を明記し、各学校が文化体育振興課へ 團文化体育振興課☎(56)4047

第26回城陽ミックスダブルス テニス大会 (年齢無制限の部)

▶日時 2月11日(祝)9:00から ▶場所 市民体育館 ▶定員 先着36チーム ▶費用 4,000円※協会登録員は、1,500円 團1月23日(月)までに責任者の氏名・住所・電話番号を明記し、80円切手を添えて、城陽テニス協会 立道 修氏[観音堂甲畑79-4・☎(54)3736]、加藤幸雄氏[寺田袋尻1-8・☎(53)9088]へ直接 團同協会田畑氏☎090(1896)0274

官公署など

～参加しませんか～ 梅林復興をめざし、梅林部会の竹きり&炭焼き作業

▶日時 ①1月11日(水)9:

30～12:00 ②1月21日(土)9:30～12:00 ▶場所 中梅林(龍福寺裏山) ▶持ち物・服装 作業できる服装、帽子、タオル、お茶 團・團①は1月6日(金) ②は1月19日(木)までに、梅の郷青谷づくり事務局[☎(56)5124]へ電話

発達障害講演会2011

▶日時 1月14日(土)14:00～16:00 ▶場所 文化パルク城陽大会議室 ▶内容 講演「思春期・青年期の発達障害(その2)～その支援の実際について～」▶講師 こども発達支援センター副所長 山下達久氏 團府立こども発達支援センター☎(64)6141

府視覚相談会 ～目が見えにくくなって困りの人へ～

▶日時 1月17日(火)10:30

地産地消! エコクッキング教室

～体にも心にも「おいしい食事」のお話を聞きながら～

▶日時 1月29日(日)9:30集合・13:30解散 ▶場所 南部コミセン ▶内容 黒豆ごはん、牛肉入りトックスープ、里芋の湯葉あんかけ、焼きリンゴ ▶対象 市内在住・在勤・在学の人 ▶定員 先着20人 ▶費用 800円(当日徴収) ▶講師 管理栄養士 木下穂支子氏 ▶持ち物 エプロン・三角巾・タオル・ふきん・筆記用具 團・團1月4日(水)から城陽環境パートナーシップ会議事務局(環境課内)☎(56)4061へ電話

～15:30 ▶場所 田辺中央病院 ▶内容 個別相談、福祉機器の活用やアドバイス、視覚障がい児相談、体験コーナー(盲

導犬・歩行訓練)、講演ほか 團・團府家庭支援総合センター ☎075(531)9608

平成24年経済センサスー活動調査を実施

経済センサスー活動調査は、統計法に基づいた報告義務のある基幹統計調査で、全ての企業・事業所を対象に2月に実施します。支社などがない事業所には、調査員が直接伺い、調査票を配布します。支社などがある企業には、民間事業者を通じて本社などへ郵送します。詳しくは総務省ホームページ[http://www.stat.go.jp/data/e-census/2012/index.htm]をご覧ください。 團総務電算情報課☎(56)4011



献血

※健康カレンダーとは場所などが変更になっています。ご注意ください

日程	時間	場所
1月30日(月)	10:00～11:30	福祉センター
	13:00～15:30	



1月の演習場 射撃・爆破 訓練実施予定

■射撃訓練 10日～13日、15日～31日
■爆破訓練 10日～13日

※長池演習場は年間を通して立ち入り禁止です。絶対に入らないでください

團陸上自衛隊大久保駐屯地 広報室☎(44)0001(内線204・218)

あなたの声に市長が直接答えます

「市長ふれあいメール」

<専用メールアドレス>

shicho_h@city.joyo.kyoto.jp

※住所・氏名を明記してください

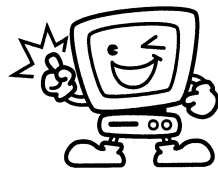

寺田コミセン

寺田コミセン☎(55)0010 FAX(55)0197 〒610-0121 寺田今堀1

新春初おどり・うたいの会 チャンバラほか 1月22日(日)13:00～15:00 文化パルク城陽市民プラザ	申込不要・無料 振る舞いぜんざいあり※数に限りあり
バレンタインケーキを作ろう!! 2月1日(水)10:00～13:00 岩崎淳子氏	先着16人・材料費700円 團1月6日(金)から材料費を添え来館
フラワーアレンジメント教室 ～光触媒の花を使ってキャンドルホルダーのアレンジ～ 2月2日(木)13:00～15:00 森田美紀氏	先着15人・材料費1,200円 團1月6日(金)から材料費を添え来館
ステンドグラス教室～ねこの飾りを作る～ 2月3日(金)・10日(金)13:00～15:00 草野千鶴子氏	先着16人・材料費2,000円 團1月6日(金)から材料費を添え来館
絵手紙教室 ～身近な野菜、果物を描いてみませんか～ 2月11日(祝)・18日(土)13:00～16:00 東猴雅子氏	先着20人・材料費300円 團1月6日(金)から材料費を添え来館
筋力トレーニング教室 ～誰でもできる簡単エクササイズ～ 2月12日(日)10:00～12:00 京都テルサフィットネスクラブ	先着20人 無料 團1月6日(金)から来館が電話

北部コミセン☎(55)1001 FAX(56)6032 610-0101 平川広田67

卓球教室～基本練習から～ 1月7日(土)・21日(土)13:30～15:30 卓球サークル ☆ラケットなど貸し出しあり	※小・中学生対象(初心者歓迎) 運動のできる服装、運動靴で 申込不要・無料
ストレッチ体操教室～ウォーキングの話と体操～ 1月17日(火)13:30～15:00 山根光子氏	(男性歓迎)・バスタオル、タオル、 お茶持参 申込不要・無料

青谷コミセン☎(53)8273 FAX(56)6042 〒610-0114 市辺五島7-1

春待ち講演会 ♪世界ハーモニカコンテスト1位の奇跡の音色♪ 1月21日(土)14:00～15:30 ハーモニカ奏者 新井尚子氏	申込不要・無料
おいしい手作りみそ講座～減塩みそで健康管理しませんか～ 1月28日(土)10:00～12:00豆渡し、2月4日(土)10:00～13:00仕込み ※要両日参加 ヘルスメイト城陽	先着20人・材料費2,400円 團1月11日(水)から来館が電話 キャンセル不可

南部コミセン☎(55)1002 FAX(56)6040 〒610-0111 富野東田部70-1

シネマクラブ「心の旅」 監督:マイク・ニコルズ 出演:ハリソン・フォードほか 1月15日(日)13:00～14:50 ※50型テレビでの鑑賞	先着30人※大人対象 申込不要・無料
将棋の広場 1月21日(土)9:30～11:30 平居 修氏	※小学生～大人対象 申込不要・無料
大人の卓球 1月22日(日)9:30～11:30 卓球協会会員 中尾貞夫氏	※18歳以上対象(初心者歓迎) 上靴、お茶持参 申込不要・無料
本サロン歴史文学講座「平家物語とゆかりの史跡」 ～平清盛と平家物語にまつわる京都の史跡を紹介～ 1月31日(火)13:30～15:00 京都産業大学客員研究員 團 道代氏	先着30人※大人対象 参加費50円(資料代) 團1月4日(水)から来館が電話
卓球大会 ※ダブルス(組み合わせはこちらで抽選) 参加賞、上位賞あり 2月5日(日)9:00～16:00 中尾貞夫氏、中村徹雄氏	先着50人※18歳以上対象(初心者歓迎)☆学生不可 参加費600円(昼食代ほか) 團1月5日(木)～22日(日)に来館が電話

今池コミセン☎(56)0525 FAX(56)6041 〒610-0117 枇杷庄知原15-1

体力向上教室～マシンを使った筋力トレーニング～ 1月29日(日)10:00～11:30 京都テルサフィットネスクラブ	先着20人・無料 團1月5日(木)から来館が電話
親子ふれあい広場～親子で体操、手遊び、リトミックなど～ 2月2日・9日・16日のいずれも木曜日10:30～11:30 ※全3回 子育て支援隊あっとまーく	※2～5歳の子とその保護者対象 先着15組・無料 團1月5日(木)から来館が電話

東部コミセン☎(55)7858 FAX(56)6037 〒610-0121 寺田正道152

筋力トレーニング～ディスクでバランストレーニング～ 1月15日(日)13:30～15:00 渥美裕規氏	抽選30人・無料 團1月5日(木)10:00から来館
減塩みそ作り～我が家のみそは手作り～ ①1月20日(金)10:00～11:00 講義と豆渡し ②1月26日(木)13:30～15:30 実習 ③1月27日(金)10:00～12:00 実習 ヘルスメイト城陽 ※講義と実習要参加	材料費2,400円 抽選②③各20人 團1月5日(木)9:30に材料費を添え来館
ニューイヤーコンサート ～癒やしの音色～ゆるり よし笛ライブ 1月29日(日)13:30～15:00 J-スウィートプラム	申込不要・無料

◆申し込みや問い合わせは、各コミセンへ [開館時間] 9:00～21:00(申込は17:00まで)

[1月の休館日] ○青谷・北部・南部・今池・東部コミセン…1日(祝)～3日(火)・月・祝 ○寺田コミセン…1日(祝)～4日(水)・10日(火)・11日(水)・16日(月)・23日(月)・30日(月)

休日急病診療所☎(55)1112 (内科・小児科) ▶場所/保健センター内〔歯科は宇治市休日急病診療所☎(39)9430〕 ▶受付時間/9:50～11:30・13:00～16:30 ※日曜日・祝日のみ

1月の各種相談・休館日など

◎各種相談

※●印の相談は要予約。開催日などは変更になる場合あり

☆法律相談については1週間前から予約受付開始。(6日は「テレビ電話」、10日・16日・23日・30日は「面接」)。同一案件については、法律相談の複数回の利用はご遠慮いただいています。ご了承ください。

各種相談	日程	相談時間 (12:00~13:00を除く)	相談場所	問い合わせ
乳幼児相談	16日	受付時間 9:30~10:30	福祉センター	保健センター ☎(55)1111
	30日		保健センター	
●健康・食生活相談	18・27日	9:00~11:00	保健センター	
児童・児童虐待相談		9:00~16:00	福祉センター2階	家庭児童相談室 ☎(56)4026
子育て相談	月~金曜日 ※祝日は除く	13:00~16:00	地域子育て支援センター (鴻の巣保育園内)☎(55)9260	
		10:00~15:00	市内全保育園	
教育相談	月~金曜日 ※祝日は除く	8:30~20:00	ふれあい教室☎(56)5308 ※Eメールでも相談を受け付けます メールアドレス fureaij@city.joyo.kyoto.jp	
緑の相談	11・18・25日	13:00~16:00	都市計画課☎(56)4068	
交通事故相談	5・10・12・17・19 24・26・31日	9:00~16:00	市民活動支援課 (相談室)	市民活動支援課 ☎(56)4001
●法律相談	6・10・16 23・30日	13:30~16:10		
行政相談	12・26日	14:00~17:00		
障がい者相談	20日	13:00~16:00		
人権相談	13・27日	13:00~16:00		
	27日	9:30~12:00		
女性相談 (面接・電話)	火曜日	13:30~16:00	男女共同参画支援センター (ばれっとJOYO相談室) ☎(56)5076	
	金・土曜日	9:30~12:00		
●女性法律相談	11日	13:30~16:30		

※各種相談の続き

各種相談	日程	相談時間 (12:00~13:00を除く)	相談場所	問い合わせ
●女性専門相談	11日	9:30~12:30	男女共同参画支援センター (ばれっとJOYO相談室) ☎(56)5076	
	21・25日	13:30~16:30		
高齢者相談	月~土曜日	8:30~17:00	地域包括支援センター (鴻の巣会館内)☎(54)7330	
消費生活相談	月~金曜日 ※祝日は除く	9:00~16:00	消費生活センター (商工観光課内)☎(56)4052	
多重債務相談	月・水・金曜日 ※祝日は除く	9:00~16:00	福祉課☎(56)4034	
●こころの相談	19日	13:30~16:00	福祉センター	福祉課☎(56)4033
市民活動相談	木~日曜日	9:00~17:00	市民活動支援センター (文化パルク城陽内)☎(55)1030	

◎休館日

	開館時間	休館日
文化パルク城陽	9:00~22:00	1日(祝)~4日(水)・10日(火)・11日(水) 16日(月)・23日(月)・30日(月)
図書館	10:00~18:00	1日(祝)~4日(水)・10日(火)・11日(水) 16日(月)・23日(月)・26日(木)・30日(月)
市民活動支援センター	毎週木~日曜日 9:00~17:00	毎週月~水曜日、1日(祝)~4日(水)
市民体育館	9:00~21:00	【休園日】1日(祝)~3日(火)※申込受付なども不可 10日(火)・17日(火)・24日(火)・31日(火)
男女共同参画支援センター (ばれっとJOYO)	9:00~21:00	1日(祝)~3日(火)・5日(木)・10日(火) 12日(木)・19日(木)・26日(木)

「ごみ」は1月4日(水)から平常どおり収集します

収集日の変更

- ◆「ペットボトル・紙パック」
第1回目の火曜日の収集地区 1月3日(火)を1月10日(火)に変更
 - ◆「発泡トレイ・スチロール」
第1回目の月曜日の収集地区 1月2日(月)を1月9日(月)に変更
第1回目の火曜日の収集地区 1月3日(火)を1月10日(火)に変更
- ※年始は多量のごみ排出のため、収集時間が遅くなる場合があります
圃衛生センター☎(53)1400

○ごみは8:30までに指定の場所へ出してください。収集時間は、交通事情やごみ排出量の関係で一定ではありません ※土・日曜日を除く 問い合わせ 衛生センター☎(53)1400
○し尿の収集もれは(収集口から確認後)翌日に、臨時収集は随時行っています
※土・日曜日、祝日を除く 問い合わせ 城南衛生管理組合☎075(631)5171

1月

環境衛生のしおり

東部地区 (自治会名など)	燃やすごみ：毎週火・金曜日 空カン：毎月第2・4水(11・25日) 空ビン：毎月第1・3水(4・18日)	し尿	トイ スチロール	ペット ボトル 紙パック	燃やさないごみ
平川東部第2(JR以西、市道103号線以北)、大亀茶屋、 平川東部第2(JR以东)、城陽団地、下大谷、緑ヶ丘、芝ヶ原	24	第3水 18日	第1木 5日	第3木 19日	毎 週 月 曜 日
上大谷友が丘、城陽台、大谷	4・25	第2月 9日			
平川東部第2(JR以西、市道103号線以南)、久世東(JR以东)、 久世東(市道105号線以北)、市ノ久保(一部家畜保健所西側)	24	第2月 9日	第2木 12日	第4木 26日	毎 週 水 曜 日
正道	4・25	第4水 25日			
久世東(市道105号線以南)、北東東(旧国道以东)	12・2/2	第2月 9日	第1水 4日	第3水 18日	毎 週 木 曜 日
城陽南団地第1・2・3、桜ヶ丘、友が丘、 つつじヶ丘(10~14組)	4・25	第3月 16日			
ハイランド南、つつじヶ丘(1~9組)	4・25	第2月 9日	第2火 10日	第3水 18日	毎 週 金 曜 日
芝ヶ丘	24	第3月 16日			
中東(旧国道以东)	11・2/1	第3月 16日	第2火 10日	第3水 18日	毎 週 土 曜 日
玉池、城陽駅前商店街、鴻の巣台、水度参道、 市ノ久保宮前、市ノ久保、市ノ久保第1、グローバル城陽、 城南団地、アルカディーナ城陽	13・2/3	第4月 23日			
水度、宮の谷、上友ヶ丘	4・25	第3月 16日	第1水 4日	第3水 18日	毎 週 日 曜 日
長池(国道以东)、陽光ヶ丘、長池友が丘、大和苑	16・2/6	第4月 23日			
長谷山、観音堂(府道以东)、中(芦原)	18・2/8	第2月 9日	第1水 4日	第3水 18日	毎 週 月 曜 日
観音堂(府道以西)	17・2/7	第3月 16日			
奈島(JR以西)、十六、市辺(JR以西)、川田、中(府道以西)	20・2/10	第2月 9日	第1水 4日	第3水 18日	毎 週 水 曜 日
中(府道以东)	19・2/9	第3月 16日			
市辺(JR以东)、五島、奈島(JR以东)	23	第2月 9日	第1水 4日	第3水 18日	毎 週 金 曜 日
市ノ久保第2、宮の原、水度坂(旧国道以东)、ゴルフ場道、 市ノ久保有楽、大川原、丁子口、築留	11・2/1	第3月 16日			

西部地区 (自治会名など)	燃やすごみ：毎週月・木曜日 空カン：毎月第1・3水(4・18日) 空ビン：毎月第2・4水(11・25日)	し尿	トイ スチロール	ペット ボトル 紙パック	燃やさないごみ
古川商工団地、西広田、広田団地、東広田、嫁付団地、 平川南部(市道114号線以南)	10・31	第2水 11日	第2水 11日	第4金 27日	毎 週 火 曜 日
西浜道、野原、北陽、平川北部、平川南部(市道114号線以北)、 浜道裏、グラン・ドマーレ久津川、大將軍、東大將軍、 大將軍中、平川西部、中道表、上津屋、八丁、西六反	24	第2月 9日			
南里ノ西、梅の里、久津川団地、しょうぶの里、 里ノ西、東里ノ西、みどりの里、ひかりの里	10・31	第1水 4日	第2水 11日	第4金 27日	毎 週 水 曜 日
平川東部第1(市道114号線以北)	24	第2月 9日			
平川東部第1(市道114号線以南)	12・2/2	第2火 10日	第1水 4日	第4金 27日	毎 週 土 曜 日
久世西(近鉄以西)、尺後台	10・31	第2火 10日			
北東東(旧国道以西)、久世西(近鉄以东の全域)、垣内後西、尺後 乾城、塚本、寺田ノ里、いずみ、樋尻第1・2・3、睦、西ノ口(寺田)	12・2/2 10・31	第2火 10日	第3火 17日	第1金 11日 第3金 20日	毎 週 日 曜 日
若葉、つくし、今橋、今堀、あけぼの、若草、おむろ	10・31	第3火 17日			
水度坂(旧国道以西)、中東(旧国道以西の全域)、大南、 東ノ口、東ノ口第2、城陽佐伯団地、たんぼぼ、中西、 小南、北東西、北西	11・2/1	第4火 24日	第2火 10日	第2水 11日 第4金 27日	毎 週 月 曜 日
さくらえん、庭井団地、ひまわり、芝	9・30	第2月 9日			
水主、府宮水主団地、西ノ口大三戸、富ノ里	9・30	第2火 10日	第2火 10日	第2水 11日 第4金 27日	毎 週 金 曜 日
大堀、枇杷庄	6・27	第3月 16日			
島ノ宮、西垣内	6・27	第2月 9日	第2火 10日	第4水 25日	毎 週 土 曜 日
高背、乾垣内、東富野、富野堀口、北清水、南清水、 西富野、東敷島、敷島、富野荘駅前	5・26	第3月 16日			
長池(国道以西)	16・2/6	第2月 9日	第2火 10日	第4水 25日	毎 週 日 曜 日
		第3月 16日			

〈使用済乾電池〉〈スプレー缶・携帯用ガスボンベ〉は、燃やさないごみの日に回収します。それぞれ区別して透明の袋に入れて出してください。
〈廃食用油〉は、第3金曜日(20日)に回収します。時間・場所など詳しくはお問い合わせください。

保存版

1月の相談日や、ごみの収集日などを掲載したページです。
1カ月間保存をお願いします。

インフルエンザの予防は、手洗い・うがいの励行で!

城陽市40年のあゆみ

すごろくめぐり



あがり

あけましておめでとございませう。
 私たちのまち城陽は今年で市制施行40周年を迎えます。城陽市40年のあゆみを「すごろく」でたどってみませんか。ぜひご家族でお楽しみください。

3マス進む

平成19年11月
市の鳥「しらさぎ」制定



1マス進む

平成22年4月
「自分おこし」事業開始



1マス進む



平成18年4月
男女共同参画支援センター「ばれっとJOYO」開設

平成17年3月
久津川消防分署完成



平成10年10月
鴻ノ巣山運動公園グラウンドオープン



1回休み

平成14年12月
光のページェント～TWINKLE JOYO～始まる

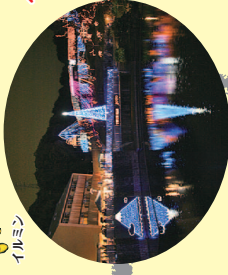

2マス進む

平成3年1月
大韓民国慶山市と姉妹都市盟約を締結



ふりだし

平成22年4月
市内初の統合園として久津川保育園開園



平成23年10月
「国民文化祭・京都2011」を開催



昭和47年10月
市の木として「梅」を制定

1マス進む



昭和47年5月
府下で8番目の市として市制施行



2回休み

昭和59年5月
保健センター・休日急病診療所・産業会館を開設



1回休み

昭和55年9月
市内最初のコミセンである北部コミセンを開設



1回休み

平成7年11月
「文化の殿堂」文化パルク城陽開館



平成7年10月
アメリカ合衆国バンクーバー市と姉妹都市盟約を締結



1マス進む

昭和57年11月
特産物の一つである「花しょうぶ」を市の花として制定



昭和56年5月
市内最初の老人福祉センター「陽寿苑」を開所

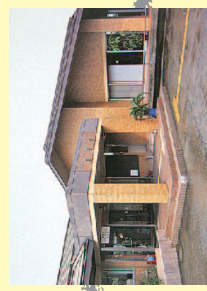

1マス進む

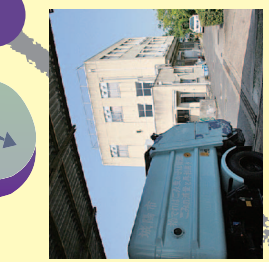

1マス進む

昭和49年3月
環境衛生センター完成

