

じょうよう子ども



# じょうほうチャンネル 令和3年 4・5・6月号



子どもの体験活動情報をホームページで配信しています！

城陽市ホームページアドレス

<http://www.city.joyo.kyoto.jp>

城陽市教育委員会ホームページアドレス

<http://www.kyoto-be.ne.jp/joyou-be/cms/>

それいけ!アンパンマン ミュージカル 勇気の花に歌おう♪

5月16日(日) ①12:15 ②15:30 (各回 45分前開場)

チケット発売中

場所: プラムホール 料金(税込): 全席指定 前売 3,000円 当日 3,200円

\* 3歳以上有料。2歳以下は保護者1人につき1人まで膝上鑑賞可。ただし、お席が必要なお子様は有料。

出演: アンパンマンとなかまたち



©やなせたかし/フレール館・TMS・NTV

SALT&SUGAR Live Tour 2021

5月30日(日) 16:00開演(15:30開場)

チケット発売中

※開場時間が早まる場合がございます。

場所: プラムホール

料金(税込): 全席指定 6,000円 \*未就学児入場不可

出演: 塩谷哲(ピアノ)、佐藤竹善(ヴォーカル)



塩谷哲



佐藤竹善

ソナーポケット 全国ツアー-2021 80億分の1~with you~

6月20日(日) ①15:00 ②19:00(各回 60分前開場)

②19:00~のみチケット発売中

場所: プラムホール 料金(税込): 全席指定 6,800円

\* 購入時に座席引換券を発行し、6月13日(日)~19日(土)に座席指定券と交換します

\* 3歳未満入場不可、3歳以上チケット必要(年齢や座席の要不要を問わず、1人につき1枚のチケット必要。チケットは1人4枚まで)

\* ①15:00~5月8日(土)発売



ソナーポケット

パークシネマ 110 「ぼあぼあ、だいじょうぶ」

チケット発売中

6月11日(金) ①10:30 ②14:00(各回 30分前開場)

場所: プラムホール

料金(税込): 自由席 前売 900円 当日 1,000円(友の会は当日も900円)

\* 3歳以上有料、2歳以下膝上鑑賞無料。

出演: 富士真奈美、寺田心、平泉成 他



©2018「ぼあぼあ、だいじょうぶ」製作委員会

☆つない de つむぐプロジェクト☆

チケット発売中

日本の歌 100選 vol.1

6月5日(土) 14:30開演(14:00開場)

場所: ふれあいホール 料金(税込): 自由席 前売 800円 当日 1,000円

\* 未就学児入場不可

出演: Drei Violette (ドライ フィオレッテ)



Drei Violette

ティータイムコンサート

5月20日(木)、6月17日(木) 14:30開演(14:00開場)

場所: ふれあいホール

自由席 入場無料

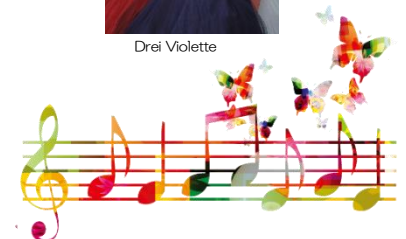

# プレイルーム(文化パーク城陽内) TEL:55-1900

## 工作あそび

**5月15日(土) 13:30~14:30**

工作あそび「お花をいっぱい咲かせよう」

講師：同志社女子大学『アンデルセンこぼなしの会』

対象：小学生以下（幼児は保護者同伴）

申込不要 参加無料

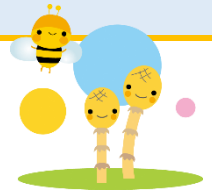

## 工作教室

**6月20日(日) 10:30~11:30**

工作教室

対象：小学生以下（幼児は保護者同伴）

定員：20人

申込：来館か電話

無料



## ゲーム・紙芝居かみしばいなど

**6月20日(日) 13:30~14:30**

ゲームや紙芝居等

講師：京都教育大学

『児童文化研究会さわらび』

対象：小学生以下（幼児は保護者同伴）

申込不要 参加無料



## パルクリトルクラブ

**5月28日(金) 10:30~11:30** 遊びと通して親子のふれあいを楽しみましょう

対象：1歳~3歳 定員：20人 持ち物：水筒、タオル等 申込：来館か電話

無料

# 市立図書館 (文化パーク城陽内) TEL:53-4000



## 子どもライブラリー おはなしオルゴール

**4月24日(土)、5月15日・22日(土)、6月19日・26日(土) 11:00~11:30**

絵本の読み聞かせや手あそびなど

無料

場所：図書館1階おはなし室 対象：幼児・小学生 定員：先着5組程度 講師：読書ボランティア

## 「子ども読書の日」記念 そだてよう！ほんの木

**4月23日(金)~5月26日(水)**

絵本や児童書などで、おすすめの本を葉っぱのカードに書いて教えてね！カードは館内に掲示した木に貼ります。みんなで「ほんの木」を育てよう！

場所：図書館1階

対象：子どもから成人まで

\*募集は5月16日(日)まで

申込不要 参加無料

## 子ども映像ライブラリー

「ドナルド・ダック ドナルドの少年団長しょうねんだんちょう」

**5月1日(土) 15:00~**

図書館にある子ども向けDVDを上映します

場所：図書館1階おはなし室

対象：幼児・小学生

定員：先着5組程度

講師：図書館職員

無料

## 子どもライブラリー 赤ちゃんおはなしオルゴール

**5月9日(日) 11:00~11:30**

赤ちゃん向け絵本の読み聞かせや手あそびなど

場所：図書館1階おはなし室

対象：0~2歳児と保護者

定員：先着5組程度

講師：図書館職員

無料

## 子どもライブラリー 3じのおはなしオルゴール

**6月5日(土) 15:00~15:30**

絵本の読み聞かせや手あそびなど

場所：図書館1階おはなし室

対象：幼児・小学生

定員：先着5組程度

講師：子どもの本を楽しむ会

無料

# 子どもライブラリー おりがみランド

6月13日(日) 11:00~11:30

無料

「紙ひこうき」をつくろう!

場所：図書館1階おはなし室 対象：幼児・小学生 定員：先着5組程度  
 講師：図書館職員 持ち物：おりがみ



\*\*\*\*\* 図書館からのお願い \*\*\*\*\*  
 感染予防のため、マスクの着用(乳児不要)・手の消毒・検温・参加者カードのご記入にご協力をお願いします

## プラネタリウム(文化パーク城陽内)

TEL:55-7667

### プラネタリウム定時投映

前半(約30分)…その日の夜空に広がる星座や星を生解説で紹介  
 後半(約30分)…全天周プラネタリウム番組の投映



- ◇後半の番組は、投映時間によって変わります ◇コスモホールの丸い天井全体に映像が広がります
- ★個人での観覧は予約や申込は必要ありません ★団体での観覧は事前にご予約をお願いします
- ★投映開始15分前から入場できます ★定員は120人です

土・日・祝 学校の春休み	4月	5月	6月
11:00~	ミュージック&プラネタリウム		新番組
13:30~	ポケットモンスター オーロラからのメッセージ		
15:30~	アポロストーリー 月への挑戦		

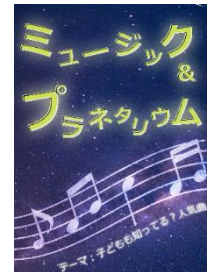

観覧料	高校生以上	4歳~中学生	4歳未満
個人	600円	300円	無料
団体(20人以上)	480円	240円	無料

### 0歳からのプラネタリウム

赤ちゃんが泣いても大丈夫! 「子どもが一緒だとライブに行けない」と嘆いている方大歓迎!  
 家族そろってお越しください。子どもから大人まで、家族みんなで楽しめるコンサートです

「サクソとピアノで音楽をたのしもう!」  
 4月27日(火) 10:30~11:30

★事前予約可能  
 出演：サクソ&ピアノユニットティモ  
 定員：120人



費用：大人600円、子ども(3歳~中学生)300円

「サクソとギターでジャズだ!」  
 6月29日(火) 10:30~11:30

★事前予約可能  
 出演：ミニまる 梅本佳余(サクソ)、稲田修平(ギター)  
 定員：120人



費用：大人600円、子ども(3歳~中学生)300円

JOYO エコミュージアム

令和3年度春の資料紹介「城陽の古墳を知ろう！＋発掘調査速報展」

4月24日(土)～6月20日(日) 10:00～17:00(入館は16:30まで)

古墳のまち「城陽」を象徴する全長272mの巨大な久津川車塚古墳はどのようにしてつくられたのか  
 模型やイラストでわかりやすく展示します。また、城陽市内の昨年度の発掘調査成果も紹介します

費用：大人200円、小・中学生100円

\*ただし市内在住の小・中学生、65歳以上の方、障害者手帳等をお持ちの方は無料

春の資料紹介関連事業

ごりごり古墳写真コンテスト

募集期間 4月24日(土)～5月23日(日)

表彰式 6月6日(日)

無料

城陽市内にある古墳を題材に、城陽の魅力を再発見  
 できるような古墳の写真を大募集！

展示場所：城陽市歴史民俗資料館ギャラリー

対象：小学生以上

作品サイズ：L判～A4サイズまで

応募方法：①古墳の写真を撮る ②写真をプリントする  
 ③応募票を作品の裏に貼る(応募票は資料館HPまたは資料館受付にて配布)  
 ④作品を送る(資料館に直接持参か郵送)

ワークショップ

「古墳スタンプでオリジナルのエコバッグ  
 をつくろう！」

5月23日(日)～6月13日(日)

13:30～16:00

費用：200円(入館料含む)

古墳や埴輪などいろいろな形のスタンプを自由に押し  
 してオリジナルデザインのエコバッグをつくります

場所：城陽市歴史民俗資料館工作室

対象：小学生以上

定員：各日、先着10人 \*密になるのを避ける為、  
 お待ちいただく場合があります

講師：資料館職員

申込：当日13:00～15:00までに資料館受付に  
 て申込み

体験教室

古墳のマグネットをつくろう！

4月25日(日)

費用：200円(入館料含む)

①13:15～14:45 ②14:50～16:20

厚紙を使って、古墳の形のマグネットをつくります

場所：城陽市歴史民俗資料館工作室

対象：小学生以上 定員：各回4人(先着順)

講師：資料館職員

申込：当日①12:45～13:15 ②14:20～  
 14:50までに資料館受付にて申込み

火起こし体験

5月2日(日)

無料

①13:30～14:45 ②15:00～16:15

縄文時代にタイムスリップ！火起こし体験が  
 できます

場所：文化パーク城陽西側付近

対象：小学生以上 定員：各回10人程度(先着順)

講師：資料館職員

申込：当日①13:00～13:30 ②14:30～  
 15:00までに資料館受付にて申込み

考古学教室「銅鏡をつくろう！」

6月27日(日) 13:30～15:00

費用：500円(入館料含む)

復元鋳型に低い温度で溶ける金属を流し込んでミニ銅鏡をつくります

場所：城陽市歴史民俗資料館工作室

対象：小学生(小学2年生以下は保護者同伴)、中学生 定員：4人(先着順)

申込：当日13:15～13:30までに資料館受付にて申込み



まがたま  
勾玉をつくろう！

5月16日(日)、6月20日(日) ①13:15~14:45 ②14:50~16:20

滑石を削って古代のアクセサリー・勾玉をつくります

費用：200円(入館料含む)

場所：城陽市歴史民俗資料館工作室

対象：小学生以上(小学2年生以下は保護者同伴) 定員：各回4人(先着順)

講師：資料館友の会ボランティアのみなさん

申込：当日①12:45~13:15、②14:20~14:50までに資料館受付にて申込み

入館・イベント参加に際してのお願い  
※発熱や風邪の症状のある方はご遠慮ください ※マスクを着用してください

南部コミセン TEL:55-1002

しょうぎ ひろば  
将棋の広場

5月1日(土)、6月5日(土) 9:30~11:30

無料



小学生から大人まで世代を超えて将棋を楽しみましょう

初心者でも大丈夫です

講師：平居修さん 対象：小学生~大人

子ども映画劇場

『すみっこぐらしとびだす絵本とひみつの子』

えいが  
映画のつどい

『STAND BY ME ドラえもん』

5月2日(日) 10:00~11:10

絵本の中に吸い込まれてしまったすみっこたちが絵本の世界をめぐる旅のお話

対象：幼児(保護者同伴)~大人

無料

定員：先着30人

申込：来館にて申込

5月15日(土) 10:00~11:40

みんなが知っているようで知らない、ドラえもんとのび太の出会いから別れまでを描いたアニメ映画

対象：幼児(保護者同伴)~大人

無料

定員：先着30人

申込：5月2日(日)10:30~来館にて申込

入館・イベント参加に際してのお願い  
※発熱や風邪の症状のある方はご遠慮ください ※マスクを着用してください

今池コミセン TEL:56-0525

おはなし広場

毎週土曜日 4月 14:00~14:30 5月・6月 11:00~11:30(6月26日除く)

絵本・紙芝居の読み聞かせ 対象：幼児・小学生 申込：不要

無料



親子ふれあい広場

6月10日・17日・24日(木)  
10:30~11:30

無料

親子で体操、リトミック、手づくりあそびなど

講師：新 綾さん、松井忍さん、大藤正子さん

対象：1歳半~5歳の子と保護者

申込：5月20日(木)9:30から来館か電話にて

あそびの広場

6月26日(土) 10:30~11:30

無料

ハニカムペーパーで七夕飾り作り  
みんなでロビーの笹に七夕飾りを作って飾ろう!

対象：幼児・小学生(幼児は保護者同伴)

申込：6月3日(木)9:30から来館か電話にて

## 東部コミセン TEL:55-7858

親子でのびのび	子ども囲碁教室
<p>① 5月19日(水) 10:30~11:10 「いしんいしんいしん」、手あそびほか</p> <p>② 6月9日(水) 13:30~14:10</p> <p>③ 6月23日(水) 10:30~11:10 「かえるのうた」、手あそびほか</p> <p>場所：大集会室兼発表室 <b>無料</b></p> <p>対象：乳幼児と保護者 定員：7組</p> <p>講師：木下めぐみさん</p> <p>申込：①5月2日(日)10:00 来館 ②6月1日(火)13:00 来館 ③6月9日(水)14:30 来館</p> <p>*保護者はマスクを着用してください</p>	<p>4月24日(土)</p> <p>5月8日(土)・22日(土)</p> <p>6月12日(土)・26日(土)</p> <p>10:00~11:00</p> <p>囲碁に親しもう！！</p> <p>場所：講習室 <b>申込不要 参加無料</b></p> <p>対象：幼児(保護者同伴)・小学生</p> <p>講師：糸井庚代子さん</p> <p>*受講中はマスクを着用してください</p> <p>*当日は検温・消毒・チェックシートのご記入をお願いします</p>
チャレンジ塾	
<p>6月19日(土) 10:00~11:30 ~デコパージュでミニトートバックを作ろう!~</p> <p>場所：創作室 対象：小学生 定員：8人 講師：山本紀子さん</p> <p>持ち物：雑巾またはタオル 申込：6月9日(水)10:00 来館(1人1名まで申込可)</p> <p>*受講中はマスクを着用してください <b>材料費：400円</b></p>	

## 青谷コミセン TEL:53-8273

子どもの写真と一緒に手形アート♪	
<p>5月8日(土) 10:30~12:00</p> <p>子どもの写真と一緒に手形アートを作成します。A4サイズの額縁つきです♪</p> <p>対象：0歳~6歳までの未就学児と保護者 定員：先着親子6組 講師：東野恵美子さん</p> <p>持ち物：ハサミ、ボールペン、子どもの写真 申込：4月24日(土)10:00~電話のみ</p> <p>親子であそぼう~のぼるカエルをつくっちゃうぞ~</p>	<p><b>無料</b></p> 
<p>5月11日(火) 10:30~11:30</p> <p>リトミック体操・親子工作・絵本読み聞かせなど</p> <p>対象：0歳~3歳までの未就園児と保護者</p> <p>定員：先着親子6組 講師：奥田奈々美さん</p> <p>申込：5月6日(木)10:00~電話のみ <b>無料</b></p>	<p>親子であそぼう~コロコロ滑り台、ロケットをとばせ!!~</p> <p>6月1日(火)・22日(火) 10:30~11:30</p> <p>リトミック体操・親子工作・絵本読み聞かせなど</p> <p>対象：0歳~3歳までの未就園児と保護者</p> <p>定員：先着親子6組 講師：奥田奈々美さん</p> <p>申込：5月27日(木)10:00~電話のみ <b>無料</b></p>

## 寺田コミセン TEL:55-0010

あろはぐ	
<p>6月4日(金)・11日(金) 10:00~11:30 (全2回)</p> <p>たのしいハワイアンミュージックで親子のふれあいあそび</p> <p>対象：0歳~未就園児と保護者 定員：18人 講師：並河寛子さん</p> <p>持ち物：ヨガマット(バスタオル)、飲み物 申込：5月16日(日)9:30~来館</p> <p><b>無料</b></p>	

バドミントンクラブ

4月8日(木)~6月24日(木) 毎週木曜日 9:00~13:00  
(4月29日、5月6日はお休み)

費用：1回500円

バドミントンコートを開放しています。お友達、ご家族をお誘いのうえご参加ください

対象：小学生以上 持ち物：ラケット、体育館シューズ 申込：当日体育館まで

小学生ラグビースクール1st ステージ

5月10日(月)~6月28日(月)  
毎週月曜日 18:00~19:30

ボールを持ってグラウンドを思いっきり走り回ったり、人とぶつかったりいろいろなことを体験してみよう

対象：小学生

費用：2,400円

定員：先着40人

講師：ピットブルズFC指導員

申込：4月2日(金)より電話か来館

\*雨天時、体育館シューズ持参



小学生このすやまエコロボースクラブ

5月15日(土)、6月19日(土)  
いずれも第3土曜日 16:00~17:15

城陽発祥のベースボールゲームです。ボールを打つこと、投げること、ミットでキャッチすることを体験しよう

対象：小学生

無料

持ち物：体育館シューズ

申込：3日前までに電話にて申込み



府立木津川運動公園(城陽五里五里の丘) TEL:66-6022 (木曜日休園)

HP: <https://fmtpark.com>

ごりごりの丘プレイパーク

4月25日(日)、5月23日(日)、  
6月27日(日)

①10:00~12:00

②13:00~15:00

\*12:00~13:00は昼休み

いろいろな遊びがいっぱい! 天気の良い日は水遊びもあるかも!? 対象：小学生程度と保護者

定員：各50人 持ち物：水筒、タオル、着替え、

自己体調管理チェックリスト、帽子

申込：ホームページか電話

無料

幼児プレイパーク

5月10日(月)・12日(水)

6月2日(水)・14日(月)

10:00~13:00

子どもも大人も安心して一緒に遊べる空間です♪

12:00~13:00はもぐもぐランチタイム!

対象：未就学児と保護者 定員：50人

持ち物：弁当、水筒、タオル、着替え、自己体調管理チェックリスト

申込：ホームページか電話

無料

はらっぱおえかき

4月29日(木・祝) ①11:00~12:00 ②13:30~14:30

はらっぱに作った大きなキャンバスにからだをつかってのびのび自由におえかきしよう

対象：小学生程度(保護者同伴)

定員：各回15人

持ち物：絵の具がついてもよい服装、手足拭きの雑巾、自己体調管理チェックリスト、帽子

申込：ホームページか電話

費用：子ども1人200円

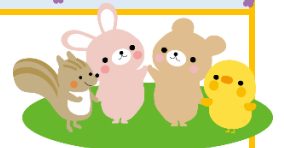



京都サンガF. C. しみんおうえん 市民応援バスツアー

試合日	キックオフ	対戦相手	バス出発	申込締切日(必着)
5月30日(日)	14:00	ヴァンフォーレ甲府	11:00	5月7日(金)
6月13日(日)	14:00	ザスパクサツ群馬	11:00	5月21日(金)
6月26日(土)	18:30	ファジアーノ岡山	15:30	6月4日(金)

\*新型コロナウイルス感染症拡大予防のための対策を行います  
 \*新型コロナウイルス感染症の拡大状況により中止になる場合があります

場所：サンガスタジアム by KYOCERA(亀岡市)(現地自由行動)

集合：市役所東玄関前(参加者は市役所前駐車場を無料で使用できます)

対象：市内在住・在勤の人(中学生以下保護者同伴) 定員：各60人(多数の場合抽選)

その他：1通につき5人まで申込可。締切後1週間を過ぎても返信がない場合はお問い合わせください

応募方法：①城陽市サンガ応募サイト(<https://www.city.joyo.kyoto.jp/0000002015.html>)の申込フォームから入力

②ハガキに下記(記載事項)の内容を郵送

③文化・スポーツ推進課窓口設置の申込用紙に記入の上応募

記載事項：参加を希望する試合・参加者全員の氏名(ふりがな)・年齢・住所(在勤は勤務先名とその住所も)・代表者の緊急連絡先

申込先：〒610-0195 城陽市教育委員会 文化・スポーツ推進課 京都サンガF.C.応援バスツアー係



費用：無料(チケットは各自用意)

キッズスポーツ☆チャレンジ広場(高学年の部)

川で遊ぼう!学ぼう!

6月12日(土) 9:30~11:30

\*雨天中止

場所：今池川流域(消防本部駐車場横)

講師：木津川管内河川レンジャー



無料

ソフトテニスに挑戦!

6月20日(日) 10:00~11:30

\*雨天中止

場所：木津川河川敷運動広場テニスコート

講師：城陽ソフトテニス協会

無料

申込：5月25日(火)必着で、はがき、または「チラシ」の申込書に、参加者氏名(ふりがな)、郵便番号、住所、電話番号、学校名、学年、保護者名を記入の上、郵送もしくは直接持参  
 5月1日(日)頃から市ホームページの申込入力フォームからも可 ※送信後に申込完了メール(自動配信)を要確認

申込先：〒610-0195(住所記入不要)

城陽市教育委員会 文化・スポーツ推進課 「キッズスポーツ」係

その他：受付時や運動を行っていないとき、会話をするとき等はマスクを着用してください

教室における事故については、応急処置のみ行います

両日参加できることを原則とします

教室の様子を撮影した写真を広報で使用することをご了承ください

新型コロナウイルス感染予防に係る配慮事項を厳守すること

新型コロナウイルスの影響により教室が中止になる場合は、市ホームページへ掲載します



## 第1回自然とのふれあい登山 稲荷山から清水山(京都市)合わせて475m

5月22日(土) 8:50 JR稲荷駅集合

コース: JR稲荷駅…稲荷大社…四ツ辻…泉涌寺…清水山…將軍塚…地下鉄蹴上駅—地下鉄六地蔵駅…JR六地蔵駅

費用: 各自最寄駅～JR稲荷駅までの運賃と地下鉄蹴上駅～地下鉄六地蔵駅、JR六地蔵駅～各自最寄駅までの運賃

定員: 20人 申込期間: 4月19日(月)～4月26日(月) ※第1回と第2回を一括募集

## 第2回自然とのふれあい登山 稲荷山から清水山(京都市)合わせて475m

6月12日(土) 8:50 JR稲荷駅集合

コース: JR稲荷駅…稲荷大社…四ツ辻…泉涌寺…清水山…將軍塚…地下鉄蹴上駅—地下鉄六地蔵駅…JR六地蔵駅

費用: 各自最寄駅～JR稲荷駅までの運賃と地下鉄蹴上駅～地下鉄六地蔵駅、JR六地蔵駅～各自最寄駅までの運賃

定員: 20人 申込期間: 4月19日(月)～4月26日(月) ※第1回と第2回を一括募集

## 第3回自然とのふれあい登山 音羽山から追分(京都市)593m

6月26日(土) 8:30 JR京都駅集合

コース: JR京都駅—京阪電車大谷駅…蟬丸神社…東海道自然歩道…音羽山山頂…牛尾観音…鎌研ぎ橋…京阪電車追分駅—京阪電車京阪山科駅…JR山科駅

費用: 各自最寄駅～JR山科駅までの往復運賃と京阪電車京阪山科駅～大谷駅、京阪電車追分駅～京阪山科駅までの運賃

定員: 20人 申込期間: 5月31日(月)～6月7日(月)

※天候やその他の理由により、中止またはコース変更あり

対象: 市内在住の小学校4年生～高校生 持ち物: 弁当・水筒・雨具・おやつなど

服装: 長袖シャツ、長ズボン、帽子、手袋、マスク、履きなれたヒモ靴(マジックテープ式の靴は禁止)

申込: 市内各小中学校か文化・スポーツ推進課にある申込書に必要事項を記入し、市内各小中学校の参加希望者は各学校に。それ以外の参加希望者は文化・スポーツ推進課に提出してください



## じょうよう子ども じょうほうチャンネル

年4回発行し、城陽市・城陽市教育委員会ホームページへ掲載しています

また、7・8・9月号(夏号)のみ市内各小学校を通じて全児童に配布します

編集・発行 城陽市教育委員会 文化・スポーツ推進課

〒610-0195 城陽市寺田東ノ口16番地、17番地 城陽市役所 西庁舎 3F

TEL:0774-56-4047 FAX:0774-56-0801 E-mail:bunkasports@city.joyo.lg.jp



じょうりんちゃん