



市の木 梅  
市の花 花しょうぶ  
市の鳥 しらさぎ



じょうりんちゃん

# みんなで応援しよう 京都サンガ F.C.

文化・スポーツ推進課☎(56)4048

プロサッカー J1 リーグ で活躍する京都サンガ F.C. は、「超・感動」を 2023 シーズンのスローガンに、熱戦を繰り広げています。城陽市は、京都サンガ F.C. のホームタウンとして、まち全体でサンガを応援しています！今号では、「サンガタウンのあるまち」としての取り組みなどをご紹介します。

## サンガタウン城陽で練習が見学できる！



▲練習する選手がすぐそばに

京都サンガ F.C. の公式練習場がある「サンガタウン城陽」では、日々練習を重ねています。コロナの影響で、一般見学は中止されていましたが、現在は再開され、選手たちが真剣に練習に打ち込む姿を間近で見ることができます。選手との触れ合いも楽しめるサンガタウン城陽へ、足を運んでみませんか。

見学希望の人は、京都サンガ F.C. 公式ホームページをご確認ください。

### ◆アクセス◆

近鉄寺田駅・JR城陽駅から、城陽さんさんバスの「鴻ノ巣山運動公園近鉄寺田線」に乗車し、「サンガタウン城陽」または「東宮ノ谷」で下車  
※駐車場はありませんので、公共交通機関をご利用ください

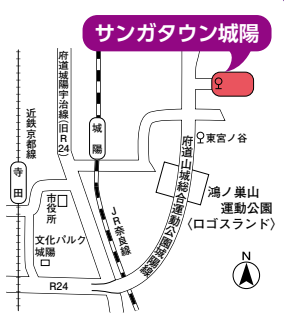

ホームページ  
はこちら▶



練習後のファンサービスでサインや撮影に応じる選手たち▼



## 市民応援バスツアーでサンガスタジアムへ行こう！

京都サンガ F.C. J1 リーグのホームゲームの日には、市役所発着でサンガスタジアム by KYOCERA まで無料のバスを運行中！

サンガファンの仲間たちと、観戦に行きませんか？

お申し込みは、市ホームページから。

※チケットは各自でご用意ください

市ホームページ  
はこちら▶



## 6月24日(土)ホームタウンデーが開催されました！

ホームタウンデーには、京都サンガ F.C. の活動拠点である府内18市町のホームタウンが、サンガスタジアム by KYOCERA で、それぞれの市町の魅力を発信し、サンガの活躍を応援します。6月24日(土)は、城陽市と京丹波町が特産品などのブースを出店し、スタジアムでPR動画を放映するなど、大いに盛り上がりました。

城陽市からも多くのサポーターがスタジアムに駆け付け、熱い応援が選手たちに届いたのが、終盤に大逆転!! スタジアムには歓声の渦が巻き起こりました。



試合前にはPR動画を放映しました！



▲白熱した試合を応援するサポーター

## 監督、選手から市民のみなさんへメッセージ

コロナが落ちつき、公開練習が増えたのは選手にとっても励みになり良かったと思います。我々もファンからエネルギーがもらえます。選手が練習をしている姿と、試合に出ている姿を重ね合わせてもらえるともっとサンガが好きになってもらえると思います。練習はもちろん、スタジアムにも、ぜひ来てください。



チョウキジエ  
曹貴裁監督



サンガタウン城陽は、フェンス1枚の近い距離で、プロのサッカーを感じることができる場所。ここでは、選手の素顔も見ることができると思います。選手たちも練習後のファンサービスを楽しみにしているので、ぜひたくさんの人に来てほしいです。

MF7 キャプテン 川崎颯太選手(日本代表)

最近まで、コロナによりファンと触れ合う機会が少なかったのが、寂しい思いをした選手が多かった。見学再開後は、ファンが会いに来てくれてとても嬉しいです。スタジアムでの試合だけではなく、日頃の練習を見に来てくれるのは、選手にとっても刺激になります。城陽市にはサンガタウン城陽があることを、もっと多くの人に知ってほしいです。



FW13 宮吉拓実選手

## 城陽には京都サンガ F.C. がいっぱい！

城陽市では、まちのあちこちでサンガを応援しています。サンガタウン城陽の最寄り駅の JR 城陽駅東口には、サンガのクラブカラーで彩られたラッピングポストが設置されています。また、ホームゲームの開催日などには、市役所職員や郵便局職員が特製の応援 T シャツを着用し、京都サンガ F.C. を応援しています。サンガタウン城陽では、親子サッカー教室や選手交流中学生サッカー教室などの「サッカーフェスタ・イン城陽」を開催。ホームタウンならではの、サンガの選手と交流できるイベントも実施しています。



▲JR 城陽駅東側の郵便ポスト ▲市役所内に掲示している試合日程 ▲郵便局職員も応援 T シャツを着用 ▲サッカーフェスタ・イン城陽

広報じょうようは、発行日の3日前から当日までの4日間で直接ポストにお届けしています。配達のお問い合わせは、城陽市シルバー人材センター[☎(52)9486]まで

ホームページ



城陽市  
安心・安全メール



LINE



Facebook



Twitter



広報じょうようへのご意見・ご感想をお寄せください





# 受給者証などを更新します **有効期限は7月31日(月)まで!** 更新手続きが必要な場合はお忘れなく

## 国民健康保険高齢受給者証(白色)★70~74歳 関国保医療課国保年金係☎(56)4038

新しい受給者証は、令和4年中の収入状況により、自己負担割合の区分(2割または3割)を判定し、7月中に郵送します。※<表1>参照

## 国民健康保険限度額適用認定証(緑色)★70~74歳の現役並み所得者・70歳未満

受診時に提示することで、医療機関などでの支払いが限度額までとなります。※<表2・3>参照

すでに交付している人のうち、70歳以上の人には新しい認定証を、70歳未満の人には申請書を郵送します。

※国民健康保険料(国保料)に滞納がある世帯の人には交付できない場合があります。70歳以上の人で、区分が「一般」・「住民税課税所得690万円以上の現役並み所得」の人は、高齢受給者証により限度額が適用されるため、限度額適用認定証の交付はありません。それ以外の人医療機関などでの支払いを限度額までとするためには、限度額適用認定証が限度額適用・標準負担額減額認定証の交付を受ける必要がありますので申請してください

## 国民健康保険限度額適用・標準負担額減額認定証(緑色)★住民税非課税世帯

受診時に提示することで、医療機関などでの支払いが限度額までとなり、入院時の食事代が減額となります。※<表2・3・4>参照

すでに交付している人のうち、70歳以上の人には新しい認定証を、70歳未満の人には申請書を郵送します。現在認定証を持っていない人で、次の要件に該当する場合は申請してください。認定証は、申請した月の初日から適用されます。

※令和5年度に新たに課税世帯になった人や、国保料に滞納がある世帯の人には交付できない場合があります

- ◆対象 世帯主と国保被保険者全員が令和5年度住民税非課税の人
- ◆申請に必要なもの 国民健康保険被保険者証

## 福祉医療費(老人・障がい・ひとり親)受給者証 関国保医療課医療係☎(56)4039

引き続き該当する人には、7月中に新しい受給者証(薄い藤色)を、該当しない人には該当しない旨の通知をそれぞれ郵送します。

## 福祉医療費の一部負担金限度額適用認定証(白色)

引き続き該当する人には、7月中に新しい認定証を郵送します。また、現在認定証をお持ちでない人も、次の①②いずれにも該当する場合は国保医療課へ申請してください。

- ◆対象 ①福祉医療費(老人)受給者証を持っている人  
②世帯員全員が住民税非課税の人
- ◆申請に必要なもの 健康保険被保険者証、福祉医療費(老人)受給者証

## 重度心身障がい老人健康管理事業対象者証

引き続き該当する人には、7月中に新しい対象者証(うぐいす色シール)を、該当しない人には該当しない旨の通知をそれぞれ郵送します。

## 65~69歳の福祉医療費(老人)受給者証

申請により、医療機関で受診した際の医療費の自己負担割合が2割になるよう助成します。また、高額療養費の限度額が引き下げられることがあります。※<表1・2参照>

次の①②いずれにも該当する人は、国保医療課へ申請してください。申請した月の初日(転入した人は転入日)から有効の受給者証を交付します。

- ◆対象 ①各種健康保険に加入している65~69歳の人  
②本人および同世帯の配偶者・扶養義務者(直系の血族である親族・兄弟姉妹)が所得税非課税等の人
- ◆申請に必要なもの 保険証、はんこ、転入の人(令和5年1月1日時点で城陽市に住民票がある人を除く)は制度を受けようとする本人・配偶者・扶養義務者の令和5年度課税証明書または非課税証明書

広告

<表1>国保高齢受給者・福祉医療費(老人)の自己負担割合判定基準

区分	判定基準	
3割負担	現役並み所得の人 住民税課税所得が145万円以上の人、または住民税課税所得145万円以上の人(★)が同一世帯にいる人(※1)	
2割負担	一般	現役並み所得の人、区分Ⅱ・Ⅰ以外の住民税課税世帯の人
	住民税非課税世帯Ⅱ	同一世帯全員(※2)が、住民税非課税の人(区分Ⅰに該当する人を除く)
	住民税非課税世帯Ⅰ	同一世帯全員(※2)が、住民税非課税で、所得が0円の人(年金の所得は、控除額を80万円として計算する)

★国保の場合は国保高齢受給者、福祉医療費(老人)の場合は65歳以上  
 (※1) 同一世帯の対象者の収入合計が520万円未満(単身世帯は383万円未満)であれば、2割の負担となります。収入合計額が把握できない場合、基準収入額適用申請書の提出をお願いすることがあります  
 (※2) 国保の場合は同一世帯の世帯主および国保被保険者全員

<表2>国保高齢受給者・福祉医療費(老人)の自己負担限度額(月額)

区分	外来・調剤薬局	
	個人単位	外来・調剤薬局+入院世帯単位
3割負担	現役並み所得の人	住民税課税所得が ○690万円以上…252,600円+医療費が842,000円を超えた分の1% 4回目以降140,100円(※1) ○380万円以上…167,400円+医療費が558,000円を超えた分の1% 4回目以降93,000円(※1) ○145万円以上…80,100円+医療費が267,000円を超えた分の1% 4回目以降44,400円(※1)
	一般	18,000円(年間上限144,000円(※2)) 57,600円 4回目以降44,400円(※1)
	住民税非課税世帯	区分Ⅱ 8,000円 24,600円 区分Ⅰ 8,000円 15,000円

(※1) 同一世帯で過去12カ月以内に3回以上自己負担限度額に達した場合の4回目以降の限度額です  
 (※2) 高額療養費で支給される額は控除して計算します

<表3>70歳未満の自己負担限度額(月額)

区分	総所得金額など(基礎控除後の金額)(※1)		認定証表示	3回目まで	4回目以降(※2)
	90万円超	600万円超			
住民税課税世帯	90万円超	600万円超	ア	252,600円+医療費が842,000円を超えた分の1%	140,100円
	90万円以下	600万円超	イ	167,400円+医療費が558,000円を超えた分の1%	93,000円
	210万円超	600万円以下	ウ	80,100円+医療費が267,000円を超えた分の1%	44,400円
	210万円以下	600万円以下	エ	57,600円	44,400円
住民税非課税世帯			オ	35,400円	24,600円

(※1) 所得の申告がない場合は90万円超の区分「ア」となります  
 (※2) 同一世帯で過去12カ月以内に3回以上自己負担限度額に達した場合の4回目以降の限度額です

<表4>入院時の食事代の標準負担額(1食当たり)

一般(住民税課税世帯の人)	460円 ※難病の人などは260円	
住民税非課税世帯	70歳未満の国保被保険者・区分Ⅱ	90日までの入院 210円 90日を超える入院 入院期間がわかる領収書などを添えて申請が必要。申請日から適用
	区分Ⅰ	160円
		100円



### 命を守る大切な検診 ～がん検診を受けましょう～

☎保健センター ☎(55)1111

日本人の2人に1人ががんにかかり、3人に1人ががんにより亡くなっています。がんは高齢者だけの病気ではありません。「まだがん検診は必要ない」そう思っていないか？

実は、がんは40代から増え始めます。さらに、子宮頸がんに至っては20代後半から増え始めます。

がんは、早期発見・早期治療で90%が治癒します。しかし、早期のうちには自覚症状がないため、検診を受けないと見つけれられません。定期的に検診を受けることによって早期に発見することが大切です。

#### 市のがん検診は**お得**に受けることができます！

市が実施するがん検診は、以下の表のとおり、**実際にかかる費用よりも安い自己負担金で受けることができます**。詳しくは市ホームページをご覧ください。どうか、お問い合わせください。

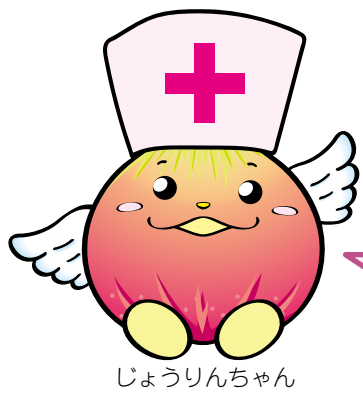

詳しい情報はここから見てね！

各がん検診について



乳がん・子宮頸がん検診について



じょうりんちゃん

「ご利用ください！」  
乳がん検診・子宮頸がん検診の無料クーポン券

**使用期限**  
令和6年2月29日(木)  
※医療機関へ要予約

▼対象 城陽市に住民票があり、次に該当する女性(令和5年4月20日現在)  
◆乳がん 昭和57年4月2日～昭和58年4月1日生まれ  
◆子宮頸がん 平成14年4月2日～平成15年4月1日生まれ

▼持ち物 健康保険被保険者証 ▼注意事項 いずれの検診も、2回目以降は全額自己負担  
◎市国民健康保険加入





者へ：受診費用助成申請書(助成券)をお持ちの人で、無料クーポン券対象の人は、無料クーポン券を使用し受診してください  
☎保健センター ☎(55)1111

コグニサイズ(脳トレ体操)教室  
▼日時 7月27日(木) 午前9時30分～10時30分  
▼場所 陽寿苑  
▼内容 お手玉やボールを使った簡単な脳トレを使った簡単な脳トレ  
レ体操 ▼対象 市内在住の60歳以上 ▼定員 先着12人 ▼費用 無料 ▼持ち物 上靴、タオル、飲み物

困・困7月18日(火)から陽寿苑「☎(55)1017」へ電話

難聴者のための情報サロン  
聞こえづらく困っている生活のこと、時事ニュースのことなどおしゃべりしませんか。  
※要約筆記あり  
▼日時 8月7日(月) 午前10時～11時30分  
▼場所 福祉センター  
※申込不要・無料  
☎聴覚障害者生活支援センター はいもにい(京都府聴覚言語障害センター内) ☎(30)9000、FAX(55)7708

はいもにい 公開講座  
ちよつときこえにくいかも…?と感じた時にすること【8選】  
▼日時 8月29日(火) 午後2時～3時30分  
▼場所 福祉センター  
▼内容 年相応の聴力がどのくらいなのか、補聴器の選び方や使いこなし方を説明します  
※申込不要・無料  
☎聴覚障害者生活支援センター はいもにい(京都府聴覚言語障害センター内) ☎(30)9000、FAX(55)7708

	大腸がん検診	前立腺がん検診	乳がん検診	子宮頸がん検診	胃がん検診	肺がん検診
実施期間	10月31日(火)まで		令和6年2月29日(木)まで		11月頃に実施予定	
自己負担額(実際にかかる費用)	700円(約2,800円)	500円(約3,300円)	1,200円(約8,400円)	1,100円(約8,000円)	600円(約7,000円)	無料(約2,000円) ※たんの検査のみは600円
対象	受診時に40歳以上の人	受診時に50歳以上で誕生年の西暦が偶数年の男性	受診時に40歳以上で誕生年の西暦が偶数年の女性	受診時に20歳以上で誕生年の西暦が偶数年の女性	受診時に40歳以上の人	
内容	・問診 ・便潜血反応検査 	・問診 ・血液検査 	・問診 ・マンモグラフィ ・視触診(受診者の選択) 	・問診 ・内診 ・細胞診 	・胃のレントゲン検査 	・肺のレントゲン検査 ・たんの検査(問診の結果必要な人) 
受診方法	城陽市・宇治市・久御山町の検診実施協力医療機関に予約して受診			京都府下の検診実施協力医療機関に予約して受診 ※1		保健センターへ申し込み、市内各会場で受診(集団検診)

※1 城陽市・宇治市・久御山町以外の府内医療機関で受診する場合、受診前に保健センターへ要申込

### 8月は電気使用安全月間です



コードを束ねたまま電気を使用すると、過熱する恐れがあります。

感電・火災の防止のため、身近な配線・コンセントを確認しましょう。

関西西電気保安協会 ☎06(7507)2277

広告



### 募集しています！ ふるさと城陽応援寄附記念品 (返礼品)

閩政策企画課 ☎(56) 4041  
Eメール: furusatoj@city.joyo.lg.jp

市に「ふるさと納税」をしていただいた人へのお礼となる「記念品 (返礼品)」の提供事業者を募集しています。

#### 事業者のメリット

- 全国の人がアクセスするふるさと納税ポータルサイトに記念品が掲載されるので、商品などのPRに！
- 全国への販路拡大と売り上げ向上に！
- 発送時は、自社商品のパンフレットなどを同封できます！
- 手間のかかる請求は不要！
- 送料は市が負担！

#### 記念品の基準

- 国の地場産品基準に該当する以下のもの
- 市内で生産、製造、加工などを行っている商品
  - 市内で生産された原材料を使用している商品
  - 市内で提供されるサービスなど

#### 提供できる事業者

- 次の全てに該当する事業者
- 市内に本社または事業所を有する事業者 (法人・個人) である
  - 市税の滞納がない
  - 事業者の役員などが、城陽市暴力団排除条例に規定する暴力団員などではない
  - 暴力団関係者と社会的に非難されるべき関係を有していない

#### 募集期間など

募集は随時行っています。担当者が説明に伺いますので、まずはお気軽にお問い合わせください。

### きょうとエコサマー 夏は公共交通で、エコなおでかけ！

閩都市政策課 ☎(56) 4027

7月22日(土)～8月31日(木)は、大人1人につき小学生2人まで、バスなどの運賃が無料になります。お出かけには、環境に優しい公共交通機関をご利用ください。

#### 対象路線

城陽さんさんバス、京都丹後鉄道、その他府下の路線 (一部除く)

#### 利用方法

- バス降車時に、乗務員に「エコサマー」と伝える
- ※鉄道の場合は、乗車時に専用チケットが必要
- ※一部路線では、実施期間が異なります
- ※詳しくは市ホームページをご覧ください

市ホームページはこちら➡



#### 熱中症は予防が 大切です

熱中症は気温などの環境条件だけでなく、体調や暑さに対する不慣れなどが影響して起こります。気温がそれほど高くない日でも、湿度が高い日や風が弱い日など、体が暑さに慣れていないときは注意が必要です。

#### 熱中症の予防法

- ◆扇風機やエアコンで温度をこまめに調節しましょう
- ◆遮光カーテン・すだれの使用や、打ち水をしましょう
- ◆外出時には日傘や帽子を着用しましょう
- ◆天気の良い日は日陰に入り、こまめに休憩しましょう
- ◆吸湿性・速乾性のある、通気性の良い衣服を着用しましょう
- ◆保冷剤、氷、冷たい

#### タオルなどで体を冷やしましょう

喉の渇きを感じていなくても、こまめに水分補給をしましょう (汗をかいたときには塩分補給も忘れず！)

閩保健センター ☎(55) 1111

#### 薬物乱用は「ダメ。ゼツタイ。」

周囲の人から誘われて、好奇心や興味本位で薬物乱用に手を染めるケースが多くみられます。

「痩せられる」「気分が良くなる」などの甘い文句で誘われることや、覚醒剤を「エス」「スピード」などと呼んで乱用薬物とはわからないように誘われることもあります。薬物乱用に対する理解を深め、絶対に手を出さないという自覚が

#### 募集します 奨励学生

学力・スポーツ・芸術の各分野で特に優秀な学生に奨励金を交付します。

閩山城北保健所 ☎(21) 2198

#### 教育委員会 7月定例会

▼日時 7月25日(火) 午前10時から ▼場所 市役所401・402会議室 ※議案により非公開となる場合や日時など変更となる場合がありますので、事前にお問い合わせください

#### 人権擁護委員に 中西利信氏が就任

法務大臣からの委嘱により、中西利信氏が、

#### 新たに本市の人権擁護委員に就任されました 本市の人権擁護委員

中岡文枝氏、金見裕子氏、中島 收氏、藤井 幹世氏、徳光順孝氏、家田泰子氏、中西利信氏

#### 人権相談

差別、虐待、セクハラ、いじめなどに関する相談をお受けします。 ※秘密厳守。申込不要・無料

#### 日程

○毎月第2・第4金曜日 午後1時～4時 / 市民活動支援課 ○毎月第4金曜日 午前9時30分～正午 / ぱれっとJOYO (男女共同参画支援センター)

#### 閩市民活動支援課

☎(56) 4003

#### 留守宅火災を 防ごう！

夏休みが始まると家族で外出する機会が増え、留守にすることが

#### 令和5年度 戦没者遺児による 慰霊友好親善事業

実施地域 ①ホルネオ・マレー半島 ②マリアナ諸島 ③東部ニューギニア ④ピスマーク諸島 ⑤ソロモン諸島 ⑥フィリピン (一次) ▼対象 実施地域における戦没者の遺児 ▼費用 10万円 (予定) ※集合場所

#### 閩消防本部

☎(54) 0115

#### 離婚時の年金分割 制度について

離婚した場合、2人の婚姻期間について、厚生年金支給額の計算の基となる報酬額を分割し、年金額を2人で分割できます。離婚後2年以内に手続きが必要ですので、早めにご相談ください。

多くの往復交通費・手続手数料などは別途自己負担

#### 締切日

- ① 7月26日(水)
- ② 8月11日(祝)
- ③ ④ 8月24日(木)
- ⑤ 9月8日(金)
- ⑥ 9月22日(金)

#### ※詳しくはお問い合わせください

閩京都府遺族会 ☎075(393)6050  
閩日本遺族会 ☎03(3261)5521

### 樹木を譲ります

閩都市政策課 ☎(56) 4068

市では、グリーンバンク制度として、市民から申し出のあった次の樹木の譲渡を先着順で斡旋します。詳しくはお問い合わせください。(市ホームページに写真を掲載しています)

閩7月18日(火)10:00から  
都市政策課へ直接・電話



市ホームページはこちら



樹種	樹高 (m)	幹回り (cm)	本数 (本)	備考
ビワ	0.5	3	1	鉢植え
シダレウメ	1.2	10	1	鉢植え
グミ (ビクリグミ)	1.2	8	1	鉢植え

※樹高・幹回りは概略寸法  
○運搬などに要する経費は、譲受者の負担  
○その他のことは譲渡者・譲受者の話し合いによる





奈良電鉄開通ポスター 近鉄グループホールディングス(株)所蔵 昭和3年

城陽市西部を走る近鉄京都線は、昭和38年までは奈良電気鉄道(奈良電)という電車でした。今年、奈良電が近鉄と合併し、近鉄京都線として運行を始めて60周年を迎える記念の年です。



城陽を走った電車

京都-奈良間の鉄道路線として、明治29年に奈良鉄道(現在のJR奈良線)が開通し、城陽には長池駅が設置されました。しかし、京都-奈良間は単線で1日12往復、所要時間1時間30分もかかり不便だったため、新たな鉄道の敷設が待望されていました。大正8年、南山城の企業家、資産家、地主ら50人の発起人により、京阪電気鉄道の中書島駅を起点とし、大阪電気軌道(現在の近鉄奈良線)の奈良駅付近を終点とする29.7キロの電気鉄道敷設が申請されました。その後関西電気軌道(株)と合併し、ようやく大正11年に敷設免許がおりりましたが、敷設工事は困難を極めました。まず大和街道堤防沿いの巨椋池を埋め立てて路盤工事をしなければならず、宇治川にかかる鉄橋については、京都第16師団の演習場であ

つたため、架橋地点の変更を求められ、更に伏見では桃山御陵の参道との平面交差を避けなければならませんでした。その中、京阪電鉄との乗り入れが難しいことが明らかとなり、旧国鉄奈良線の廃線および伏見貨物線を利用して京都まで路線を延長するなど、開通まで何度か路線を変更しました。昭和天皇の即位の礼を1週間後に控えた昭和3年11月3日、桃山御陵前-西大寺間が開通、城陽には久津川、寺田、富野荘の3駅が設置されました。15日には京都-桃山御陵前間も開通し、大阪電気軌道が奈良までの直通運転を開始、京都-奈良間を普通電車68分、急行電車57分で結び、ほぼ現在の路線の姿となりましたが、それまでにはこのようなさまざまな経緯がありました。

ぱれっとJOYO (男女共同参画支援センター) ☎(54)7545 ※市ホームページから申込の場合は受付完了メールをご確認ください

★夏休みに学ぼう! 自由研究にも! 助産師から伝える 「二次性徴のはなし」 思春期に起こる男女の心と体の変化を子どもと保護者が一緒に学びましょう。月経や射精の仕組み、プライベートゾーンの大切さ、性の多様性について説明します。生理用品を使った実験なども行います。 ▼日時 8月5日(土) 午後1時30分~3時30分 ▼場所 北部コミセン ▼対象 小学3~6年生の子とその保護者 ▼定員 先着18組

★自分の想いをワイジュアル化するカラージュブクリ&語り合い ITsumugi サロン参加者募集 ▼日時 8月9日(水) 午前10時~正午 ▼場所 ぱれっとJOYO ▼対象 女性 ▼定員 先着5人 ▼費用 無料 ▼申し込みは 7月16日(日)~8月6日(日) 午後5時までに、ぱれっとJOYOへ直接・電話、または市ホームページから申し込み

★歌声ひろば ピアノと歌の調べにのせて みんなで聞いて歌って楽しもう! ▼日時 7月20日(木) 午前10時30分~11時30分 ▼対象 市内在住の人 ▼講師 谷るみ氏、中村知子氏 ※申込不要・無料

城陽市LINE公式アカウント 友だち追加はこちら 二次元コードを読み取って、友だちになるー! じょうりんちゃん

NET21 杉井氏 ☎(52)7878 市民総スポ バドミントン大会 ▼日時 8月20日(日) 午前8時30分から ▼場所 市民体育館 ▼対象 市内在住・在勤・在学の高校生以上の人 ▼種目 ○ダブルス男子・女子の部(A・B・C級、初級) ○シングルス男子・女子の部(A・B級、初級) ※1人2種目まで出場可 ▼費用(1人) 1000円(2人) 1500円 申込締切 7月31日(月)までに費用をスポーツ協会(市役所内) ☎(56)5034 か各バドミントンクラブへ持参

ぱれっとJOYO 通信 (男女共同参画支援センター) ☎(54)7545 ジェンダーギャップ指数2023 日本は146カ国中125位 世界経済フォーラムが、6月に「グローバル・ジェンダー・ギャップ報告書2023」を公表しました。この報告では、各国における経済、政治、教育、健康の4分野を調査し、男女格差を測る「ジェンダーギャップ指数」を示しています。日本の総合順位は146カ国中125位。昨年の146カ国中116位を下回り、過去最低の順位です。先進7カ国では、他の国から大きく引き離され最下位です。日本は教育と健康の値は高いですが、政治と経済の値が低いことが大きな課題です。 ▼ジェンダーギャップ指数2023の主な国の順位

順位	国名	順位	国名
1	アイスランド	105	韓国
2	ノルウェー	107	中国
3	フィンランド	124	モルディブ
4	ニュージーランド	125	日本
5	スウェーデン	126	ヨルダン
6	ドイツ	127	インド

▼分野別日本の順位

分野	順位
経済	123位
政治	138位
教育	47位
健康	59位

城陽市からサンガスタジアムへ サンガを応援しに行こう! 川崎 颯太 選手 京都サンガF.C. 市民応援バスツアー 城陽市役所(16:30出発) → サンガスタジアム by KYOCERA 申込締切 7月28日(金) 8月19日(土) 19:00キックオフ vs 北海道コンサドーレ札幌 申込締切 8月4日(金) 8月26日(土) 19:00キックオフ vs アビスパ福岡 参加者は市役所前駐車場を無料で使用できます ◆対象 市内在住・在勤の人とその家族(中学生以下は保護者同伴) ◆定員 各120人(多数の場合抽選) ◆費用 無料(チケットは各自用意) 申込方法 ①市ホームページ ②文化・スポーツ推進課へ直接



夏の水やりの注意点

水やりは植物を育てる基本ですが、夏場は水やりの方法によって植物を弱らせてしまうことがあります。



☆メリハリをつける

根は乾燥時に水を求めて伸びることから、根の生育には適度な加湿と乾燥の繰り返しが大切です。なお、土が乾いた時に鉢底から溢れるほどたっぷりの水をやると、根から出た老廃物が流されて生育に必要な酸素が供給されますが、水やりをし過ぎて過湿な土の状態が続くと、根が伸びず根張りが弱くなり、蒸れて根腐れすることがあるので注意します。

☆朝夕2回

鉢植えは乾燥しやすいため、朝夕2回の水やりが必要です。朝は気温が上がる8:00までに、夕方は17:00以降に行うようにします。なお、夕方の水やりの際には、葉に水をかけることによって植物の体温を下げる効果が期待できる「葉水」を行います。

☆乾燥を防ぐ

夏の日中の高温・乾燥は植物を弱らせてしまいます。鉢植えの場合、日陰に置き場所を移して遮光する、鉢をコンクリートの上に直接置かず、すのこの上に置くなどで緩和することができます。また、夏の西日は植物にとって大敵なため、西日が当たらない場所に鉢を移して管理します。

詳しくは、緑の相談員にお尋ねください。

緑のワンポイント・アドバイス

都市政策課 (56) 4068

文バル通信 五里こり館 (歴史民俗資料館) 電話(55)7611

第94回文化財講演会 「奈良電もよま話」 日時 8月5日(土) 午後2時~3時30分

★考古学教室 「銅剣(古代の腕輪)をつくらう!」 復元鑄型に低い温度で溶ける金属を流し込んでミニ銅剣を作ります。

★考古学教室 「埴輪・土器をつくらう!」 日時 8月6日(日) 午後1時30分~4時

★大人のためのおはなし会 「朗読」どろぼうがっこう」ほか 日時 7月29日(土) 午後2時~2時30分

★とじよかんまつり 日時 8月6日(日) 午後12時45分~3時15分

京都ジョブパーク 出張就業相談会 日時 8月10日(木) 午前10時~正午(1人30分)

インボイス制度説明会 日時 7月28日(金) 午前10時~10時45分

浄瑠璃寺九体阿弥陀修理完成記念特別展 「聖地 南山城上奈良と京都を結ぶ祈りの至宝」

減塩も知識から! 減塩豆知識 圃保健センター 電話(55)1111

広報 びょうよう 掲載広告募集中! 詳しくはこちら



# わがやのアイドル

広報びょうようにお子さんの  
写真を掲載しませんか？



**笠井 美杜ちゃん**

令和3年8月24日生まれ (枇杷庄)

食べる事とねえねが大好きな、我が家の癒し担当♪末っ子ミトちゃん！毎日みんなに癒しと笑顔をありがとう♡



**亀井 美璃ちゃん**

令和4年9月22日生まれ (寺田)

ニコニコ笑顔がとっても可愛くて、元気いっぱい美璃ちゃん♡これからもみんなに愛されてたくさん笑って過ごそうね♪だーいすきっ!!



**吉岡 花奏ちゃん**

令和4年5月14日生まれ (平川)

人一倍わんぱくっ子！いつもいっぱい笑わせてくれてありがとう。これからもいっぱい遊びましょ♪

## 城南地域職業訓練センター ☎(46) 0688

講座名	日程	曜日	時間	回数(回)	定員(人)	費用(円)
<b>&lt;DX(IOT) 講座&gt;</b>						
①プログラム言語「Python 3」初心者講座	9/1 ~ 9/29	水・金	18:30 ~ 21:00	8	10	23,000
②プログラミングと電子回路(応用)	9/9 ~ 1/27	土	14:00 ~ 16:00	18	8	54,000
<b>&lt;パソコン講座&gt;</b>						
③エクセル中級	8/28 ~ 9/21	月・木	18:30 ~ 21:00	7	10	20,300
④はじめてのワード(入門)	9/4 ~ 10/2	月・水・金	9:30 ~ 12:00	12	10	17,400
<b>&lt;一般講座&gt;</b>						
⑤和裁講座	9/6 ~ 11/24	水・金	10:00 ~ 16:00	20	20	16,000

▶対象 府内在住・在勤の人 ※①~④教材費別途  
 囲①7月23日(日)、②7月30日(日)、③7月18日(火)、④7月25日(火)、⑤7月27日(木)から、同センター [FAX(46)0780、Eメール: info@jyonan.ac.jp] へ直接・電話・ファクス・メール

## し尿収集日程表

城南衛生管理組合 ☎075(631)5171

自治会名など	し尿収集日
上津屋、八丁、西六反、浜道裏、野原、北陽、大將軍、中道表、平川西部、平川北部、平川南部(市道114号線以北)、平川東部第一(市道114号線以北)、大亀茶屋親善、久世東部(市道105号線以北)、平川東部第二、下大谷、城陽団地、緑ヶ丘、芝ヶ丘、芝ヶ原、西浜道、東大將軍、大將軍中	7/19 8/9
正道、ハイランド南、つつじヶ丘、桜ヶ丘、大谷、城陽南第一・第二・第三、城陽台、上大谷友が丘、友が丘、水度、宮ノ谷、上友ヶ丘	7/20 8/10
東富野、西富野、富野堀口、乾垣内、東敷島、高背、北清水、南清水	7/21 8/16
西垣内、島の宮住宅、大堀、枇杷庄、敷島住宅、富野荘駅前	7/24 8/17
富の里、西ノ口大三戸、水主	7/25 8/18
里ノ西、東里ノ西、南里ノ西、梅の里、みどりの里、ひかりの里、広田、東広田、西広田、嫁付団地、久津川団地、久世西部(近鉄以西)、古川商工団地、平川南部(市道114号線以南)、寺田の里、乾城、西ノ口、いずみ、樋尻第一・第二・第三、睦、しょうぶの里、尺後台、塚本(寺田)	7/26 8/21
城陽佐伯団地、東ノ口、東ノ口第二、大南、中東、たんぼぼ、小南、水度坂、今橋、今堀、おむろ、若草、若葉、あけぼの、つくし、さくらえん、庭井団地、ひまわり、芝	7/27 8/22
久世西部(近鉄以東)、平川東部第一(市道114号線以南)、北東ノ東、久世東部(市道105号線以南)、垣内後西、尺後、北西、北東西、中西	7/28 8/23
市ノ久保、市ノ久保第一、市ノ久保宮前、水度参道、鴻ノ巣台、城陽駅前商店街、玉池、市ノ久保第二、市ノ久保有楽、宮の原、大川原、丁子口(寺田)、築留(寺田)、南中芝(寺田)	7/31 8/24
長池、長池友が丘、陽光ヶ丘、大和苑	8/1 8/25
観音堂(府道以西)	8/2 8/28
観音堂(府道以東)、長谷山、芦原	8/3 8/29
中(府道以東)	8/4 8/30
市辺(JR以西)、十六、奈島(JR以西)、中(府道以西)、川田	8/7 8/31
市辺(JR以東)、五島、奈島(JR以東)	7/18 8/8

収集漏れ(収集口から確認後)や、臨時収集は城南衛生管理組合へお問い合わせください  
 ※土・日曜日、祝日を除く

## あんぜんNEWS

城南陽けいさつ ☎(53)0110

### 安全ですか? サポカー

「サポカー」とは、先進安全技術でドライバーの安全運転を支援してくれる車「セーフティ・サポートカー」のことです。

#### 主な機能

- 衝突被害軽減ブレーキ
- 車線逸脱警報装置
- 踏み間違い時の急発進抑制装置
- 先進ライト

先進安全技術は、あくまでも安全運転の支援であり、機能には限界があります。すでにサポカーに乗っている人も、路面や気象条件によっては作動しない場合もありますので、機能を過信せず、安全運転をお願いします。



夏の交通事故防止  
府民運動実施期間  
7月21日~30日

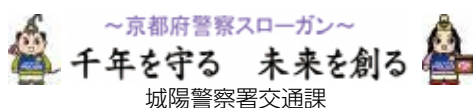



7月31日は固定資産税・都市計画税(第2期)の納期限です。納め忘れないようご注意ください。口座振替をご利用の方は7月31日に振替します。  
 国税務課納付係 ☎(56)4024

### 伝言板

<募集> ■キーボードでらくらくピアノ 毎月第1・第3火曜日10:30~12:00 寺田コミセン 勝島 ☎080(1413)0029 ■健康体操(自彊術) 毎週火曜日10:00~11:30 みどり集会所 井垣 ☎(44)7367 ■初級太極拳教室 毎週木曜日19:30~21:30 久津川小学校体育館 島田 ☎(52)4538 ■笑顔の健康体操 毎月3回木曜日10:00~11:30 ※シニア向け 東部コミセン 中小路 ☎(52)7666

くらしの110番

「中古車販売店で気に入った車があり迷っていると、店員に仮押さえておいた方がいいと言われ、5万円を支払った。2日後に解約の電話をしたら、解約料を請求された」といった相談があります。

業界団体監修の標準約款では、現金払いの場合、契約の成立時期は「車が登録された日」「注文により修理・改造・架装に着手した日」「車が渡された日」のいずれか早い日とされています(クレジット利用の場合はクレジット契約書に定められた日が契約成立日)。契約成立前であれば解約は可能ですが、実費(手続きにかかった費用など)は支払う必要があります。契約成立後の解約は、購入者と事業者双方の合意が必要となります。

### 中古車購入のトラブル

消費生活センター ☎(56)4052

契約前に、契約成立時期、解約条件、解約料などをよく確認しましょう。解約料に納得できない場合は、請求根拠を求め、話し合いをしましょう。困ったことがあれば、消費生活センターにご相談ください。

困ったことがあれば、消費生活センターにご相談ください。



今池コミセン ☎(56)0525 FAX(56)6041 〒610-0117 枇杷庄知原15-1

陶芸教室～子どもから大人まで楽しめる、夏休みの工作に～ 7月30日(日)10:00~11:30 水度工房	先着20人・材料費2,500円 ☎7月16日(日)9:30から来館・電話
フラダンス教室 ～フラダンス未経験の人でも楽しめる～ 8月2日(水)10:00~11:30 堀 道子氏	先着20人・無料 ☎7月19日(水)9:30から来館・電話
子ども映画会「ペット」～飼い主の留守中にペット達が巻き起こす大冒険～ 8月5日(土)13:30~15:00	先着20人・無料 ☎7月22日(土)9:30から来館・電話
サマーミュージックフェスティバル～ジャズと昭和歌謡・フォークで楽しいひとときを～ 8月6日(日)14:00~16:00 ムーングロー jazzユニット・あきかぜ	先着30人 無料 ☎7月20日(木)9:30から来館・電話

青谷コミセン(仮事務所) ☎(53)8273 FAX(56)6042 〒610-0113 中樋ノ上35-6

みんなの歌ひろば～日本の夏のうた～ 7月19日(水)13:30~14:30 仮事務所 葭村洋平氏、廣瀬友瞳氏	先着6人 無料 ☎7月19日(水)10:00から電話
夏休み子どもレジンで工作 ～キラキラニシヤルキーホルダー～ 8月3日(木)13:30~15:30 仮事務所 清水美里氏	先着6人※小学生対象 材料費500円 ☎7月22日(土)10:00から材料費を添え来館
子どもサマクラフト教室 ～ゆらゆらモビール「ツバメ」～ 8月5日(土)13:30~15:30 仮事務所 塚本誠司氏	先着5人※小学生対象 材料費500円 ☎7月20日(木)10:00から材料費を添え来館

南部コミセン ☎(55)1002 FAX(56)6040 〒610-0111 富野東田部70-1

夏休み子どもペイント体験 ～上靴やスニーカーに名前とワンポイントを入れてみよう～ 7月29日(土) ①10:00~11:30 ②13:00~14:30 辻 成美氏	①②各先着3人※幼児(保護者同伴)～小学生対象 材料費300円 ※見本あり ☎7月16日(日)10:00から材料費を添え来館
平和と戦争を考える資料展 8月1日(火)~13日(日)10:00~17:00	申込不要・無料
唱歌教室 8月2日(水)10:00~11:30 矢島有里氏	先着50人・参加費10円(資料代) ☎7月19日(水)9:30から来館・電話
南部コミセン夏まつり～子ども縁日～ 8月5日(土)15:00~18:00 ※申込不要・入場無料。雨天決行。警報発表時は翌日同時刻。駐車場一部利用不可 スーパーボールすくい、ヨーヨーつり、輪投げ、千本つり、ダーツ、くじ、飲み物、洋菓子、アイスクリーム販売などは有料。無料で遊べるゲームコーナーあり	
心地よいシンプルヨガ教室 ～心も体もすっきりと～ 8月16日(水)10:00~11:30 垣内早恵子氏	先着25人(初心者歓迎) 無料 ☎7月26日(水)9:30から電話

◆申し込みや問い合わせは、各コミセンへ [開館時間] 9:00~21:00(☎・☎ 17:00まで) [7月の休館日] ○北部・南部・今池・東部・青谷コミセン…17日(祝)・24日(月)・31日(月) ○寺田コミセン…18日(火)・19日(水)・24日(月)・31日(月)

東部コミセン ☎(55)7858 FAX(56)6037 〒610-0121 寺田正道152

子ども卓球(全2回) 8月5日(土)・6日(日)10:00~11:30 福井克樹氏、福井良樹氏	抽選16人※小学生対象(初心者歓迎)・無料 ☎7月20日(木)10:30に来館抽選※1人につき2人まで申込可
子どもクラフト教室「くまさんのちぎりパンマグネットを作ろう!」 8月5日(土)①13:30~14:15 ②14:30~15:15 丸山美貴子氏	①②各抽選12人※小学生対象 材料費400円 ☎7月22日(土)10:30に材料費を添え来館抽選
親子でのびのびうた「うみ」、手あそびほか 8月23日(水)10:30~11:10 木下めぐみ氏	抽選8組※乳幼児とその保護者対象・無料 ☎8月2日(水)11:30に来館抽選
子どもチョークアート教室 「かわいいハリネズミを描こう!」 8月9日(水)13:30~15:00 遠藤一枝氏	抽選12人※小学生対象 材料費800円 ☎7月26日(水)10:30に材料費を添え来館抽選

北部コミセン ☎(55)1001 FAX(56)6032 〒610-0101 平川広田67

夏休み子ども映画大会 「日本おばけ話シリーズ きもだめしのぼん」 「ドラえもん のび太の日本誕生」 7月22日(土)18:15上映(18:00開場)~20:15	※幼児(保護者同伴)~大人対象 申込不要・無料
ドミノあそび ～ホールでドミノあそびをしよう～ 7月30日(日)13:30~15:30	※幼児(保護者同伴)~大人対象 申込不要・無料
夏休み工作教室～市のバスでクリーン21長谷山見学とウェルカムボードを作りに行こう!～ 8月8日(火)コミセン12:30集合・16:30解散予定 エコポート長谷山 ecoフレンズボランティアスタッフ	抽選親子8組※小学生とその保護者対象・材料費100円 ☎7月19日(水)10:30に材料費を添え来館抽選

寺田コミセン(文化パルク城陽内) ☎(55)0010 FAX(55)0197 〒610-0121 寺田今堀1

サマーフェスティバル(子どもフェスティバル)「つくろう・あそぼう・たのしもう!!」 7月22日(土)10:00~14:00/文化パルク城陽市民プラザ ぶんぶんゴマ、ペットボトルけん玉、紙コップで工作、つりあそび ※申込不要・入場無料	
サークル作品・コミセン事業作品展示発表会・作陶体験教室 7月22日(土)~30日(日)9:00~17:00(最終日は15:00まで) ★サークル作品・コミセン事業作品展示発表会/文化パルク城陽スロープ・3階ロビー、寺田コミセン※申込不要・無料 ★里の西保育園 園児絵画展示/文化パルク城陽3階ロビー※申込不要・無料 ★作陶体験教室/寺田コミセン ※期間中の10:00~16:00(最終日は14:00まで)に要申込。材料費500円 ※詳しくはお問い合わせください	
寺田コミセン夏まつり「笑顔でつなごう パル祭の夏」 7月29日(土)17:00~20:00/文化パルク城陽北広場 ※雨天・警報発表時は翌日同時刻 ★子ども向け模擬店(スーパーボールすくい、あてもの、たこせん、光るおもちゃなど)…17:00~売り切れ次第終了 ★模擬店(わらび餅、かき氷、ハッシュドポテト、ジャンボフランフルト、焼きそば、からあげ、焼き鳥、お菓子など)…17:00~売り切れ次第終了 ★ミニ電車…16:00~20:00(順延時はなし) ★水上ステージショー(鼓隊と歌、ダンス、吹奏楽、踊り、太極拳、軽音楽、フラメンコ)…17:00~19:45 ※模擬店は全て現金販売。内容は変更になる場合あり。会場内禁煙 ※申込不要・入場無料	