

10/1

広報

じょうよう

歴史と未来をつなぎ、  
人をはぐむ  
緑のまち・城陽



市の人口

9月1日現在

総数

74,184人  
(男35,639人)  
(女38,545人)

世帯数

30,490世帯

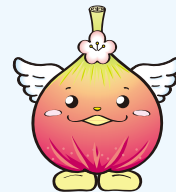

じょうりんちゃん

令和3年(2021年)

No.1680

発行 城陽市 ☎(52)1111 FAX(56)3999 城陽市寺田東ノ口16番地、17番地 毎月1・15日 編集 秘書広報課 ☎(56)4051

# 城陽秋花火大会2021

新型コロナウイルス感染症終息への願いを秋の夜空へ

打ち上げの日時・場所  
は非公開で実施します

☎城陽秋花火大会実行委員会 ☎(55)4838  
受付時間：平日9:00~17:00  
(城陽青年会議所事務局内)

城陽の秋の風物詩として親しまれている「城陽秋花火大会」を2年ぶりに開催します。城陽の秋の夜空に、新型コロナウイルス感染症終息への願いを込めて花火を打ち上げます。新型コロナウイルス感染症拡大防止のため、無観客で実施します。ステイホームで城陽秋花火大会を楽しみましょう。

## 新型コロナウイルス感染症終息 への願いを込めて

城陽秋花火大会は、城陽の魅力を創出することで、まちに誇りや愛着を持っていただくとともに、まちを思い考えることができる人を呼び起こし、わがまち城陽の活性化につなげようと2016年から実行委員会形式で開催してきましたが、昨年は新型コロナウイルス感染症の影響により中止を余儀なくされました。

私たち実行委員会は、少しでも市民のみなさんに元気になっていただくため、今年は何とか花火大会を開催できないかと模索し、検討を重ねてきましたが、昨年同様、中止にせざるを得ないのではないかとこの意見もありました。

しかし、私たち実行委員会としては、新型コロナ

ウイルス感染症と必死に闘う医療従事者のみなさんや、度重なる緊急事態宣言により先の見えない状況にあえぐ事業者のみなさん、そして1年半もの長きにわたり精神的にも光明を見いだせずにいる市民のみなさんの、「どうかコロナが終息してほしい」との思いを、花火に込め打ち上げるべきだとこの結論に至りました。

## 花火大会の様子を生配信します！

今回の城陽秋花火大会は新型コロナウイルス感染症拡大防止のため、無観客で開催します。また、多くの人が集まることを避けるため、打ち上げ日時・場所については非公開で実施します。花火大会の様子を生配信しますので、ぜひご自宅で城陽の秋の夜空を彩る花火をお楽しみください。

## ご自宅からお楽しみください



城陽秋花火大会2021  
実行委員会  
委員長 安陵邵範さん

城陽秋花火大会2021  
実行委員会事務局  
丸井啓一さん

- ◆ 荒天や新型コロナウイルス感染症拡大の状況により、中止とする場合もあります
- ◆ 打ち上げは10~15分間となります
- ◆ 観覧場所はありません  
打ち上げ場所近辺は立ち入り禁止となります  
また周辺での観覧もご遠慮願います

## ドローンで撮影する迫力ある映像！

協力：城陽ドローン協会

## 城陽秋花火大会2021をYouTubeで生配信します！

花火打ち上げまでは、非公開となっています。生配信が見られなかった人でも大丈夫！当日の様子を後日配信しますので、ぜひご覧ください。

※天候などにより、ドローン撮影ができない場合があります

花火の音が聞こえたら…こちらからアクセス！▶





## 全国瞬時警報システム（Jアラート）試験を実施

☎危機・防災対策課 ☎(56)4045

防災行政無線からの試験放送を行います。「これは、Jアラートのテストです」と大きな音が流れます。あらかじめご了承ください。

**【実施日時】10月6日(水)11:00ごろ**

- ※安心・安全メールでも同時に配信します
- ※Jアラートとは、住民に緊急地震速報や弾道ミサイル情報などの緊急情報を、国から瞬時に伝えるシステムです

### 防災行政無線の放送内容を聞き逃したときは… テレホンサービスをご利用ください！

過去24時間の放送内容を電話で聞くことができます。この番号にお電話ください。

**☎(56)4110**

※通常の通話料金がかかります

#### 電話機の操作方法

- ・次の放送内容を聞く⇒ **1**
- ・同じ内容を繰り返す⇒ **2**
- ・前の放送内容を聞く⇒ **3**
- ・終了する⇒ **0**

### ぜひ登録を！安心・安全メール

#### <登録方法>

- ①右の二次元コードを読み取り、空メールを送信（読み取れない場合は、anshin.joyo-city@raidan.ktaiwork.jpに空メールを送信）
  - ②届いたメールを開き、案内に従って登録
  - ③数分以内に、登録完了のお知らせメールが届く
- ※迷惑メール防止機能を使っている人は、「anshin@city.joyo.lg.jp」からのメールが受信できるように設定してください



## ＼11月30日まで！／ ☎税務課納付係 ☎(56)4024 市税等口座振替お申込みキャンペーン

感染症対策に！市税などの納付を、安全で便利な口座振替にしませんか？  
今なら、選べる電子マネーギフトが抽選で200人に当たる「お申込みキャンペーン」を実施中！詳しくは市ホームページをご覧ください。

- 対象 4月1日～11月30日に、対象市税等の口座振替を新規に申し込んだ人
- 対象市税等 市民税・府民税（普通徴収）、固定資産税・都市計画税、軽自動車税（種別割）、国民健康保険料

#### ●取扱金融機関

京都銀行★、みずほ銀行、三井住友銀行、りそな銀行、関西みらい銀行、池田泉州銀行、南都銀行★、京都信用金庫★、京都中央信用金庫★、京滋信用組合、近畿労働金庫、京都やましろ農業協同組合★、ゆうちょ銀行・郵便局★

#### ●申込場所・持ち物

- ①取扱金融機関での申し込み…口座振替依頼書、通帳、届出印、納税通知書
- ②市役所税務課窓口での申し込み（★の金融機関のみ）…キャッシュカード（要暗証番号）、来庁者の本人確認書類

※②については、下記の日時・場所で日曜臨時受付も実施

▶日時 10月3日(日)9:00～17:00 ▶場所 市役所本庁舎1階

Ⓜ

## 高齢者等インフルエンザ予防接種

☎保健センター ☎(55)1111

高齢者が季節性インフルエンザにかかった場合、気管支炎や肺炎などを起こす可能性が高くなります。予防には、手洗い、うがい、十分な休養とバランスのとれた食事が大切ですが、高齢者の発病防止や重症化防止には予防接種が有効です。流行前のできるだけ早い時期に受けましょう。

**期間** 10月20日(水)～12月28日(火)（接種期間中1回）

#### 対象

- 市内に住民票がある65歳以上の人
- 市内に住民票がある60歳以上65歳未満の人で、心臓、腎臓または呼吸器の機能に自己の身の日常生活活動が極度に制限される程度の障がいや、ヒト免疫不全ウイルスにより免疫の機能に日常生活がほとんど不可能な程度の障がいや有する人

#### 実施場所・接種方法

- ①城陽市・宇治市・久御山町の協力医療機関  
※予診票は、医療機関に設置。医療機関へ要申込
- ②京都府内の協力医療機関（①以外）  
※事前に保健センターへ要申込。申し込みをせずに接種すると全額自己負担となる場合があります
- ③①②以外の医療機関  
※事前に保健センターで手続きが必要です。詳しくはお問い合わせください

#### 費用

1,500円  
※医療機関で支払い

#### 持ち物

健康保険証  
※実施場所②で受ける場合は城陽市の予診票

#### 他の予防接種との間隔

インフルエンザの予防接種をしてから他の予防接種を受ける場合、先に他の予防接種をしてからインフルエンザの予防接種を受ける場合のいずれも、翌日に接種することができます。

ただし、新型コロナワクチンは、その前後に他の予防接種を行う場合、原則13日以上の間隔を置き、同時接種は行わないでください。

#### 免除制度

生活保護世帯・市民税非課税世帯・中国残留邦人等支援給付世帯の人は、費用1,500円が免除になります。事前に保健センターで手続きをしてください。免除者用予診票の発行には1週間程度かかります。接種後の申請はできません。

**申**10月1日(金)～12月21日(火)に所定の用紙（保健センター・高齢介護課・国保医療課・福祉センター・各コミセン・各老人福祉センターに設置。市ホームページからもダウンロード可）を〒610-0111富野久保田1-1 保健センターへ郵送・持参、または高齢介護課・国保医療課へ持参※生活保護世帯は福祉課で申請可。福祉センター、各コミセン、各老人福祉センターでは申請不可



### 就学時健康診断のお知らせ

☎学校教育課 ☎(56)4004

来春小学校に入学する幼児(平成27年4月2日~平成28年4月1日生まれ)の健康診断を行います。必ず保護者同伴のうえ入学予定の学校で受診してください。

なお、10月中旬にお知らせを送付します。届かない場合や指定日に受診できない場合は、ご連絡ください。

日時	学校名	
11月	4日(木) 13:30	久津川
	5日(金) 13:20	寺田
	10日(水) 13:15	久世
	12日(金) 13:30	富野
	16日(火) 13:45	寺田西
	17日(水) 13:45	寺田南
	22日(月) 13:30	青谷
	25日(木) 13:45	今池
	26日(金) 13:30	深谷
	30日(火) 13:30	古川

### 多世代交流事業 ひなたぼっこオープンデー ~市民開放日~

☎ひなたぼっこ(地域子育て支援センター) ☎(55)9260

#### 10月15日(金)

- 芝生広場であそぼう/9:00~16:00
- DVD上映会 ①スイミー/10:30~11:00 ②とびだす絵本/13:30~14:00 ③はらぺこあおむし/14:30~15:00

#### 10月16日(土)

- 芝生広場であそぼう/9:00~16:00
- 今からはじめる囲碁・将棋のつどい/10:00~12:00
- 城陽おもちゃ病院/10:00~12:00
- DVD上映会 ①とびだす絵本/13:30~14:00 ②はらぺこあおむし/14:30~15:00

▶定員 DVD上映会のみ各回先着24組 ※申込不要・無料

### ママ パパ教室 お風呂の入れ方コース

赤ちゃんのお風呂の入れ方を、人形を使って実習します。

- ▶日時 10月22日(金) 13:15~16:00 (3グループ制。1グループ1時間)
  - ▶場所 保健センター
  - ▶対象 妊婦さんとその家族
  - ▶定員 9組※初めての人優先
  - ▶費用 無料
  - ▶持ち物 母子健康手帳、筆記用具 ※保育なし
- ☎・☎10月4日(月)~15日(金)に保健センター ☎(55)1111 ☎へ電話・直接

### 年金生活者支援給付金制度

公的年金などの収入や所得額が一定基準額以下の年金受給者の生活を支援するために、年金に上乗せして給付金が支給される制度です。

給付金を受け取るためには、手続きが必要です。詳しくはお問い合わせください。

#### 対象となる人

△高齢基礎年金を受給している人  
次のすべてを満たしている人

- ・65歳以上
- ・世帯全員の住民税が非課税
- ・前年の年金収入額とその他所得額の合計が約88万円以下
- △障害基礎年金・遺族基礎年金を受給している人
- ・前年の所得額が約462万円以下である

新たに対象となる人には、日本年金機構から案内が届きます。

※案内が届いていない場合でも世帯構成などが変更となった場合は、受給できる可能性がありますのでご相談ください。

※支給要件を満たす場合は、2年目以降の手続きは原則不要

☎給付金専用ダイヤル ☎0570(05)4092 (ナビダイヤル)、050で始まる電話番号の場合は ☎03(5539)2216

### 悪質な消火器の点検などにご注意を!

一般家庭や事業所を訪問して、巧妙な手段により消火器の販売や点検、薬剤の詰め替えなどを行い、高額な料金を請求するなどのトラブルが頻発しています。被害に遭わないために、次のことに注意しましょう。

### 10月は 骨髄バンク推進月間

白血病、再生不良性貧血、先天性免疫不全症などの血液疾患は、以前は有効な治療法がなく治りにくい病気でしたが、骨髄移植や末梢血幹細胞移植により

健康を取り戻せるようになりました。1人でも多くの患者さんに1日も早くドナーが見つかるように、骨髄バンクへの登録をお願いします。

○消防職員や消防団員が、消火器を販売したり、販売を業者依頼したりすることはありません

○サインや押印を求められても対応しないでください

○トラブルになりそうな場合、その場で警察や消防本部に連絡してください ☎(54)0115 消防本部

健康を取り戻せるようになりました。1人でも多くの患者さんに1日も早くドナーが見つかるように、骨髄バンクへの登録をお願いします。

■登録できる人 ○骨髄・末梢血幹細胞提供の内容を十分に理解している人 ○18歳以上54歳以下で健康な人 ○体重が男性45キログラム以上、女性40キログラム以上の人

①骨髄バンクのパンフレット「チャンス」を読む ②京都市内3カ所の献血ルーム、保健所に電話で検査の日時を予約 ③検査場所の説明後、採血

### 介護予防教室

運動器改善・栄養管理

理・睡眠について学び、実際に身体を動かしましょう!

▼日時 10月12日(火) 午後2時~3時 ▼場所 北部コミセン ▼対象 市内に住居票がある昭和32年3月31日以前生まれの人 ▼定員 先着15人 ▼費用 無料 ▼講師 のぞみ整骨院グループ 小川由智氏

☎・☎10月2日(土)から在宅介護支援センター 萌木の村 ☎(52)0091 ☎へ電話

聞こえとコミュニケーションの「ヘルプカードづくり」

生活の中で聞こえにくいと感ずることはありませんか? 会話が聞き取れず困った時に提示できるカードを作ります。また、聞こえにくい人が利用できるサービスを紹介いたします。 ▼日時 10月27日(水)

午後1時~3時30分 ▼場所 八幡市立福祉会館 ▼対象 聞こえにくい人や聞こえない人とその家族・関係者

▼費用 無料

☎・☎10月21日(木)までに氏名、ふりがな、郵便番号、住所、電話・FAX番号、メールアドレス、障害者手帳(聴覚障害)所持の有無、知ったきっかけを明記し、京都聴覚言語障害者福祉協会 ☎(76)0121 寺田林ノ口11-64、☎(30)9000、FAX(55)7708、Eメール:kikee-shien@kyoto-chogen.or.jp ☎へメール・ファクス・郵送

### 府営住宅特定目的 優先入居募集

▼対象 高齢者・母子・父子・障がい者世帯 ▼申込期間 10月1日(金)~11日(月)

☎・☎高年齢介護課 ☎(56)4031、子育て支援課 ☎(56)4036、福祉課 ☎(56)4033

聴力測定および聞こえに関する相談

▼日程 ○11月11日(木) 京都府聴覚言語障害センター ○11月25日(木) 今池コミセン いずれも午前10時30分~午後3時30分 ※1人約1時間 ▼内容 聴力測定、言葉の明瞭度の検査、相談 ▼定員 各日4人 ▼費用 無料 ▼持ち物 持っている人は補聴器・障害者手帳

☎・☎10月4日(月)から聴覚障害者生活支援センター ☎(30)9000、FAX(55)7708 ☎へ電話・ファクス

(広告)



▼対象団体 市内で1年以上の活動実績があり、構成員が5人以上の団体※社会福祉法人、校区社協、政治・宗教団体、営利団体、社会福祉関係団体事業費助成金を申請している団体に準ずる団体は除く

▼対象事業 12月～令和4年11月に実施・完了する事業で、高齢者や障がい者、児童などが地域で安心して暮らせるような風土づくりにつながるふれあい・交流事業や支援事業

▼助成金額 対象事業費の3分の2以内(上限5万円) ▼注意事項 団体の会員のみを対象とする事業は対象外。報告書(領収書添付)要提出

「歳末たすけあいの募金」の一部を地域福祉活動に助成します

在宅で要介護者を介護している人に 激励金を届けます

歳末たすけあい募金を活用し、12月に激励金を届けます。

▶対象 市内在住で10月1日現在、同居で要介護者(要介護3以上で40歳以上)を介護している人

申・問10月12日(火)までに介護保険被保険者証を持って、城陽市社会福祉協議会 ☎(56)0909 へ直接

▼実施地域 ①マージナル諸島 ②ソロモン諸島 ③東部ニューギニア ④マリアナ諸島 ⑤西部ニューギニア ⑥ミャンマー ⑦フィリピン(2次) ⑧台湾・バシー海峡 ▼対象 実施地域における戦没者の遺児 ▼費用 10万円(予定) ※集合場所までの往復交通費・手続手数料などは実費 ▼締切日 ①11月4日(木) ②11月10日(水) ③11月25日(木) ④12月2日(木) ⑤12月3日(金) ⑥12月20日(月) ⑦令和4年1

▼戦没者遺児による慰霊友好親善事業

「日本骨髄バンク」のあつせんにより、骨髄・末梢血管細胞の提供をした人に、助成金を支給します。

▼対象 骨髄などを提供した人で、次の①②いずれにも該当する人

①骨髄などの提供を行った日に城陽市に住民票がある ②他の自治体で実施する同様の助成金を受けていない

▼助成額 骨髄などの提供のための通院・入院・面談の日数に2万円を乗じた額(1回14

▼必要書類 日本骨髄バンクが発行する骨髄などの提供を証する書類、骨髄などの提供のための通院やその日付を証する書類など

申・問骨髄などの提供日から90日以内に所定の用紙(保健センターに設置、または市ホームページ)からダウンロード)と必要書類を保健センター ☎(55)1111 へ持参

▼英会話講座 受講者のレベルに合わせた3クラス制で行います。講師は英語を母国語としている人です。

①昼コース(全6回) ▼日時 10月6日～11月17日の毎週水曜日 午後2時～3時30分 ※11月3日(祝)は除く

▼竹切り・炭焼き 作業に参加しませんか?

▼日時 ①10月11日(月) ②10月25日(月) ▼場所 中梅林(龍福寺裏山) ▼持ち物など 帽子、タオル、軍手、お茶、作業できる服装 ▼締切日 ①10月8日(金) ②10月22日(金) いずれも午前10時まで

赤い羽根共同募金運動 ～じぶんの町を良くするしくみ。～

10月1日～12月31日

みなさんのご協力をお願いします。

問京都府共同募金会城陽地区支会(城陽市社会福祉協議会内) ☎(56)0909



フードドライブ事業を実施します!

問衛生センター ☎(53)1400

「こんなに食べないなあ」、「このままだと食べる前に賞味期限を過ぎてしまうなあ」…そんなもったいない食品などご家庭にありませんか?市では、「きょうとフードセンター(青谷学園)」の協力を得て、子ども食堂などの福祉団体に届ける事業を行います。

今年は、各コミセンと京都中央信用金庫の市内4支店でも回収します。お中元などのもらいもの、買いすぎた食品などの食べる予定のない食品を、「今」必要としている人に届けます。みなさんの善意をお待ちしています。

10月は都市緑化月間

新型コロナウイルス感染症の影響により中止となった城陽市緑化フェスティバルの代替事業として、市ホームページに緑化に関する情報などを掲載します。

▶掲載期間 10月1日(金)～31日(日) ▶内容 市内の緑に関する写真募集、令和元年度城陽市緑化フェスティバル参画団体の紹介、緑化の大切さ紹介、城陽市の緑の諸制度紹介など

▼掲載写真を募集! / 市ホームページに掲載する市内の緑に関する写真を募集します。応募者の中から抽選で20人に観葉植物が当たります。詳細については市ホームページをご確認ください。

問都市政策課 ☎(56)4068

▶期間 10月1日(金)～7日(木) ▶場所・時間など 各コミセンの開館日・開館時間、京都中央信用金庫各支店の営業日・営業時間 ▶対象食品 次の①～⑤すべてに該当する食品 ①未開封であること ②賞味期限が1カ月以上残ること ③常温保存可能であること ④製造者または販売者が表示されていること ⑤成分表示またはアレルギー表示があること ※回収した食品の返還はできません





おいしくなければ意味がない！ まちの実力派3店舗が減塩グルメを提供中！

市では、減塩のまちづくり事業に取り組んでいます。その取り組みの一環として、「HEALATHO（ヘラソ）京都山城」と山城エリアの飲食店の協力により減塩グルメを提供いただけることになりました。

持病が原因で減塩されている人はもちろんのこと、家族や友人も同じメニューを楽しめるので「これ、おいしいね」と会話を共有する喜びにもつながります。

減塩メニューを開発・提供している3店舗をご紹介します！

●Ta-Ta 524 寺田西ノ口17-1 最後までスープを飲み干せる塩分1.6グラムのおいしいラーメン「布拉陀（フラダ）」



●Rencontre 寺田築留24-9 毎日でも食べたい減塩パン4種「減塩食パン」「減塩食パン（乳製品・卵なし）」



●手作りカレーの店 朱（レッド） 宇治市横島町三十五56-6 M'sビル1階 スパイスにハマるカレーライス3種



市とHEALATHO京都山城では、減塩メニューを開発・提供いただける店舗を募集しています。

京都サンガF.C.市民応援バスツアー

Table with columns: 日程 出発時間, 対戦相手 キックオフ, 締切日 (必着)

集合 市役所東玄関前 場所 サンガスタジアム by KYOCERA (亀岡市) 対象 市内在住・在勤の人

久津川古墳群など 国の史跡をめぐるウォーク 山城地方最大の前方後円墳「久津川車塚古墳」

22日(金)に観光協会「(56)4029」へ電話 ぱれっとJOYO (男女共同参画支援センター)

アカウンセラ「(金)午後5時までに直接・電話 親子ルーム事業 ママ・パパじかんを過ごそう

助産師から伝える「いのちのお話」 11月3日(祝) 午前10時～正午

城陽ほのぼの助産師の会 11月6日(土) 午後1時30分～3時

選択的夫婦別姓を考える 12月3日(金) 午前10時～正午

ほのぼの助産師の会 10月2日(土) から件名「沐浴講座①か②申込」

第58回城陽市民文化祭 参加者募集 囲文化芸術協会(55)1210



文パル通信

プラネタリウム ☎(55)7667

☆10月のプラネタリウム定時放映

- ミュージック&プラネタリウム (11:00)
○名探偵コナン 灼熱の銀河鉄道 (13:30)
○オーシャン 青い海の仲間たち (15:30)

▶日程 土・日曜日に1日3回 ▶内容 今夜の星空の紹介・解説、番組放映 ▶観覧料 個人…大人(高校生以上)600円・子ども(4歳~中学生)300円、団体(20人以上)…大人480円・子ども240円

☆城陽で喬介inプラネタリウム 南龍・喬介二人会 ▶日時 10月5日(火)14:00から ▶内容 落語と講談と、一度で二度おいしいお得な演芸会 ▶費用 1,500円 ▶出演 旭堂南龍(講談)、笑福亭喬介(落語) 囲直接

☆昭和ポップスコンサート~かもめが翔んだ日~ ▶日時 10月7日(木)14:00から ▶費用 1,000円 ▶出演 葛井ひかる(ボーカル)、宮川真由美(ピアノ) 囲直接

☆池田杏理と植田良太~ミュージカル・スクリーンミュージックなど魅惑の世界への招待~ ▶日時 10月15日(金)14:00から ▶費用 1,000円 ▶出演 池田杏理(ボーカル)、植田良太(ピアノ) 囲直接

五里ごり館(歴史民俗資料館) ☎(55)7611

☆勾玉をつくろう!

▶日時 10月3日(日)①13:15~14:45 ②14:50~16:20 ▶場所 五里ごり館 ▶対象 小学生・中学生(小学2年生以下は保護者同伴) ▶定員 ①②各先着4人 ▶費用 200円 囲10月2日(土)10:00~16:00に電話※定員に満たない場合は当日電話・直接 ※1人につき2人まで申込可

☆体験教室「古墳のマグネットをつくろう!」

▶日時 10月10日(日)①13:15~14:45 ②14:50~16:20 ▶場所 五里ごり館 ▶対象 小学生以上 ▶定員 ①②各先着4人 ▶費用 200円 囲10月3日(日)~9日(土)10:00~16:00に電話※定員に満たない場合は当日電話・直接 ※1人につき2人まで申込可

☆令和3年度水度神社おかげ踊り奉納の舞

▶日時 10月10日(日)14:00から※雨天決行 ▶場所 水度神社 ※申込不要・無料

☆おかげ踊り講習会

▶日時 10月16日(土)9:30~12:00 ▶場所 寺田コミセン ※申込不要・無料

図書館 ☎(53)4000

☆システム更新による休館・休室について

期間 10月25日(月)~29日(金) 図書館システムの更新作業のため、図書館・各コミセン図書室、図書館ホームページの利用を停止します。

☆成人ライブラリー

「いつまでも元気にすごすために~今日から始めよう健康貯金~」 ▶日時 10月17日(日)14:00~15:30 ▶場所 文化パルク城陽第3会議室 ▶内容 生活習慣病の予防のための食事の工夫など ▶対象 成人 ▶定員 先着24人 ▶費用 無料 ▶講師 京都府栄養士会 理事 藤田圭子氏 ▶持ち物 筆記用具 囲10月2日(土)から直接・電話

☆10月の子どもライブラリー

Table with 2 columns: 内容, 日程. Rows include: 3じのおはなしオルゴール, えいごのおはなしオルゴール, おはなしオルゴール.

▶場所 図書館1階 ▶対象 幼児、小学生 ▶定員 各先着10人程度 ※申込不要・無料

◆エアロビクス教室II 夜間の部 ▼日時 10月28日~12月16日の毎週木曜日 午後7時30分~8時30分 ▼場所 市民体育館 ▼対象 18歳以上 ▼定員 30人 ▼費用 3600円 ▼講師 植西裕子氏 ▼持ち物 体育館シューズ 囲10月3日(日)午前9時から電話・直接

◆女性のためのスポー ツレクリエーション 教室IV ▼日時 10月29日~12月3日の毎週金曜日 午前10時~11時30分 ▼場所 市民体育館 ▼対象 18歳以上の女性 ▼定員 先着40人 ▼費用 1800円 ▼持ち物 体育館シューズ 囲10月3日(日)午前9時から電話・直接

市民総スポ エコロベース大会 11月の少女ソフトボール 教室 ▼日時 11月6日・20日・27日のいずれも土曜日 午後1時~4時30分 ▼場所 富野小学校 ▼対象 富野小域在住の小学生女子 ▼持ち物 タオル、飲み物(グロブ、バット) 囲10月16日(土)までに費用を城陽エコロベース連盟☎(56)0248、寺田西ノ口17-1へ持参

個人戦ダブルス(配偶者・親子孫・兄弟姉妹で組んだペア) ▼日時 10月31日(日) 午前9時~午後5時 ▼場所 木津川河川敷運動広場テニスコート ▼費用(1人) 大人1000円、高校生以下500円 ※中学生以下は、保護者の同意が必要 囲10月19日(火)までに城陽ソフトテニス協会 柴田氏☎・FAX(53)2962、Eメール: hrimakaga@gmail.comへフアックス・メール ※受付完了

「龍王山」(586メートル) ▼日程 11月13日(土)、12月4日(土)午前8時50分JR奈良駅に集合しJR柳本駅へ移動 ▼対象 市内在住の小学4年生~高校生 ※保護者の参加は不可 ▼定員 各回20人 ※多数の場合調整 ◎JR柳本駅までの交通費自己負担。参考: JR城陽駅~JR柳本駅(往復)小学生680円、中学生以上1360円 囲10月22日(金)までに所定の用紙(各小・中学校と文化・スポーツ推進課に設置)に必要な事項を明記し、各学校または文化・スポーツ推進課☎(56)4059へ持参

イベントガイド Event guide 文化パルク城陽 ☎(55)1010 ※オンライン先行発売を行なうイベントについては、ホームページをご覧ください

- シオン・デ・ジブリコンサート ~ジブリの名曲を吹奏楽で~ ◇日程 10月2日(土)15:00(開場14:00) / プラムホール ◇全席指定 一般3,000円、高校生以下2,000円、園2,800円
ニューイヤーコンサート2022 ◇日程 令和4年1月9日(日)15:00(開場14:20) / プラムホール ◇全席指定 一般3,000円、大学生以下(25歳以下)2,000円、園2,800円 ◇出演 藤岡幸夫(指揮)、林成(チェロ)
日本の歌100選 vol.3 ◇日程 12月4日(土)14:30 / ふれあいホール ◇自由席 前売り800円、当日1,000円 ◇出演 Drei Violette
つないでつむぐコンサート 深見まどかピアノリサイタル ◇日程 12月25日(土)14:30 / ふれあいホール ◇自由席 1,000円
ティータイムコンサート ◇日程 10月21日(木)14:30 / ふれあいホール ◇自由席 入場無料
ティータイム・ワンコインコンサート ◇日程 10月31日(日)14:30 / ふれあいホール (13:30からチケット販売) ◇自由席 500円(飲み物付き) ※未就学児入場無料(飲み物なし) ◇出演 橋本幸枝(ピアノ)





官公署など

【はたらく講座】個別相談と面接対策

◆個別相談はZoom・電話可
就活の進め方や面接対策、
適職診断を実施します。
▶日時 10月12日(火)14:00~15:00
▶場所 若年者等就労支援拠点サザン京都
▶対象 15~49歳で就職活動中の人※学生を除く
▶費用 無料
困・困地域若者サポートステーション京都南 [☎(54)53

80]へ電話(日曜日、祝日を除く10:00~17:00)

城南勤労者福祉会館 ☎(46)0688

①季節のフラワー雑貨教室
▶日時 11月6日(土)、12月4日(土)10:00~12:00
▶定員 先着10人 ▶費用 3,000円
②茶の作法教室
▶日時 11月8日~22日の毎週月曜日 10:00~12:00
▶定員 先着15人 ▶費用 2,400円
③やさしい英会話教室
▶日時 11月11日~令和4年2月24日の毎週木曜日 18:00~20:00 ▶定員 先

着15人 ▶費用 13,000円

①~③いずれも

▶対象 府内在住・在勤の人
※①③は教材費別途
困各講座の開講日の1カ月前から費用を持参

無料調停相談

▶日時 10月22日(金)10:00~15:00 ▶場所 宇治市生涯学習センター ▶内容 交通事故、土地建物、売買、金銭、近隣関係の問題などの相談に調停委員が応じます
※申込不要・無料。秘密厳守
困宇治簡易裁判所 ☎(21)2394

城南地域職業訓練センター ☎(46)0688

Table with columns: 講座名, 日程, 曜日, 時間, 回数(回), 定員(人), 費用(円). Rows include Python3 and 初めてのワード(入門) courses.

10月は「年次有給休暇取得促進期間」です
困京都労働局雇用環境・均等室☎075(241)3212



寺田コミセン☎(55)0010 FAX(55)0197 〒610-0121寺田今堀1

Table listing activities at Terada Comiseen: 第48回パルクに花を咲かせましょう, 城陽のお茶~お茶のある風景~, 相続と遺言の基礎知識, etc.

南部コミセン☎(55)1002 FAX(56)6040 〒610-0111富野東田部70-1

Table listing activities at Minami Comiseen: ガイドと巡る「三条通りレトロ建築の世界」, がんばらないエクササイズ, etc.

北部コミセン☎(55)1001 FAX(56)6032 〒610-0101平川広田67

Table listing activities at Kita Comiseen: えほんのじかん~絵本、紙芝居の読み聞かせ~, みんなであそぼ, etc.

◆申し込みや問い合わせは、各コミセンへ【開館時間】9:00~21:00(困・困17:00まで) 【10月の休館日】○青谷・北部・南部・今池・東部コミセン...4日(月)・11日(月)・18日(月)・25日(月) ○寺田コミセン...4日(月)・11日(月)・18日(月)・25日(月)

東部コミセン☎(55)7858 FAX(56)6037 〒610-0121寺田正道152

Table listing activities at Higashi Comiseen: 子ども囲碁教室「囲碁に親しもう!!」, ふれあいミニ動物園, etc.

今池コミセン☎(56)0525 FAX(56)6041 〒610-0117枇杷庄知原15-1

Table listing activities at Imaike Comiseen: 寄せ植え教室~季節の花材を使った晩秋まで楽しめる寄せ植えに~, 健康体育教室(全2回), etc.

青谷コミセン☎(53)8273 FAX(56)6042 〒610-0114市辺五島7-1

Table listing activities at Aoyu Comiseen: 絵本専門士から学ぶよくわかる絵本講座「大人にこそ絵本を」, みんなの歌ひろば~フランスのうた~, etc.

**相談日** 新型コロナウイルスの影響により、中止している場合があります。必ず事前にお問い合わせください。  
日程などは変更になる場合があります ★…電話相談の場合あり  
①回…同一案件の相談は1回の利用でお願いします

**10月**

	日程	相談時間 (12:00~13:00を除く)	相談場所	問い合わせ
乳幼児相談★ 10月4日(月)~12日(火)に 要予約	15日	受付時間 9:30~11:00	青谷コミセン	保健センター ☎(55)1111
乳幼児相談★ 10月4日(月)~19日(火)に 要予約	25日	受付時間 9:00~11:00	保健センター	
健康・食生活相談 ★要予約	1・14日	9:00~11:00	保健センター☎(55)1111	
児童・児童虐待 相談	月~金曜日 ※祝日を除く	9:00~16:00	家庭児童相談室(市役所内) ☎(56)4026	
子育て相談	月~金曜日 ※休園日を除く	10:00~15:00	市内全保育園	
	火~土曜日 ※祝日を除く	9:00~16:00	ひなたぼっこ(地域子育て支援センター) ☎(55)9260	
教育相談	月~金曜日 ※祝日を除く	8:30~20:00	ふれあい教室 ☎(56)5308※メール (fureaij@city.joyo.lg.jp) でも相談可	
緑の相談★	6・13・20・27日	13:00~16:00	都市政策課☎(56)4068	
市民活動相談	木~日曜日	9:00~19:00	市民活動支援センター (文化パルク城陽内)☎(55)1030	
交通事故相談★	5・7・12・14・ 19・21・26・28日	9:00~16:00	市民活動支援課 ☎(56)4001	
法律相談 ①回 1週間前から要予約	11・18・25日	13:30~16:10		
司法書士相談 ①回 ★1週間前から要予約	4日	13:30~16:00		
行政相談★	14日	14:00~16:00		
人権相談★	8・22日	13:00~16:00		
女性相談 (面接・電話)	22日	9:30~12:00	ばれっとJOYO (男女共同参画支援センター) ☎(56)5076	
	火曜日	13:30~16:00		
女性専門相談★ 要予約	金・土曜日	9:30~12:00		
	13日	9:30~12:30		
高齢者相談	16・27日	13:30~16:30		
	月~土曜日	8:30~17:00	中部地域包括支援センター ☎(54)7330・☎(55)3047 西部地域包括支援センター☎(55)7222 北部地域包括支援センターひだまり ☎(55)5180	
消費生活相談	毎日	8:30~17:30		
消費生活相談	月~金曜日 ※祝日を除く	9:00~16:00	消費生活センター(商工観光課内) ☎(56)4052	
多重債務相談	月・水・金曜日 ※祝日を除く	9:00~16:00	福祉課☎(56)4034	
くらしと仕事の 相談	月~金曜日 ※祝日を除く	9:00~16:00	福祉課☎(56)4088	
障がい者相談★ 要予約	15日	13:00~15:00	福祉課	福祉課☎(56)4033
こころの相談★ 要予約	21日	13:30~16:00	福祉センター	

**休館日**

	開館時間	休館日
文化パルク城陽	9:00~22:00	4日(月)・11日(月)・18日(月)・25日(月)
図書館	9:30~18:00	4日(月)・11日(月)・18日(月)・25日(月)~29日(金)
市民活動支援 センター	9:00~19:00	月~水曜日
市民体育館	9:00~21:00	5日(火)・12日(火)・19日(火)・26日(火)
ばれっとJOYO(男女共 同参画支援センター)	9:00~21:00	7日(木)・14日(木)・21日(木)・28日(木)
ひなたぼっこ(地域子 育て支援センター)	9:00~16:00	4日(月)・11日(月)・18日(月)・25日(月) ※プレイルームなどは日曜日にも閉室

**献血**

日程	時間	場所
14日(木)	9:30~11:30	星和電機(株)
	13:30~15:30	(株)ミズホ

**まちの本棚**

問図書館☎(53)4000



**図書館のおすすめ本**

掘って楽しい、食べておいしい  
城陽名産寺田イモ



**サツマイモ大図鑑**

大木邦彦/文・構成 大竹道茂/監修 亀田龍吉/写真 あかね書房

育てやすく栄養がたっぷりふくまれているため、食料から燃料、薬品の原料まで幅広く利用されているサツマイモ。その歴史や人とのかかわり、成長のしかた、栽培方法、日本で食べられている品種などを写真・イラスト満載で紹介します



**おいも!**

石津ちひろ/文 村上康成/絵 小峰書店

秋の楽しみは、おじいちゃんのはたけでやる、おいもほり! どーこどこどこ、おいもはどーこ? つるをひっぱれ、うんとこどっこい、よーいしょ。とびっきりのおいもを、やきいもにして食べましょう!



**ルルとララの手作りSweets 秋のお菓子**

あんびる やすこ/監修 岩崎書店

ルルとララのようなパティシエになりましょう! 小さなお菓子屋さんが舞台の「ルルとララ」シリーズから生まれたレシピブックです。カスタード・プリン、カップケーキ、スイートポテトなど、秋のお菓子を紹介します



**ごみ収集日**

問衛生センター☎(53)1400

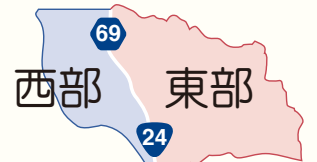

○府道69号線(平川室木<イズミヤ>~寺田新池)および国道24号(寺田新池~山城大橋東詰)を境に、西部地区と東部地区に分けています  
○ごみは8:30までに指定の場所へ出してください。収集時間は、交通事情やごみ排出量の関係で一定ではありません。「分別のできていないごみ」収集日が違うごみ「収集後に出されたごみ」は収集できません

種別	西部地区	東部地区
燃やすごみ	毎週 月・木曜日	毎週 火・金曜日
プラマーク製品	毎週 火曜日	毎週 月曜日
燃やさないごみ	第1・第3水曜日(6・20日)	第2・第4水曜日(13・27日)
空ビン	第2・第4水曜日(13・27日)	第1・第3水曜日(6・20日)
空カン	第1・第3・第5金曜日 (1・15・29日)	第2・第4木曜日(14・28日)
ペットボトル 紙パック	第2・第4金曜日(8・22日)	第1・第3木曜日(7・21日)
大型ごみ	有料、予約制 ☎中央環境保全(株) [☎(82)3929] へ電話	
使用済乾電池 スプレー缶 カセットボンベ 使い捨てライター	「燃やさないごみ」の日に収集します それぞれ区別して無色透明・白色半透明の袋に入れて出してください(スプレー缶・カセットボンベは穴を開けずに出してください)	
廃蛍光管 (10:00~15:00)	第2水曜日(13日)に、市役所・各コミセン(寺田コミセンを除く)・各老人福祉センターなどで拠点回収します	
廃食用油 (時間は施設により 異なります)	第3金曜日(15日)に、市役所・文化パルク城陽懸垂幕北側・各コミセン(寺田コミセンを除く)・各老人福祉センターなどで拠点回収します	
使用済小型家電 (随時)	市役所・文化パルク城陽エントランス・各コミセン(寺田コミセンを除く)・各老人福祉センターなどで拠点回収します	

**10月の演習場訓練実施予定日**

長池演習場は年間を通して立ち入り禁止です。絶対に入らないでください

	日程	問い合わせ
射撃訓練	1~31日	陸上自衛隊大久保駐屯地 広報班☎(44)0001(内線218)
爆破訓練	なし	

**保存版**

10月の相談日や、ごみの収集日などを掲載したページです  
1カ月間保存をお願いします。し尿収集日は15日号をご覧ください

ごみ袋は、無色透明・白色半透明をご使用ください