



城陽市消防操法大会のようす

災害から地域を 自分たちで守る 城陽市消防団



年末警戒へ出動する富野荘分団



女性消防団員

今から13年前、明け方突然襲いかかった阪神・淡路大震災。城陽市でも各所で少なからず被害が発生しました。いつ起こるか分からない災害、ちよつとした不注意から発生する火災。これらからわたしたちのまちを守ろうと、消防本部や消防署とともに地域で大きな役割を果たす消防団。その目的や活動についてご紹介します。

消防団の組織と活動

消防団は、災害や火災などから市民の生命と財産を守ることを目的として、地域の人たちが結成されているものです。現在の団員数は274人で、6分団に分かれて組織されています。また、平成16年には女性消防団員も誕生し、10人の団員が活躍されています。



出初式での雄姿

日々の訓練

地域の防災力を高め、突然発生する災害に対処するためには、日ごろから「たゆまない訓練が不可欠です。消防訓練として、火災発生時の迅速・確実な消火のためのポン

プ操法や、水防訓練として浸水を防ぐために必要な水防工法(土のう積)の習得などを行っています。団員は昼間の仕事を終った後、夜間の火の始末に注目を促します。女性消防団員は、昼間の広報巡回や啓発など予防活動が主な任務となっています。

目指す消防団の姿

消防訓練や水防訓練など、これまでは分団ごとの活動が中心でしたが、「これからの消防団が大災害で力を発揮するためには、分団ごとではなく、全体の意識統一が不可欠」との森康高消防団長の思いから、昨年から分団を超えた合同訓練も増やして、各支部の班長以上が中心に参加する勉強会も積極的に開催するなど、274人の意識を一つとすることを目指しています。

また新たな取り組みとして、3年前から地震災害に備えた、情報収集・

近年、地域社会の連帯意識の希薄化や少子高齢化により、消防団の活動への期待は大きく、消防

団が安定した活動を続けていくために、若い団員の確保が急務となっています。消防団には18歳以上で、市内に在住または在勤の健康な人なら誰でも参加することができます。消防団に興味のある人はぜひ消防本部へご連絡ください。



城陽市消防団長 森 康高さん

伝達の訓練も実施されており、さらに、昨年から救急技術の向上として、AED(自動体外式除細動器)講習を順次受講し、3月には全団員が修了される予定です。

市でも、平成17年度に久津川消防分署を開設するとともに、青谷出張所も青谷消防分署として再編成し、市全体の消防力・防災力を強化しました。さらに各小学校区では自主防災組織が結成され、地域防災に向けての意識も高まりつつあります。

こうした中で消防本部と協力して地域の中心として活躍し、市民の安全を守ってくれる消防団。今後もその活動を続けていくため、市民のみならずのご理解とご協力をお願いいたします。

消防団組織図

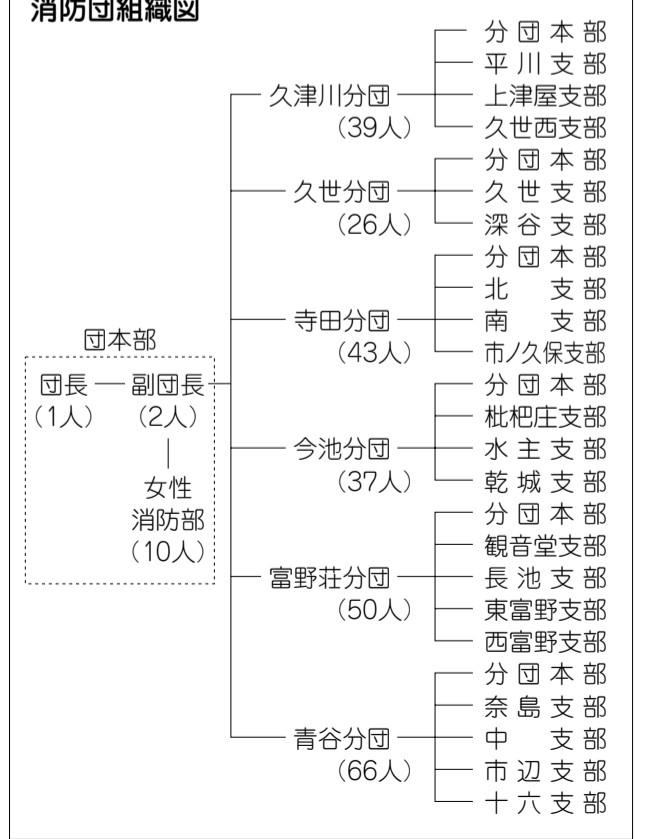

社会福祉協議会 職員を募集

①保健師または看護師(正職員)：▼応募資格 昭和43年4月2日以降に出生し、保健師または看護師免許、普通自動車免許を有する人 ▼一次試験 2月3日(日) ▼採用予定日 4月1日
②老人福祉センター長(嘱託職員)：▼応募資格

管理職経験者で普通自動車免許を有する人 ▼雇用期間 4月1日～平成21年3月31日 ※満65歳まで更新あり ▼勤務日時 月々土 午前8時30分～午後5時 ※週30時間以内 ▼報酬 月額218,500円
③保健師(臨時職員)：▼応募資格 保健師免許を有する人 ▼雇用期間 4月1日～平成21年3月31日 ※満65歳まで更新あり ▼勤務日時 月々土 午前9時～午後4時 ※週21時間以内 ▼報酬 時給1,590円
④⑤⑥いずれも：▼募集人数 若干名 ①1月28日(月)午後5時までに履歴書(写真付)と免許証の写しを持って社会福祉協議会事務局へ直接か郵送(同日必着)。 ※土・日曜日を除く。②は職務経歴書も持参 ③社会福祉協議会 ☎(56)0909

保健センターからの お知らせ

健康センターからの
お知らせ
☎(55)1111

健康じょうよう21 健康教室

●富野校区「健診結果はからだがくれるメッセージ」
▼日時 2月8日(金)午前10時～11時30分 ▼場所 南部コミセン ▼内容 健診結果の活かし方
▼持ち物 健診結果(最新のもの)、健康手帳
●保健センターへ電話か直接
●青谷校区「日常生活に運動を取り入れよう！」

▼日時 2月8日(金)午後1時30分～3時30分 ※申込不要 ▼場所 青谷コミセン ▼内容 健康運動指導士による運動体験 ▼講師 健康運動指導士 岸野美明氏 ▼持ち物 健康手帳(お持ちでない人は当日お渡しします)、運動しやすい服、運動靴

ママ パパ教室

妊婦さんとその家族は、ぜひご参加ください。
●栄養コース
▼日時 1月30日(水)午前10時～午後2時 ▼場所 保健センター ▼内容

平成20年度就学援助制度の申請

▶対象 経済的理由により学校諸経費の支払いが困難で、教育委員会の基準に該当する小・中学校の児童・生徒の保護者 ▶援助の種類 学用品費、通学用品費、校外活動費、学校給食費、修学旅行費、医療費(う歯・結膜炎・中耳炎などの疾病で、学校で治療の指示を受けた場合に限る) ※生活保護世帯は校外活動費、修学旅行費を援助 ①2月1日(金)～21日(木)に、課税証明(源泉徴収票など)と印鑑を持って、各学校が学校教育課(寺田分庁舎)へ ※現在、就学援助を受けている人も平成20年度の申請が必要です。また、民族学校に通学されている人も同様の援助が受けられます。期間以外でも随時受け付けています ②学校教育課 ☎(56)4004

学童保育所 入所申請書の受付

▼対象 昼間留守家庭で新年度小学1～4年生になる児童 ▼入所日 4月1日(火) ①園子育て支援課・各学童保育所で配布中の申請書と在職証明書などを2月1日(金)～20日(水)の間に同所へ ※必要書類などについては、入所案内書をご覧ください。現在入所中の児童も、改めて平成20年度の申請が必要です ②園子育て支援課 ☎(56)4036

ねんきん特別便に 関する出張相談を 行います

社会保険庁では現在、未統合の年金と基礎年金
▼日時 2月1日(金)午後1時15分～4時 ※申込不要 ▼場所 保健センター ▼内容 赤ちゃんのお風呂の入れ方の実習・乳房の手当て ▼持ち物 母子健康手帳、筆記用具、エプロン

公的年金 受給者のみなさんへ

社会保険庁などから平成19年分の年金等「源泉徴収票」(ハガキ)が送付されます。

AEDを用いた 応急手当講習会

▼日時 1月26日(土)午後1時30分～4時30分 ▼場所 消防署 ▼内容 AED(自動体外式除細動器)を用いた救命講習、心肺蘇生の基礎知識など ※受講者には修了証、テキストをお渡しします ▼対象 市民・各種団体など ※希望者多数の場合は受付順。希望者少数の場合は中止 ③消防本部 ☎(54)0115

「文化財防火運動」 火災から守ろう!

1月26日は、「文化財防火デー」です。消防本部では、1月22日(火)～28日(月)までの1週間「貴重な文化財を火災から守ろう!」を合言葉に文化財防火運動を展開します。 ④消防本部 ☎(54)0115

障害者控除対象者 認定証をお持ちの みなさんへ

身体障害者手帳・療育手帳などを持つ人は、所得税・住民税の障害者控除が適用されますが、手

認定調査票での状態

区分	判定基準	具体的な状態
障害者	認知症高齢者の日常生活自立度がⅡの人	たびたび道に迷う、買い物や事務、金銭管理などそれまでできていたことにミスが目立つ
特別障害者	認知症高齢者の日常生活自立度がⅢ以上の人	日常生活で着替え、食事、トイレが困難。異物を口に入れる。はいかい、失禁、大声、奇声をあげるなどの行動が目立つ
	障害高齢者の日常生活自立度(寝たきり)がB以上の人	屋内での生活(食事、着替え、トイレなど)に介助が必要で、日中もベッドでの生活が主体である

「ねんきん特別便専用ダイヤル」 0570(058)5555

▼受付時間 午前9時～午後8時 ①2土曜日・1月26日(土)・3月9日(日) 午前9時～午後5時 ②京都府南社会保険事務所 ☎075(644)165 ③国保医療課 国保年金係 ☎(56)4038

事業に使用する構築 物・機械・工具・備品など を所有している人は、 償却資産の申告が必要 です。平成20年1月1日現在 の所有資産について1月 31日(木)までに税務課 管理係へ申告してください。 ⑤ ⑥ ⑦ ⑧ ⑨ ⑩ ⑪ ⑫ ⑬ ⑭ ⑮ ⑯ ⑰ ⑱ ⑲ ⑳ ㉑ ㉒ ㉓ ㉔ ㉕ ㉖ ㉗ ㉘ ㉙ ㉚ ㉛ ㉜ ㉝ ㉞ ㉟ ㊱ ㊲ ㊳ ㊴ ㊵ ㊶ ㊷ ㊸ ㊹ ㊺ ㊻ ㊼ ㊽ ㊾ ㊿

年金から介護保険料を天引きされている場合、「社会保険料の金額」の欄に平成19年中(1月～12月)に天引きされた金額が記載されていますが、請求額ではありません。なお、源泉徴収票は、確定申告や市民税の申告をされる場合に必要ですので、対象者は保管してください。 ※遺族年金や障害年金は税金の対象外のため源泉徴収票のハガキは送付されません ⑧ ⑨ ⑩ ⑪ ⑫ ⑬ ⑭ ⑮ ⑯ ⑰ ⑱ ⑲ ⑳ ㉑ ㉒ ㉓ ㉔ ㉕ ㉖ ㉗ ㉘ ㉙ ㉚ ㉛ ㉜ ㉝ ㉞ ㉟ ㊱ ㊲ ㊳ ㊴ ㊵ ㊶ ㊷ ㊸ ㊹ ㊺ ㊻ ㊼ ㊽ ㊾ ㊿

乾燥床方式を採用し、 衛生的になった調理場

認定更新の通知を受け、更新を行った ② 要介護認定の更新の際に調査した結果(認定調査票)、左表のいずれかの状態に該当 ③ 高齢介護課 ☎(56)4037

ある施策 ご紹介⑤

安全・安心で、食育を考えた
おいしい学校給食の提供

本市の学校給食は、小学校から中学校まで主食・副食・牛乳の完全給食をセンター方式で実施し、成長期にある子どもたちの健やかな成長に寄与してきました。特に中学校の給食提供は、府下でも珍しく、特徴的な取り組みです。

京都サンガF.C.城陽ファンクラブ 2008年シーズン 会員募集

ファンクラブに入ってみんなでサンガを応援しよう。ホームゲーム招待券・優待券、ホームゲーム応援パスツアーなど、特典がいっぱい。
▶入会費 個人1,000円、ファミリー(同一世帯で居住されている2人以上の家族)1,000円 ※継続会員は入会費不要 ▶年会費 個人3,000円、ファミリーは4人まで5,000円 ※1人増すごとに1,000円を加算。最大10人まで ▶募集期間 7月10日まで ※申込書は文化体育振興課(寺田分庁舎)、サンガタウン城陽、城陽商工会議所、市民体育館、文化パルク城陽にあります ④文化体育振興課 ☎(56)4048



乾燥床方式を採用し、衛生的になった調理場

移動改築した新しいセンターでは、作業区域の明確化、全献立の75℃・1分以上の加熱処理の徹底、調理から2時間以内の提供など、国の基準に基づき徹底した衛生管理を行っています。また、献立作成や物資購入は市の責任で行い、調理・洗浄や配送の業務は民間委託し、効率的な運営を図っています。

食育として、子どもたちのふるさとの農業や食文化への理解を深めるため、地産地消の取り組みを進めています。使用する米は、今年度から独自の契約栽培により、城陽産のヒノヒカリを使用しています。また野菜類は、

市では、これからの安全で安心、おいしく魅力ある給食の提供に努めてまいります。 ⑤ ⑥ ⑦ ⑧ ⑨ ⑩ ⑪ ⑫ ⑬ ⑭ ⑮ ⑯ ⑰ ⑱ ⑲ ⑳ ㉑ ㉒ ㉓ ㉔ ㉕ ㉖ ㉗ ㉘ ㉙ ㉚ ㉛ ㉜ ㉝ ㉞ ㉟ ㊱ ㊲ ㊳ ㊴ ㊵ ㊶ ㊷ ㊸ ㊹ ㊺ ㊻ ㊼ ㊽ ㊾ ㊿

特産品であるサツマイモ・梅干しのほか、ナスや聖護院大根など地元で取れた食材を利用しており、今後も生産農家などとの協議により、新たな品目を拡大する予定です。 献立の工夫としては、バラエティーに富んだ内容があります。季節の献立・日本の郷土食料理や世界各地の料理・姉妹都市献立のほか、子どもたちのリクエスト献立、さらに、卒業時にはパーティー給食やお祝い弁当なども実施しています。 また、今月から新たな取り組みとして、アレルギー対応給食を実施し、卵の除去から始め、今後アレルギー疾患の多い大豆や小麦へ拡大していく予定です。

平成19年度城陽市民アカデミー専修講座Ⅲ (芸術)
美術工芸に学ぶ～日本人の美意識と陶磁器の関わりを通して～

Table with 3 columns: 日程・内容, 場所, 講師. Includes dates like 2月18日 and 2月25日, and locations like 福祉センター.

対象 市内在住・在勤の人 定員 35人 ※応募多数の場合抽選し、当選者へ通知 申込方法 申込書に住所、氏名(フリガナ)、性別、電話番号を記入し、1月31日(木)までに教育委員会事務局文化体育振興課...

庭木を譲ります

グリーンバンクでは、市民から申し出のあった、次の庭木の譲渡を先着順で受け付けます。

申込方法 申込書に住所、氏名(フリガナ)、性別、電話番号を記入し、1月31日(木)までに教育委員会事務局文化体育振興課...

Table with 5 columns: 樹種, 樹高(m), 幹周り(cm), 本数(本), 摘要. Lists trees like ユスラウメ, フヨウ, ツバキ (ピンク), etc.

樹高、幹周りの寸法は概略寸法 譲り受けする場合の主な条件 ・移植に要する経費は、譲受者負担 ・その他は譲渡者・譲受者の話し合い

白ばら研修会に 参加しませんか

日時 2月6日(水) 午後1時30分～3時40分 場所 久御山町役場 ※送迎バスあり(市役所正面玄関前午後12時45分集合) 内容 講演会「他人事ではありませぬ!!」ご存じですか、

裁判員制度 講師 京都府検察庁事務局 唐津 勝氏 対象 市民 定員 先着15人 参加費 無料 主催 市選挙管理委員会、城陽市明るい選挙推進協議会、府選挙管理委員会、京都府明るい選挙推進協議会

日時 2月16日(土) 午後1時30分～3時30分 対象 市内在住・在勤の人 定員 先着80人 参加費 無料 講師 お笑いコンサルタント 信金亭八光氏 申込方法 申込書に住所、氏名(フリガナ)、性別、電話番号を記入し、1月31日(木)までに教育委員会事務局文化体育振興課...

国際交流協会 講座受講者を募集 韓国語初級講座 期間 1月31日～3月13日の毎週木曜日 午後7時～8時30分 ※2月28日を除く全6回 会場 国際交流協会 定員 24人 ※多数の場合は協会会員を優先し抽選 受講料 会員 2,000円 一般 5,000円 申込期限 1月28日(月) 必着

英会話講座 (昼間・夜間) 期間 2月4日～3月17日の毎週月曜日 ※2月11日を除く全6回 昼間：午後2時～3時30分 夜間：午後7時～8時30分 場所 福祉センター ※市駐車場が無料で利用可 定員 昼間・夜間各40人 ※3クラス

プレイルーム (55)1900 幼児交通安全教室 日時 2月1日(金) 午前10時30分～ ※1時間

ばれつとJOYO いやし・くらし・ぶんの時間 市民団体との協働事業です。 ※開始10分前にはお越しください

住宅耐震改修特別控除を申請されるみなさんへ 平成19年10月1日～平成20年12月31日の間に一定の要件を満たす耐震改修を行った人は、耐震改修に要した費用の一部を所得税から控除できる制度があります。

みなさんの耐震対策を支援します 倒壊の危険性の高い木造住宅の安全性の向上を図り、地震に強いまちづくりを推進するため、耐震改修を実施する人に補助金を交付します。また、同じ要件を満たす木造住宅の耐震診断の希望者に、耐震診断士を派遣し、みなさんの耐震対策を支援しています。

働く女性の家 (55)1002 英国紅茶セミナー 美味しい紅茶のいれ方 日時 2月12日(火) 午後1時30分～3時30分 講師 ティーインストラクター 奥田雅子氏 対象 市内在住・在勤の女性 定員 先着20人 材料費 500円 申込方法 申込書に住所、氏名(フリガナ)、性別、電話番号を記入し、1月31日(木)までに教育委員会事務局文化体育振興課...

申請に必要な住宅耐震改修証明書を都市計画課で発行しています。詳しくはお問い合わせください。

対象 市内の1軒当たり30戸以上の住宅が建築されている区域で、旧耐震基準(昭和56年5月31日以前の耐震基準)により建築された住宅 申込方法 申込書に住所、氏名(フリガナ)、性別、電話番号を記入し、1月31日(木)までに教育委員会事務局文化体育振興課...

文パル通信 図書館 (53)4000 書籍納入業者の登録を受け付けます 受付期間 1月22日(火)～31日(木) 午前9時30分～午後6時(月曜日は除く) ※申請書は図書館に設置 対象 市内書店営業者(法人については、市内に本店を有する書店) 資格要件 ①平成17年1月31日以前から、引き続き営業を営んでいる書店 ②指名願いを提出している書店 ③市民税を完納している書店 ④城陽市立図書館書籍納入組合を結成・加入し、共同して書籍を納入する意思を有する書店

雑誌・図書のリサイクルデー 除籍済みの資料を無料で提供します。お気軽にお越しください。 ※雑誌・図書はそれぞれ1人10冊ずつ。なくなり次第終了。持ち帰り用の袋を持参 日時 2月3日(日) 午後12時30分～5時 場所 文化パルク城陽3階会議室 入場整理券当日、正午から会場付近で入場整理券を配布 ※1組50人、15分間ずつの入場。混雑した場合、入場を調整します 対象 市内在住・在勤・在学の程度。申込不要・無料

申請に必要な住宅耐震改修証明書を都市計画課で発行しています。詳しくはお問い合わせください。

対象 市内の1軒当たり30戸以上の住宅が建築されている区域で、旧耐震基準(昭和56年5月31日以前の耐震基準)により建築された住宅 申込方法 申込書に住所、氏名(フリガナ)、性別、電話番号を記入し、1月31日(木)までに教育委員会事務局文化体育振興課...

文パル通信 図書館 (53)4000 書籍納入業者の登録を受け付けます 受付期間 1月22日(火)～31日(木) 午前9時30分～午後6時(月曜日は除く) ※申請書は図書館に設置 対象 市内書店営業者(法人については、市内に本店を有する書店) 資格要件 ①平成17年1月31日以前から、引き続き営業を営んでいる書店 ②指名願いを提出している書店 ③市民税を完納している書店 ④城陽市立図書館書籍納入組合を結成・加入し、共同して書籍を納入する意思を有する書店

雑誌・図書のリサイクルデー 除籍済みの資料を無料で提供します。お気軽にお越しください。 ※雑誌・図書はそれぞれ1人10冊ずつ。なくなり次第終了。持ち帰り用の袋を持参 日時 2月3日(日) 午後12時30分～5時 場所 文化パルク城陽3階会議室 入場整理券当日、正午から会場付近で入場整理券を配布 ※1組50人、15分間ずつの入場。混雑した場合、入場を調整します 対象 市内在住・在勤・在学の程度。申込不要・無料

申請に必要な住宅耐震改修証明書を都市計画課で発行しています。詳しくはお問い合わせください。

対象 市内の1軒当たり30戸以上の住宅が建築されている区域で、旧耐震基準(昭和56年5月31日以前の耐震基準)により建築された住宅 申込方法 申込書に住所、氏名(フリガナ)、性別、電話番号を記入し、1月31日(木)までに教育委員会事務局文化体育振興課...

文パル通信 図書館 (53)4000 書籍納入業者の登録を受け付けます 受付期間 1月22日(火)～31日(木) 午前9時30分～午後6時(月曜日は除く) ※申請書は図書館に設置 対象 市内書店営業者(法人については、市内に本店を有する書店) 資格要件 ①平成17年1月31日以前から、引き続き営業を営んでいる書店 ②指名願いを提出している書店 ③市民税を完納している書店 ④城陽市立図書館書籍納入組合を結成・加入し、共同して書籍を納入する意思を有する書店

雑誌・図書のリサイクルデー 除籍済みの資料を無料で提供します。お気軽にお越しください。 ※雑誌・図書はそれぞれ1人10冊ずつ。なくなり次第終了。持ち帰り用の袋を持参 日時 2月3日(日) 午後12時30分～5時 場所 文化パルク城陽3階会議室 入場整理券当日、正午から会場付近で入場整理券を配布 ※1組50人、15分間ずつの入場。混雑した場合、入場を調整します 対象 市内在住・在勤・在学の程度。申込不要・無料

水道の水質基準項目検査結果

平成19年10～12月における第1浄水場・第2浄水場・第3浄水場での、原水(取水井の集合)および浄水の検査結果をお知らせします。

第3浄水場原水のマンガンは水質基準よりわずかに超えています。浄水処理により水質基準以下になっています。その他の検査項目については、水質基準以下です。検査項目は月により異なります。

<第3浄水場原水の検査結果> ・マンガン...0.067mg/L (基準0.05mg/L) 申込方法 申込書に住所、氏名(フリガナ)、性別、電話番号を記入し、1月31日(木)までに教育委員会事務局文化体育振興課...

通行止めのお知らせ

市道232号線で排水路工事を行います。工事期間中車両通行止めとなります。

期間 2月29日(金)まで 規制時間 9:00～17:00 ※2月中旬から夜間通行止め(22:00～翌日6:00)を行います 申込方法 申込書に住所、氏名(フリガナ)、性別、電話番号を記入し、1月31日(木)までに教育委員会事務局文化体育振興課...

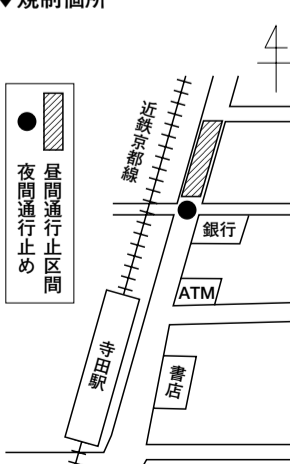

平成19年度公共ホール現代ダンス活性化事業 体で遊ぼう! ダンスワークショップ

申込方法 申込書に住所、氏名(フリガナ)、性別、電話番号を記入し、1月31日(木)までに教育委員会事務局文化体育振興課...

①中高年・若者ダンスワークショップ ※全3回 日時 2月26日(火)・27日(水)・28日(木) 19:00～21:30 定員 先着20人 ※年齢制限なし 参加費 2,000円

②親子で遊ぼう ダンスワークショップ 日時 2月27日(水) 15:00～16:00 対象 2～6歳の子どもと保護者 定員 先着20組 参加費 1組500円

<いづれも> 場所 文化パルク城陽ふれあいホール 講師 山田うん 申込方法 申込書に住所、氏名(フリガナ)、性別、電話番号を記入し、1月31日(木)までに教育委員会事務局文化体育振興課...

山田うんダンス公演「W.i.f.e.」 日時 3月2日(日) 13:30開場・14:00開演 場所 文化パルク城陽ふれあいホール 入場料 1,000円 出演 山田うん、岩淵貞太、尾形直子 ※チケット発売中

1月1日・11日合併号6面 JOYO CROSSWORD解答

- タテのカギ ②いきかた ③うんどうこうえん ④かなが ⑤いし ⑦ひらかわ ⑩なつ ⑫いきいき ⑬くうかん ⑭かつどう ●ヨコのカギ ①かいう ④かいぎ ⑥きんぎんし ⑧みかど ⑨なら ⑩たうえ ⑬くつかわ ⑮きょうどう ⑯かんど ⑰きよんさん <答え> Aし Bら Cさ Dぎ

インフォメーション

スポーツ

◆初心者レディースゴルフ教室

▶日時 2月6日(水)・7日(木) 14:00(13:45クラブハウスロビー集合)～16:00 ▶場所 東城陽ゴルフ倶楽部 ▶内容 基礎技術、ラウンド ▶対象 市内在住・在勤の18歳以上の女性で初めての人 ▶定員 15人※多数の場合抽選 ▶参加費 無料※ゴルフ用手袋、帽子、飲み物持参 往復ハガキに、住所・氏名(フリガナ)・年齢・電話番号・在勤者は会社名を明記し、〒610-0121寺田樋尻45-26 城陽市教育委員会 文化体育振興課「初心者レディースゴルフ教室係」へ郵送 ※1月28日(月)必着 文化体育振興課 ☎(56)4048

◆スポーツセンター ☎(55)6222・Fax(55)6221

◎軽スポーツ教室
～ファミリーバドミントン・ソフトバレーボールなど～

▶日時 2月6日～3月12日の毎週水曜日※全6回 10:00～11:30 ▶場所 市民体育館 ▶対象 18歳以上※高校生不可 ▶定員 先着30人 ▶参加費 1,500円 ▶その他 体育館シューズ持参。けがについては応急手当のみ実施 直接か電話

◎レクリエーションインストラクター《余暇活動☆生きがいづくり支援者》養成講習会2008冬期コース

▶日時 2月23日(土)・24日(日)8:30～18:00 ▶場所 市民体育館 ▶対象 レクリエーションインストラクター・福祉レクワーカーなどの資格取得を目指す人、地域におけるレクリエーションやスポーツ活動に携わる人など ▶定員 先着

30人※高校生以上 ▶参加費 5,000円※テキスト代別途 直接か電話・ファクスで

◆市民テニス教室 初・中級クラス(一般成人対象)

▶日時 2月9日・16日・23日、3月1日・8日・15日のいずれも土曜日 15:00～17:00 ▶場所 北部コミセンテニスコート ▶対象 市内在住・在勤の人 ▶定員 各クラス14人※多数の場合抽選 ▶参加費 3,000円※当日徴収 2月1日(金)までに往復ハガキに、受講クラス(初級か中級)・住所・氏名・電話番号を明記し、〒610-0121寺田市ノ久保74-9 城陽テニス協会 大野 博氏へ郵送 大野氏 ☎(53)4688

◆城陽市歩こう会 2月の歩こう会 高円山(約13キロ)

▶日程 2月10日(日)9:15 奈良公園五重塔前集合 ▶交通 近鉄新田辺駅8:24発かJR城陽駅8:10発に乗り ▶参加費 1,000円(12回通用) ▶持ち物 弁当、水筒、雨具 四元氏 ☎(53)7013※18時以降

◆第10回自然とのふれあい登山「大文字山」(466メートル)

▶日程 2月16日(土)JR城陽駅8:08発京都市行に乗り ▶対象 市内在住の4年生以上の小学生、中・高校生とその保護者 ▶定員 60人※多数の場合抽選 ▶交通費 小学生490円、中学生以上990円 所定の用紙(各小・中学校と文化体育振興課〈寺田分庁舎〉に設置)で、各学校〈1月31日(木)締切〉か文化体育振興課〈2月1日(金)締切〉へ直接 文化体育振興課 ☎(56)4047

官公署など

◆ドミニカ移住者のみなさんへ 昭和31年(1956年)～昭和34

相変わらず被害が絶えない振り込み詐欺。当市でも不審電話が多発し、詐欺事件として実害も発生しています。

「オレオレ詐欺」といわれていたように、息子を装い電話をかける手口のほかに、最近では公的機関の職員を装う手口が登場しています。

誘い文句は「医療費や税金を還付する」

多様な振り込み詐欺にご注意!

くらしの110番

産業活性化室 ☎(56)4018

年(1959年)にドミニカ共和国へ移住されたみなさんに、特別一時金の支給手続きを行っています。※1月31日(木)まで 外務省領事局政策課移住班 ドミニカ特別一時金担当 ☎03(3580)3311(内線4476)

◆市民公開講座「生活習慣病と睡眠時無呼吸症」

▶日時 2月2日(土)14:00～16:30 ▶場所 文化パルク城陽 ▶内容 ○「生活習慣病を防ぐために」山城病院院長 中埜幸治氏 ○「いびきと睡眠時無呼吸症候群～予防と治療法～」南京都病院院長 坪井知正氏 ※申込不要・無料 市民公開講座事務局 ☎075(312)2530

◆第22回子どものつどい

▶日時 1月26日(土)10:00～12:00 ▶場所 文化パルク城陽プラムホール ▶内容 園児による歌の発表、NPO法人むむのご公演「ミュージックパネル」「光る影絵」 ※申込不要・無料 ▶主催 城陽市私立保育園保護者会連絡協議会 清心保育園 ☎(55)0230、清仁保育園 ☎(53)1300、くぬぎ保育園 ☎(55)0243

◆京都eラーニング塾

◎初歩からの古文書手習い講座 ▶期間 3月8日(土)まで※実地授業あり(山城郷土資料館) ▶定員 実地授業のみ30人

「年金の過払いがあったので払い戻しするように」「年金の未納があるので至急支払うように」「医療費の払い戻しや社会保険の手続きのための手数料が必要」などと偽って、ATMの操作による振り込みや指定口座への振り込みを促すものです。

社会保険事務所や税務署が指定の口座に現金を振り込ませたり、現金の郵送を依頼することはありません。

巧妙な言葉に騙されないようご注意ください。不審な電話があれば、振り込む前に、相談窓口までお問合せください。

▶参加費 無料※実地授業は入館料必要(65歳以上無料) ▶募集期間 2月29日(金)まで ◎源氏物語 ～4回でわかる源氏の世界～ ▶期間 2月8日(金)～3月8日

(土)※実地授業あり ▶定員 100人 ▶参加費 1,500円 ▶募集期間 2月4日(月)まで ※京都eラーニング塾ホームページ [http://info.pref.kyoto.lg.jp/el/] をご覧ください

＜募集＞■今池将棋同好会 毎週土・日曜日13:00～17:00 今池コミセンなど 本馬 ☎(53)1419 ■レツツダンス 毎週水曜日19:30～21:00 北部コミセンなど 松井 ☎(54)2853 ■古川サッカースポーツ少年団 毎週土・日曜日、祝日 ※幼児～小学6年生対象(小学3年生までは週1回可) 古川小・木津川河川敷グラウンドなど 服部 ☎(53)5560 <お誘い>■おしほりの会(不登校生を抱える保護者の会) 1月26日(土)10:00～12:00 福祉センター 阪部 ☎090(3715)3063 <ダンスパーティー>■さつき 1月27日(日)12:30～16:00 文化パルク城陽 井垣 ☎(44)7367

宇治税務署 ☎(44)4141

【確定申告等・年金申告事前指導説明会開催のお知らせ】

確定申告等説明会(所得税・消費税)※申告書作成の説明のみです	1月28日(月) 14:00～15:30
年金申告事前指導※申告書の作成指導・受付を行います	2月12日(火)～14日(木) 9:30～16:00 ※12:00～13:00は休憩

▶場所 福祉センターホール
【還付申告相談センターを開設】
■還付申告[池坊学園アッセンブリホール(地下鉄四条駅26番出口)]…2月1日～29日 9:30～16:00(12:00～13:00は休憩)※土・日曜日、祝日は開催しませんが24日(日)は開催
■年金受給者還付申告[くれたけ文化センター(丹波橋駅西口)]…2月1日～8日 9:30～16:00(12:00～13:00は休憩)※土・日曜日は開催しません

◎譲渡所得についての相談などは行いません
◎混雑状況により早めに受け付けを終了する場合があります
◎車での来場はご遠慮ください



北部コミセン ☎(55)1001 FAX(56)6032 〒610-0101 平川広田67	
子どもジャグリング教室～ジャグリングに挑戦!～ 2月2日(土)・9日(土)※全2回 13:30～15:00 ジャグリックス	先着20人※小学生対象・無料 1月22日(火)10:00から来館か電話
青谷コミセン ☎(53)8273 FAX(56)6042 〒610-0114 市辺五島7-1	
話題の映画会「バッテリー」 1月26日(土)13:30～15:30	申込不要・無料
減塩味噌づくり講習会 【豆渡し】2月2日(土)10:00～11:00 【味噌づくり実習】2月9日(土)10:00～12:00 ※全2回 ヘルスマイト城陽	先着20人 材料費2,500円 1月22日(火)から来館か電話
寺田コミセン ☎(55)0010 FAX(55)0197 〒610-0121 寺田今堀1	
ラージボール講習会～講習と実技～ 2月9日(土)13:00～15:00 南村克己氏	先着50人・無料 1月22日(火)から来館か電話
室内筋力トレーニング教室Ⅱ～楽しく動き、パワーUP～ 2月17日(日)10:00～12:00 今西啓員氏	先着20人・無料 1月22日(火)から来館か電話
健康講演会『薬膳料理の講演と食事会』 2月19日(火)10:00～12:30 井原浩二氏	先着50人・参加費1,200円(弁当代) 1月22日(火)から参加費を添え来館
ほっとシアター「それでもボクはやってない」 2月24日(日)13:30(13:00開場)～15:30	先着60人・無料※整理券配布 1月22日(火)から来館

南部コミセン ☎(55)1002 FAX(56)6040 〒610-0111 富野東田部70-1	
2008!年賀状展～楽しい年賀状の数々、優秀賞・特別賞などの全応募作品を展示～ 1月20日(日)～25日(金)9:00～17:00 [共催:働く女性の家]	
子ども料理教室 ぎょうざアラカルトほか 2月2日(土)10:00～13:00 ヘルスマイト城陽	先着24人※小学生男女対象 材料費350円 1月22日(火)から来館か電話
らくらく筋力アップ運動～若さと健康維持に～ タオルを使った簡単筋力トレーニングを指導 2月16日(土)10:00～11:30 京都テルサフィットネスクラブ	先着30人 無料 1月22日(火)から来館か電話
今池コミセン ☎(56)0525 FAX(56)6041 〒610-0117 枇杷庄知原15-1	
手づくり教室～パッチワークの手さげバッグ～ 2月5日・19日・26日のいずれも火曜日※全3回 13:30～16:00 伊藤良子氏 ※見本あり	先着15人 材料費3,000円※当日徴収 1月22日(火)から来館か電話
親子ふれあい広場 親子で体操、読み聞かせ、リトミックなど 2月7日・14日・21日のいずれも木曜日※全3回 10:30～11:30 子育て支援隊あっとまーく	先着15組※2～5歳までの幼児とその保護者対象 無料 1月22日(火)から来館か電話
男のカラオケ教室～初心者向けカラオケレッスン～ 2月7日・14日・21日のいずれも木曜日※全3回 19:30～21:30 寺戸柁美氏	先着20人※男性対象 無料 1月22日(火)から来館か電話

○申し込みや問い合わせは、各コミセンへ、開館日の9:00～17:00にお願いします
○コミセンの開館時間 9:00～21:00 月・祝は休み(寺田コミセンは、月・祝の翌日が休み※月が祝日の場合には連休になります)

休日急病診療所 ☎(55)1112 ▶場所/保健センター内〔歯科は宇治市休日急病診療所 ☎(39)9430〕
(内科・小児科) ▶受付時間/9:50～11:30・13:00～16:30 ※日曜日・祝日のみ