

集中豪雨による水害について

過日、8月13日から14日にかけて山城各地を襲った集中豪雨。城陽市においても、床上・床下の浸水が発生し、市の文化施設である、文化パルク城陽や市民の憩いの場である東部コミセンにも大きな被害をもたらしました。今号では、その被害の状況や市の水害への対策、被害を受けられた世帯への見舞金などについてお知らせします。

今回の水害について

8月13日から14日にかけての集中豪雨で、2日間の降雨量は313ミリ。中でも、14日の午前2時から6時までの4時間雨量は163ミリを記録しました(市観測値)。強い雨が断続的に長く降り続くと記録的な豪雨でした。



城陽寺田郵便局前の様子
[城陽寺田郵便局提供]

主な被害状況としては、古川、嫁付川・宮ノ谷都市下水路などが増水し、付近の側溝から水があふれ、府道内里城陽線など各所の道路が冠水し、寺田や久世地区で、土砂流出5カ所、道路陥没3カ所などの被害がありました。また、住宅においては、近鉄寺田駅周辺を中心に、寺田、平川、枇杷庄などの広範囲で床上46棟、床下515棟、計561棟(8月14日調査時点)が浸水しました。さらに、文化パルク城陽においても、南側道路が冠水し大量の水が敷地外か

ら浸入し、排水機能をもつ調整池の許容量を超えたために、地下にある機械室に水が入りこみ、電源設備の機能を失うなど、大きな被害に見舞われました。また、東部コミセンでも、豪雨により正道池が調整池としての処理能力を超えたこと、道路側から雨水が流れ込んだことにより、1階部分が浸水被害を受けました。このため、文化パルク城陽、東部コミセンは、臨時休館しており、現在復旧作業を行っているところですが、農地が冠水し、イチジクを中心に

被害対策本部の要員を増員し、土のうの配置や、水をポンプで排出するなどの作業を行いました。そして早朝、雨量が減り始めてからは、河川や土砂災害の危険箇所、道路などのパトロールによる被害状況の把握、被災した住宅の調査、排水路や道路のごみの排除、トイレの汲み取りや消毒などを行いました。

この水害を教訓に…

大きな被害をもたらした今回の集中豪雨。今後、さらなる水害対策が必要となります。

市の対応

市では深夜の警報発表を受け災害対策本部を設置し状況把握に努めるなど警戒体制を整えました。そして、市内各所へ浸水を防ぐための土のうの配置をはじめ、河川ポンプの稼働など水害発生に備えました。未明にかけて発生した道路冠水、住宅への浸水に対して、災

害対策本部の要員を増員し、土のうの配置や、水をポンプで排出するなどの作業を行いました。そして早朝、雨量が減り始めてからは、河川や土砂災害の危険箇所、道路などのパトロールによる被害状況の把握、被災した住宅の調査、排水路や道路のごみの排除、トイレの汲み取りや消毒などを行いました。

集中豪雨により被災されたみなさまへ

この度の集中豪雨により、被災されましたみなさまには心よりお見舞い申し上げます。

今回、床上浸水の被害を受けられた世帯への見舞金などについて下記のとおりご案内いたします。

■災害見舞金

▶対象 住居が床上浸水の被害を受けた市内に住民票のある世帯 ▶支給額 1世帯2万円

※詳しくは福祉課 ☎(56)4030] まで

■各公的保険制度の減免など

次の公的保険について、保険料などの減免や支払い猶予などの制度があります。被災の要件や所得の基準などがありますので、詳しくはそれぞれお問い合わせください。

○国民健康保険 国保医療課☎(56)4038

○後期高齢者医療保険 国保医療課☎(56)4039

○介護保険 国保介護課☎(56)4043

★市税について一時的に納付困難になった場合などについては、税務課へご相談ください [☎(56)4023]

文化パルク城陽・東部コミセンの臨時休館について

この度の集中豪雨による被害の復旧のため、次の間臨時休館をさせていただきます。休館中の催しや展示なども中止させていただきます。ご来場予定のみなさまには大変ご迷惑をおかけしますことを深くお詫び申し上げます。

臨時休館 文化パルク城陽・プラネタリウム・プレイルーム・図書館・歴史民俗資料館・寺田コミセン・市民活動支援センター…11月30日(金)まで 東部コミセン…9月下旬まで

★文化パルク城陽で開催を予定していました公演チケットの払い戻しについては、6面をご覧ください

国生涯学習推進課☎(56)4046

水害・台風・地震・・・ご家庭でもしもの備えを！

家族みんなで話し合おう

実際に地震や風水害、火災が発生したときのことを想定して、各自ですべきことや避難場所、連絡方法などを家族で話し合っておきましょう。

- ①家族一人一人の役割分担を決める ②避難場所・避難経路を確認 ※防災マップ(水害編・地震編)をご活用ください。予測される災害の区域・程度や避難場所を地図に表示しているほか、日ごろの備え、避難の方法・防災情報の入手方法などを記載しています(防災課・各コミセンに設置。市ホームページにも掲載) ③家族が離ればなれになったときの連絡方法の確認 ④家の内外の危険箇所をチェック ⑤非常持

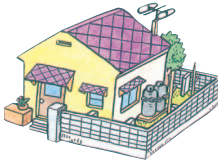

- ち出し品をチェック ※懐中電灯・非常食・水・ラジオ・貴重品・医薬品など ⑥防災用具をチェック ※消火器の使い方など



家の周囲の安全対策

- ①屋根…屋根瓦やアンテナが不安定になっていないか確認 ②玄関まわり…自転車や植木鉢など、通行に支障となるものは置かない ③ベランダ…整理整頓し、落下の危険がある植木鉢・エアコンの室外機などは配置を変えるか固定 ④雨どい・雨戸…雨どいの継ぎ目

が外れていないか、落ち葉や土砂が詰まっていないか、また雨戸は、たてつけが悪くなっていないか確認 ⑤ブロック塀…土中にしっかりと基礎部分がないもの、鉄筋が入っていないものは補強 ⑥プロパンガスボンベ…鎖でしっかり固定

災害時要配慮者にやさしいまちづくりを

突然の災害に見舞われたとき、大きな被害を受けやすいのは、高齢者・子ども・障がい者・傷病者・外国人など何らかの助けが必要な人です。日ごろからコミュニケーションをはかり、災害時には、筆談・手振り・身振りなどで要配慮者の状態にあった方法で状況を伝え、安全な場所に誘導しましょう。

新風

8月13日の夜半から、城陽市に降った雨は、翌朝までに総雨量313ミリ、時間最大雨量は73.5ミリの豪雨となり、床上46棟、床下515棟が浸水し、大きな災害になりました。浸水被害を受けられたみなさま方からのお見舞い申し上げます。今回の災害発生の原因に雨量の多さもありませんが、古川が排水できなかったことが原因です。城陽市域には、未整備地域も存在しており、河川管理者の京都府に対し早期の古川改修促進を強く求めてまいります。さらに今回の豪雨は城陽市が誇る文化施設「文化パルク城陽」にも大きな被害を与えました。当日、農地や道路に滞水した雨水が敷地内に流入したため、地下機械室が浸水し、受電施設、機械施設等々心臓部が水損による壊滅的な被害を受け全機能が停止しました。敷地内への流入が想定されておらず今回の事態に発展しました。今後は、流入防止対策を講じて再発の防止に努めてまいります。なお復旧に全力を挙げて取り組んでいますが、復旧には12月までの時間を要します。それまで休館を余儀なくされています。今日までご利用いただきありがとうございました。みなさま方に、心からお詫びいたします。

市長 橋本昭男

わたしたちの体をむし

早期発見がカギ

がんが体内に潜伏して
いると、自覚症状がない
まま進行していきます。
これを早期に発見し、早
期の治療を行うためには、
がん検診がとても重要で
す。

がん検診の状況

日本人の死因第1
位は「がん」です。
2人に1人はがんに
かかり、3人に1人
が、がんで亡くなっ
ています。

がん検診 自覚症状がなくても 受診しよう

問保健センター ☎(55)1111

10月31日(水)まで

各種 がん検診実施中

ばむがんは、生活習慣が
大きく影響する病気です。
日ごろから食事のバラ
ンスに気をつけ、運動を心
がけることで、がんにな
るリスクは減少すると言
われています。しかし、
ゼロにはなりません。
がんは相当進行した段
階で初めて症状が出る場
合が多く、早期のがん
は症状がでることはほと
んどありません。診断と
治療の進歩により早期発
見、早期治療が可能とな
っています。

胃がん検診の胃X線検査

～胃がん・結核・肺がん
検診は秋ごろ実施予定～

市が行う胃がん検診は、胃X線検査による集団検診です。この検査はバリウムと発泡剤を飲み、胃の中の細かい凹凸や胃全体の形態の変化を映し出します。胃がんを見つけることが目的ですが、潰瘍やポリープも発見できます。また、診断の精度がとても高く、胃がん死亡での減少にも効果が確認されています。

※乳がん検診・子宮頸がん検診は、11月30日(金)まで

【検診対象者】

■大腸がん検診：受診時に40歳以上の市民

■前立腺がん検診：受診時に55歳以上の男性市民

■乳がん検診：受診時に40歳以上で、誕生年の西暦が奇数年生まれの女性市民

■子宮頸がん検診：受診時に20歳以上で、誕生年の西暦が奇数年生まれの女性市民

※詳しくは、お問い合わせください



【部位別では...】

○大腸がん(結腸がん直腸がん)：男女とも40歳代後半から罹患率増加

○乳がん：30歳代後半から罹患率が増加。特に40歳代後半～50歳代前半の罹患率増加

○子宮頸がん：20～30歳代で罹患率が増加

安心・安全メール

～防災・防犯・気象情報をメールで配信～

災害に対する備え、防犯のため、みなさんの登録をお願いします。※現在登録中の人は再度登録していただく必要はありません

■配信情報…防災情報(地震、避難に関する情報など)・防犯情報(不審者情報、詐欺の注意喚起など)・気象情報(気象警報など)

■登録方法…anshin.joyo-city@raidan.ktaiwork.jp に空メールを送信し、返

信されてきたメールの案内に従って登録できます。※登録は無料。送受信の通信料は利用者負担

問防災・気象情報…防災課 ☎(56)4045

防犯情報…学校教育課 ☎(56)4004



災害緊急メール

～エリアメール・緊急速報メールを配信～

市域内にいる人の(株)NTTドコモ、ソフトバンクモバイル(株)、KDDI(株)の携帯電話へ、緊急情報を一斉にメール配信します。※費用負担や事前登録の必要はありません

■配信情報…避難情報、洪水情報、土砂災害情報、弾道ミサイルの発射など国民保護に係わる情報など緊急性のあるもの

☆対応機種など、詳しくは販売店などにご確認ください。通信中や電波状態が悪い場合などは受信できないことがあります

問防災課 ☎(56)4045

不活化ポリオ
予防接種のお知らせ
と11月の集団ポリオ
予防接種の
中止について

9月1日からポリオ予防接種に使用されるワクチンが、生ポリオワクチンから不活化ポリオワクチンに代わり、個別予防接種で、通年実施となります。また、11月に予定していました、集団ポリオ予防接種は、実施しません。

▼対象 生後3カ月～7歳6カ月未満の人

▼接種回数 初回3回(20日～56日の間隔) 追加1回(初回3回目から1年後)

※過去の生ポリオワクチンや国内未承認の不活化ポリオワクチンの接種状況により、接種回数が変わります。(表①) 参照

▼接種費用 初回3回は、無料(全額公費負担)、追加1回は、有料(全額自己負担)

追加1回は、有料(全額自己負担)

▼表① ポリオ接種回数

過去の接種状況 今後の接種	未接種	過去の接種状況			
		生ワクチン 1回接種済み	不活化 ワクチン 1回接種済み	不活化 ワクチン 2回接種済み	不活化 ワクチン 3回接種済み
初回	1回目	○	○	○	○
	2回目	○	○	○	○
	3回目	○	○	○	○
追加 (※注1)	4回目	(○)	(○)	(○)	(○)

※注1 追加は、平成24年9月1日現在、予防接種法に基づく定期の予防接種ではありませんので、現時点では、接種費用は有料(全額自己負担)になります。追加接種は、有効性と安全性が確認できた段階で、定期接種(全額公費負担)になる予定ですので、定期接種になってから、接種間隔を守って受けてください

▼表② 予防接種の接種間隔一覧表

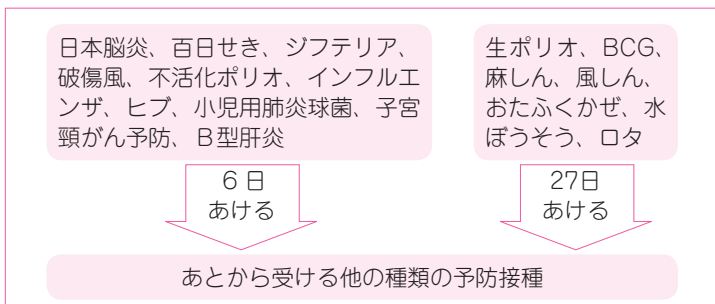

▼表③ 不活化ポリオ予防接種協力医療機関(城陽市)

地区	医療機関名	電話番号	地区	医療機関名	電話番号
平川	狩野内科	(56)5567	寺田(続き)	ハヤシクリニック	(56)6441
	北医院	(53)1816		森澤医院	(52)5303
	きづ川クリニック	(54)1113		鹿野医院	(52)0441
久世	大槻内科医院	(58)0232	富野	鈴木診療所	(55)6233
	コクラ医院	(52)2479		堀土内科医院	(52)1428
寺田	うめかわ内科クリニック	(54)7808	枇杷庄	亀岡医院	(53)7183
	岡田医院	(52)7772		安見内科医院	(55)0633
	岡田診療所	(52)7772	市辺	吉田クリニック	(56)8688
	栗山小児科医院	(56)2199		かみほぎ医院	(55)1937
	中島内科	(34)0800		ほりうち医院	(56)5330
			中	南京都病院	(52)0065

自己負担 ※(表①注1)参照
▼接種方法 城陽市、宇治市、久御山町の不活化ポリオ予防接種協力医療機関に予約し、母子健康手帳と不活化ポリオワクチン予診票、健康保険証をお持ちのうえ接種
■ほかの種類予防接種との接種間隔(表②)参照
■市内の協力医療機関(表③)参照。予診票は医療機関にもあります

広告



平成25年度 市立幼稚園園児の募集

園学校教育課 ☎(56)4004

市立幼稚園園児(1・2年保育)を募集します。

入園資格など ○4歳児：平成20年4月2日～21年4月1日生まれ【定員35人】 ○5歳児：平成19年4月2日～20年4月1日生まれ【定員35人：現4歳児18人(8月1日現在)】 ※いずれも市内在住の幼児 ▶説明会 9月6日(木)10:00から/富野幼稚園 ▶願書の交付・受付 10月1日(月)・2日(火)14:00～16:00 ※富野幼稚園で必要事項を記入していただきます。幼児(本人)と一緒にお願いします ▶持ち物 保護者の住所・氏名を記入したハガキと印かん ▶入園許可 10月下旬に通知 ※応募多数の場合抽選。募集要項は、園にあります

平成25年度 私立幼稚園の入園受付

市内各私立幼稚園では、平成25年度の入園願書を発行しています。

願書受付 10月1日(月)から ▶場所 入園を希望する各幼稚園

Table with 3 columns: 幼稚園, 住所, 電話. Lists various private kindergartens and their contact info.

※市では保護者の経費負担を軽くするため、私立幼稚園就園奨励費補助金を支給しています。詳しくは学校教育課まで、お問い合わせください

地域子育て支援センター 「あそびのひろば」へ訪問します

保育園や幼稚園では出会いやふれあい、気軽に子育ての相談ができる場として「あそびのひろば」を開設しています。地域子育て支援センターが訪問しますのでぜひお越しください。

Table with 2 columns: 園名, 日時. Lists community support center activities at various locations.

※青谷保育園・富野幼稚園では、交通安全教室も同時開催します

講師 城陽警察署 ※公共交通機関か、徒歩でお越しください 園地域子育て支援センター ☎(55)9260

保健センター 問 ☎(55)1111

肝炎ウイルス検診

10月31日(水)まで

対象 昭和48年3月31日生まれ以前の市民※生涯で1回のみ受診となり、以前この検診を受けた人などは受診できません

内容 血液検査(HCV抗体検査とHBs抗原検査) 実施場所 城陽市・宇治市・久御山町の実施協力医療機関

費用 600円(免除制度あり)※要申込 申込方法 電話

もの忘れ予防教室

脳を活性化させましょう。 日時 9月4日～12月18日の毎週火曜日 午前9時45分～11時30分

場所 保健センター※10月16日のみ消防本部

対象 おおむね65歳以上の市民 講師 認知症

予防教室指導員 他 お茶などは各自持参 ※申込不要・無料

ママパパ教室 「体操コース」

妊娠中の生活やお産を楽にするための体操と呼吸法。

日時 9月14日(金)午後1時15分～4時

場所 保健センター 対象 妊婦さんとその家族

持ち物 母子健康手帳・筆記用具・ズボン ※保育はありません。申込不要

母子健康教室

ママの心と体をいたわりながらラク楽子育てのコツ

日時 9月21日(金)午後1時30分(受付午後1時15分)～3時30分

場所 保健センター 対象 開催時に生後1～5カ月未満の乳児とその保護者

定員 先着20組 講師 助産師 番 家モモ代氏 持ち物 バスタオル、母子健康手帳

健康じょうよう21

東ブロック健康教室 (久世・深谷校区) いきいきひろば

日時 9月19日(水)午後10時(受付午前9時45分)～11時30分

場所 保健センター(東部コミセンより変更) 講師 センより変更

健康運動指導士 松本行紀氏 持ち物 お茶、タオル、室内用運動靴など ※申込不要・無料

北ブロック

(久津川・古川校区) 元気いちばん!健康講座 (素敵な出会い)

日時 9月21日(金)午前10時～午後1時

場所 北部コミセン 内容 調理実習「元気いちばん!バランス食」

講師 ヘルスメイト城陽 持ち物 エプロン、三角巾、タオル ※男性歓迎

城陽市ホームページを停止します

9月15日(土)18:00～21:00

園市民活動支援課 ☎(56)4051

市役所ネットワークサーバー機器の調整のため、上記の時間帯で城陽市ホームページを停止いたします。ご迷惑をおかけいたしますが、ご理解とご協力をお願いいたします。

この影響で、次のサービスについてもご利用ができません。

公共施設予約サービス <停止> 9月15日(土)17:00～16日(日)10:00 園生涯学習推進課 ☎(56)4046

図書館情報システム <停止> 9月15日(土)18:00～21:00 園図書館 ☎(53)4000

国保医療課 からのお知らせ

平成24年10月から、後納制度(国民年金保険料の納付期限の延長)が始まります

これまでは、2年を超えると国民年金保険料は納めることができなくなりましたが、平成24年10月

※後納制度は事前申し込みが必要ですが、審査の結果、後納制度による納付をご利用いただけない場合があります。 園国民年金保険料専用ダイヤル ☎0570(011)050 ※050または070から始まる電話の場合 ☎03(6731)2015、京都南年金事務所 ☎075(643)2547

① 子育て支援 医療費助成制度を小学6年生まで拡大します

② 福祉医療制度などの対象となります

から、3年間に限り、過去10年以内の未納期間の保険料を納めることができます。後納制度が始まります。過去10年以内の保険料を納めていただくことで、将来の年金額を増やしたり、年金の受給権取得につながるようになります。ただし、すでに老齢基礎年金の受給権をお持ちの方は、納めることができませんのでご注意ください。詳しくは国民年金保険料専用ダイヤルまたは京都南年金事務所へお問い合わせください。

子育て支援医療費助成制度は保険適用の医療費について、入院の場合は中学3年生まで、通院の場合は小学3年生まで、1医療機関ひと月200円の自己負担で受診できる制度です。新たに9月診療分から、小学4～6年生までの通院(調剤薬局も含む)の医療費について、1カ月の自己負担額の合計が3,000円を超える場合、申請により超えた金額の払い戻しを受けることができるようになります。

9月診療分から、訪問看護ステーションの利用で、訪問看護療養費(医療保険分)を新たに助成対象とします。訪問看護療養費が対象となる助成制度は、○子育て支援医療費 ○母子家庭医療費 ○重度心身障がい児(者)医療費 ○老人医療費 ○重度心身障がい老人健康増進事業助成費です。各制度受給者の方で受診される場合は受給者証(重度心身障がい老人健康増進事業対象者はシール)を提示してください。

①②いずれも 園・園国保医療課医療係 ☎(56)4039

広告

▼表 市内の老人福祉センター

施設	所在地	主な室内設備など
陽寿苑 ☎(55)1017	奈島川原口20	ラージボール・ビリヤード・カラオケ・健康器具(マッサージ機、電位治療器など)
陽和苑 ☎(52)9670	平川大将軍2	ビリヤード・ラージボール・カラオケ・健康器具(マッサージ機、電位治療器など)
陽東苑 ☎(53)3700	久世芝ヶ原131	カラオケ・健康器具(マッサージ機、電位治療器など)
陽幸苑 ☎(53)9393	寺田乾出北55	カラオケ・健康器具(マッサージ機、電位治療器など)

高齢介護課

10月1日から 老人福祉センター のお風呂の利用 が有料になります

市内4カ所の老人福祉センター(陽寿苑、陽和苑、陽東苑、陽幸苑)のお風呂について、10月1日から1人1日100円のご負担をお願いすることになりました。お風呂以外の利用については、これまでどおり無料です。

【利用方法】

①窓口で100円を支払う
②入浴確認表に記名の受付で渡すプレート付きのゴムバンドを身に付ける
③入浴後ゴムバンドを受付に返却する

【利用案内】

▼対象 市内在住の60歳以上の入浴者 ※初めて利用する人は、住所・氏名の確認できるもの(免許証・健康保険証など)を持参
▼開苑日 月・土曜日 ※日曜日、祝日、年末年始を除く
▼時間 午前9時～午後4時 ※入浴は午前11時～午後3時
☎高齢介護課(56)4031

介護サービスを利用するために

介護サービスを利用するために、市に要介護(要支援)認定申請をして「介護や支援が必要な状態である」と認定を受ける必要があります。身体機能の低下などで日常



生活に支障を感じ、介護サービスが必要と思われる時に、かかりつけの医師と相談し、要介護(要支援)認定申請を行ってください。

▼申請手順 窓口で本人やその家族が申請 ※申請に行くことのできない時は、地域包括支援センター、居宅介護支援事業所や成年後見人などによる申請の代行が可能
▼持ち物 介護保険被保険者証(特定疾病のある65歳未満の人は、健康保険被保険者証)
①申請後に、市または委託事業者により、本人の調査または、家族からの聞き取り。主治医が心身の状況についての意見書を作成
②介護認定審査会で審査を行い、介護を必要とする度合い(要介護状態区分)を判定
※認定結果が出ていなくても申請日から、暫定的なプランを作成することで介護サービスの利用が可能

いきいき教室

～介護予防教室～

▶対象 市内在住の65歳以上の人

在宅介護支援センター(担当校区)	日時	内容
梅林園 ☎(52)4533 [富野・青谷]	9月13日(木) 13:30~15:00 梅林園	「元気アップ教室」～イスに座ったまま楽しくできる筋力アップ体操～
西部 ☎(53)9500 [寺田西・今池]	9月21日(金) 13:30~15:00 今池コミセン	
ひだまり ☎(55)5150 [久津川・古川]	9月25日(火) 13:30~15:00 ひだまり	
萌木の村 ☎(52)0091 [久世・深谷]	9月24日(月) 13:30~15:00 陽東苑	「筋力アップで生き生き生きる」～自宅でできる簡単な運動で筋力の維持・向上を!～
ほうゆう病院 ☎(56)1111 [寺田・寺田南]	9月25日(火) 10:30~12:00 ほうゆう病院	

楽々げんき家族教室

～介護者教室～

▶対象 市内在住の高齢者を介護されている人

在宅介護支援センター(担当校区)	日時	内容
ほうゆう病院 ☎(56)1111 [寺田・寺田南]	9月19日(水) 10:30 12:00 ほうゆう病院	～色いろ食べてこころとカラダの元気づくり～

いずれの教室も 圏各在宅介護支援センターへ

城陽さんさんバス

城陽団地循環線の 運行休止のお知らせ

城陽団地循環線(JR城陽駅→城陽団地→JR城陽駅)につきましては、利用者数が少ない状況が続いており、9月30日(日)をもって運行を休止させていただきます。

なお、他の路線は10月1日(月)以降も運行しますので、引き続きご利用いただきますようお願いいたします。

圏まちづくり推進課☎(56)4027※運行・忘れ物などについては京阪宇治バス(株)☎(22)3172へ

さんさんフェスタ
参加団体を募集
はれっと

男女がともに社会のあらゆる分野で、その能力と個性を発揮できる男女共同参画社会をめざし、一緒にさんさんフェスタを盛り上げてみませんか。
▼開催 平成25年2月9日(土) ▼応募要件 ① 営利、宗教、政治活動などを行っていない ② 主に市内で活動し、構成員の3分の2以上が市内在住・在勤・在学 ③ 参加目的が男女共同参画社会をめざすもの ▼出展内容 パネル展示、手づくり品の即売など
■9月23日(日)まで、所定の用紙に必要事項を記入し、はれっとJYOYO(〒610-0121寺田林ノ口11-114、☎5437)へ

子育てママを応援! 楽しくキレイに! ウォーキングde リフレッシュ講座

▼日時 9月30日(日)午前10時30分～正午
▼場 ばれっとJYOYO

▼対象 3歳児以下の子どもがいる女性 ▼定員 先着15人 ▼費用 無料
▼講師 中井真実氏
▼持ち物 タオル、飲み物
▼その他 動きやすい服と靴
☆お子さんは父親などと一緒「人形劇と人形遊びの会のばるさん」と遊べるコーナーあり
■9月23日(日)まで、所定の用紙に必要事項を記入し、はれっとJYOYO(〒610-0121寺田林ノ口11-114、☎5437)へ

市制施行40周年記念事業

「ワッショイ! 自分おこし発表会」を開催

市では市民のみなさん一人一人が、自分の目標を定め、その実現に向け頑張る活動することで、生き生きと過ごしてもらう「自分おこし」をすすめています。

自分おこしを体験していただくため、みなさんぜひお越しください。

▶日程 9月2日(日)14:00から ○第1部…自分おこしを達成された人などの表彰 ○第2部…自分おこしを頑張っている人の発表・展示 ▶

場所 南部コミセン
圏市民活動支援課☎(56)4041



京都サンガF.C. ホームゲームペアチケット プレゼント

西京極陸上競技場で開催される京都サンガF.C.のホームゲームの観戦ペアチケット(サンガサポーター席)を各試合6組(12人)にプレゼントします。

▶対象ゲーム 下表参照 ▶対象者 小学生以上の市民 ※未就学児はチケット不要 ▶その他 応募は各ゲーム1人1通。多数の場合は2012シーズンの未当選者を優先して抽選。当選者の発表はチケットの発送をもってかえる

対象ゲーム

日付(キックオフ)	対戦相手	応募締切日(消印有効)
9月23日(日) 19:00	水戸ホーリーホック	9月7日(金)
10月14日(日) 16:00	カタレ富山	9月28日(金)

圏ハガキに「観戦希望日と対戦チーム名」、郵便番号、住所、氏名、電話番号、年齢を明記し、〒610-0121 寺田樋尻45-26 城陽市教育委員会 文化体育振興課「京都サンガF.C.ペアチケットプレゼント」係へ郵送または文化体育振興課(市役所寺田分庁舎内)へ直接 圏文化体育振興課☎(56)4048

就業構造基本調査 にご協力を



10月1日を基準日に、16回目となる就業構造基本調査を実施します。この調査は、就業・不就業の実態を明らかにし、全国または地域別の就業構造に関する基礎資料を得ることが目的です。これに先立ち、本市対象地域内の世帯数などを把握するため、統計調査員が各家庭へ伺います。

スポーツ競技会で予選会を勝ち抜き、全国大会などへの出場が決定した個人や、団体を対象に奨励金を交付します。大会内容などによっては該当しない場合もあります。 ※申請は大会までに 圏文化体育振興課☎(56)4048へ直接

府政を見る会に参加しませんか
▼日時 9月27日(木)午前9時～午後4時30分
▼内容 京都府計量検定所見学と府議会の傍聴
▼対象 市内在住の人 ※子ども不可
▼定員 先着15人 ※費用無料・昼食は各自
■9月12日(水)までに、市選挙管理委員会☎(56)4008へ電話

市制施行40周年記念
光のページェント
TWINKLE JOYO 2012



58万球のイルミネーションが夜空を彩る光の祭典

問 観光協会 ☎(56)4029

7万球からスタートしたこのイベントも、今や京都を代表する冬の風物詩として、市内外から22万人を超える来場者が訪れるイベントになりました。

今年のイルミネーションの球数は58万球。主会場では市民や地元企業などによるデザイン出展に加え、さまざまなイベントや地元物産の販売などを行います。

▼期間 12月1日(土)～25日(火)
▼点灯時間 午後5時30分～9時30分(予定) ※点灯式：12月1日(土)午後5時15分

▼場所 鴻ノ巣山運動公園、文化パルク城陽、各コミセン、ぱれっとJOYO、JR・近鉄の駅周辺商店街



キラキラと輝くイルミネーション

★参加者募集

①イルミネーション 装飾デザイン出展者

市民・企業・団体でご参加ください。レクリエーションゾーンを割り当てます。

②ステージ出演者

イルミネーションで飾られたステージにあなただも参加しませんか。応募多数の場合は出演日時を調整します。

③TWINKLE 応援団

イメージキャラクター「イルミン」になりたい、毎日の点灯時のカウントダウンに参加したい、運営に携わりたい、そんなボランティアスタッフを募集します。

④結婚式を挙げませんか

イルミネーションの光に包まれて人前結婚式を挙げるカップルを募集します。

ます。

▼日時 12月1日(土)午後5時30分から
▼対象 挙式する2人のどちらかが市内在住・在勤の人※すでに入籍し、挙式してない人も可
▼定員 先着1組
▼費用 無料
※衣装代は実費
※住所・氏名・年齢・職業・電話番号・2人のプロフィールを記載した申込書を、〒610-0121寺田北山田27-7 りす・コミュニティビル1階 城陽市観光協会へ郵送か持参
①④いずれも



市史の散歩道
五里ごり館 (歴史民俗資料館) ☎(55)7611 No.306

城陽市の成り立ち

今年、城陽市は市制施行40周年を迎えました。昭和47年5月3日、京都府下で8番目の市として城陽市制が実施され、同日城陽中学校体育館で記念式が開かれ、一般市民市職員など総勢800名が参列しました。その日の城陽市の人口は4万4千123人、その年の4月には府立城陽高校と今池小学校が開校しています。翌年の48年3月には人口5万人を突破しました。当時の広報「城陽」には38年4月の人口が1万5千人余りで、わずか10年で3万5千人も人口が増えたとあります。高度経済成長期に、

大都市のベッドタウンとして発展する城陽市の姿を彷彿させます。城陽市は、昭和26年に旧久津川村、寺田村、富野荘村、青谷村の4ヶ村が合併して城陽町として発足しました。町発足当時の人口は約1万3千700人でした。城陽という町名は一般公募によって決められたことは広く知られていますが、実は明治の頃から広域名称として使われていたことは余り知られていません。明治22年の日出新聞には、「城陽中央同志会が富野村の松屋で、約60名の出席で結成された」という記事があります。また、明治43年には、「城陽酒類商同業組合」が設立されています。

また富野の民家で「城陽」の地名が記入された明治44年の板が見つかっています。さらに、青谷の造り酒屋では、



市役所看板の除幕

放火火災にご注意を!

火災の出火原因は依然「放火」が1位です。放火火災を防ぐには、次のことに心がけましょう。

◆家の周囲に燃えやすい

ものを置かない ◆ゴミは指定された日の朝に出す ◆夜間は家の周囲を明るくする

消防本部 ☎(54)0115

<表①>

	特別障害者手当	障害児福祉手当
支給対象者	身体または精神(知的障がいを含む)の重度の障がいがあるため日常生活で常時特別の介護を必要とする20歳以上の在宅の重度障がい者	身体または精神(知的障がいを含む)に重度の障がいがあるため日常生活で常時特別の介護を必要とする20歳未満の在宅の重度障がい児
備考	障害者支援施設・特別養護老人ホームなどに入所した時、病院・診療所に3カ月以上継続して入院したときは支給されません	肢体不自由児施設などに入所したとき、障がいを支給事由とする公的年金を受け取ることができる時は支給されません

市は在宅で生活されている(表①)に該当する

◆セカンドライフ、老いを賢く過ごすコツ

▼日時 9月20日(木)午前10時～正午 ▼場所 福祉センター ▼定員 先着50人 ▼講師 竹内泰正氏 ※費用無料、参加者には「くらしの豆知識」を進呈

☎・☎ 工商工観光課 ☎(56)4018へ直接か

買物は城陽市内で行いましょう

金融広報事業 消費生活講座

市民公開講座 ひきこもりの理解と支援について

特別障害者手当 障害児福祉手当

五里五里の里2012 城陽の史跡めぐりと いも掘りウォーク

働く女性の家 運営委員を募集

点字入門講座 受講者募集

市民公開講座 ひきこもりの理解と支援について

電話

日時 9月8日(土)午後1時30分～3時30分

場所 福祉センター

内容 ひきこもりについての基礎知識、ひきこもりの基本的な理解と対応など ▼講師 竹中哲夫氏 ※費用無料・申込不要

☎ NPO法人で・らいと渡辺氏 ☎(56)3269

日程 9月30日(日)

集合 JR長池駅南口

先着150人 ▼費用 700円 ※いも3株付き

広場 午前9時30分※10時出発【解散】あらす観時頃 ※雨天中止 ▼コース 大蓮寺→極楽寺→阿弥陀寺→水主神社→木津川桜づつみ寺田緑地(昼食)→あらす観光いも掘り農園(いも掘り体験) ※約7・2キロ ▼定員 先着150人 ▼費用 700円 ※いも3株付き

◆持ち物 弁当、水筒など

☎・☎ 観光協会 ☎(56)4029

コミセン施設使用料の減免率が変わります

コミセン(北公民館、働く女性の家、コミュニティ防災センターを含む)施設使用料の減免率を平成25年4月1日使用分から変更します。利用者みなさんにはご負担をおかけしますが、ご理解とご協力をお願いします。

①社会教育関係団体、社会福祉団体、自治会の基本料金減免率を3割に引き下げます。※冷暖房費は変更ありません ②その他市内団体などの冷暖房費の減免を廃止します

生涯学習推進課 ☎(56)4046、文化体育振興課 ☎(56)4047

点字入門講座 受講者募集

▶日程 10月2日～平成25年3月5日の毎月第1・3火曜日 13:30～15:30 ※全12回 ▶場所 福祉センター ▶対象 はじめての点字を学ぶ高校生以上の人 ▶定員 先着20人 ▶費用 無料

☎・☎ 福祉課 ☎(56)4033

スポーツ



★城陽市歩こう会 9月の歩こう会

◇山麓道一室池(約13キロ)

▶**日程** 9月9日(日)近鉄生駒駅中央出口9:00集合 ▶**交通** 近鉄新田辺駅8:24発に乗車 ▶**費用** 1,000円(12回通用) ▶**持ち物** 弁当、水筒、雨具
圃四元氏☎(53)7013 ※20:00まで

★第4回自然とのふれあい登山

◇大文字山(466メートル)

▶**日程** 9月22日(祝)JR城陽駅8:07発京都行(普通)に乗車 ※気象条件などによりコース変更や中止の場合あり ▶**対象** 市内在住の小学4年生~高校生※定員に満たない場合、保護者も参加可 ▶**定員** 60人※多数の場合調整 ▶**費用** 小学生490円、中学生以上990円(交通費)
圃9月12日(水)までに、所定の用紙(各小・中学校と文化体育振興課(市役所寺田分庁舎内)に設置)に必要事項を明記し、各学校が文化体育振興課へ持参
圃文化体育振興課☎(56)4047

★第19回城陽秋季テニストーナメント(ダブルス)

▶**日時** ○女子の部…10月14日(日) ○男子の部…10月21日(日) いずれも9:00から ▶**場所** 鴻ノ巣山運動公園テニスコートほか ▶**種目** 一般男子・女子 ▶**定員** 各種目先着42組 ▶**費用** 1組4,000円(協会登録者は1人1,500円)
圃9月24日(月)までに、所定の用紙に必要事項

を明記し、費用と80円切手を添えて、城陽テニス協会 立道氏[観音堂甲畑79-4]、または加藤氏[寺田袋尻1-8]へ持参
圃立道氏☎(54)3736、加藤氏☎(53)9088

★市民総体剣道大会

▶**日時** 10月21日(日)8:30受付・9:00開会式 ▶**場所** 市民体育館 ▶**種目** 個人戦、団体戦 ▶**対象** 市内在住・在勤の人※一般成人(高校生以上)は市外からも参加可 ▶**費用** 個人戦…1人1種目500円、団体戦…男子1チーム2,500円・女子1チーム1,500円、紅白試合…1人500円 ※当日徴収
圃9月21日(金)までに、所定の用紙に必要事項を明記し、市剣道協会 高橋龍雄氏[〒610-0121寺田市ノ久保76-7]へ郵送、または体育協会(市役所寺田分庁舎内)へ持参※個人戦のみ当日参加可
圃高橋龍雄氏☎(55)9727、体育協会☎(56)5034

★第30回市民陸上競技大会(記録会)

▶**日時** 10月21日(日)9:20から ▶**場所** 太陽が丘陸上競技場 ▶**種目** ○50メートル(小学1~3年生男女) ○100メートル(小学4~6年生・中学生・高校生・一般男女) ○800メートル(小学4~6年生・中学生・高校生・一般男女) ○1,500メートル(中学生女子) ○3,000メートル(中学生男子、高校生女子、一般女子39歳以下、一般女子40歳以上) ○5,000メートル(高校生男子、一般男子39歳以下、一般男子40歳以上) ○400メートルリレー(小学4~6年生・中学生・高校生・一般男女) ○走幅跳(中学生・高校生・一般男女) ○ソフトボール投げ(小学5・6

年生男女)※いずれも大会当日の満年齢 ▶**対象** 市内在住・在勤・在学の人 ▶**費用(1人)** 小学生300円、中学生以上500円 ※いずれも2種目まで(リレーは別枠)。当日徴収
圃9月21日(金)までに、所定の用紙に必要事項を明記し、体育協会(市役所寺田分庁舎内)へ持参
圃体育協会☎(56)5034

★鴻ノ巣山運動公園☎(55)6222

- ①**女性のための**
スポーツレクリエーション教室《Ⅲ》
▶**日時** 9月7日~10月12日の毎週金曜日※全6回 10:00~11:30 ▶**場所** 市民体育館 ▶**対象** 18歳以上の女性 ▶**定員** 先着40人 ▶**費用** 1,500円
 - ②**エアロビクス教室《Ⅲ》**
＜午前の部＞
▶**日時** 9月24日~11月19日の毎週月曜日※全8回 10:00~11:00 ▶**場所** 市民体育館 ▶**対象** 18歳以上 ▶**定員** 先着30人 ▶**費用** 3,200円 ▶**講師** 中川志都氏
圃9月2日(日)9:00から直接か電話
 - ③**朝だ!のびのび体操**
▶**日時** 9月15日(土)7:00~7:30 ▶**場所** 市民体育館前広場 ※申込不要・無料
 - ④**このすやまエコロベスクラブ**
▶**日時** 9月15日(土)○小学生の部…16:30~18:00 ○大人の部(中学生以上)…18:30~21:30 ▶**場所** 市民体育館 ※申込不要・無料
- ①~④**いずれも**
▶**その他** ケガなどについては応急手当のみ実施。
②④は体育館シューズ持参

☎(55)1002 ~開館30周年記念事業~
働く女性の家まつり

▼**日程** 9月9日(日)

①	10:30~12:30	作品展示、健康体操(無料体験)
②	10:30~13:30	ネイル屋台、アロマセラピー体験、手作りハーブクッキーの販売
③	12:40~13:30	舞台発表(歌、ダンス)
④	13:30~15:00	講演会「女性のためのワクワクマネー術」 /盛上浩一氏

④のみ
▶**対象** 市内在住・在勤の人 ▶**定員** 先着60人 圃直接か電話

ぱんだクラブ
幼稚園の先生と一緒に遊ばせませんか?
幼稚園を開放し、親子で安全にのびのびと遊んでいただける活動を行っています。この機会に、同じ年齢のお子さんを持つ親同士の交流も深め、幼稚園での楽しい時間をすごしましょう。

▼**日時** 9月1日(土)、10月13日(土)、12月1日(土)のいずれも午前9時30分~11時30分
▼**場所** 家政城陽幼稚園
▼**対象** 未就園児とその保護者

イベント・講座
参加者募集!
★第49回市民文化祭(開基大会)
▼**日時** 11月4日(日)午前9時30分~午後4時30分
▼**場所** 南部コミセン
▼**試合方法** A(上級者)・B(初・中級者)ともにハンディ制、各

圃・圃開催日の3日前までに、家政城陽幼稚園☎(52)1542へ電話

文化協会
☎(55)1210

人4局打ち、変則スイス方式、ジゴは白勝 ▼**費用** 一般2,000円、小・中学生1,000円(昼食代含む) ※当日徴収
圃10月25日(木)必着で、往復ハガキに希望クラス(AかB、段級保持者は位を明記)・氏名・年齢・住所・電話番号を明記し、〒610-0121寺田樋尻48-19 城陽市文化協会へ郵送

【会場変更のお知らせ】
11月4日(日)開催の「冠句大会」は、寺田コミセンが臨時休館のため、文化協会で開催します。ご理解・ご協力をお願いします。

文化パルク城陽のチケット払い戻しについて

文化パルク城陽は、8月14日の集中豪雨の被害により、11月30日(金)まで臨時休館いたします。これに伴い、開催を予定して下記の公演を中止させていただきます。来場予定のみなさまには、大変ご迷惑をおかけしますことを、深くお詫び申し上げます。
チケットについては、下記の要領で払い戻しをさせていただきます。

＜中止となる公演＞
○8月26日(日)/関西フィルハーモニー管弦楽団~第2回城陽定期演奏会
○9月5日(水)/ハワイアンミュージックと魅惑のフラダンス
○9月22日(祝)/森山良子with大阪交響楽団プレミアムシンフォニックコンサートin城陽
○10月4日(木)/パルクシネマ65~わが母の記
○10月7日(日)/三枝改メ六代桂文枝襲名披露公演
○10月16日(火)/3人娘★伊東ゆかり・中尾ミエ・園まり結成50周年記念コンサート~ニッポンをもっと元気に!~
○11月11日(日)/キッズのためのはじめての音楽会
※代替の公演・上映などがある場合は、ホームページなどに掲載します

払い戻し期間 9月1日(土)~30日(日)

払い戻し方法・場所

- ◆チケットぴあ、ローソンチケット、イープラスなどで購入された人…購入された各プレイガイドなどで払い戻し
- ◆京都中小企業振興センター、京都府教職員互助組合、京都生活協同組合、ならこーぷ、城陽市職員互助会、城陽商工会議所、城陽市文化協会で購入された人…購入されたそれぞれの団体で払い戻し
- ◆文化パルク城陽、アル・プラザ城陽、イズミヤ大久保店、ケイ・ネット平和堂京田辺店、城陽市観光協会、JR宇治駅前観光案内所、宇治市観光センター、青谷コミセン、近鉄大久保駅観光案内所で購入された人
 - ①期間中の9:00~12:00・13:00~17:00に文化パルク城陽で払い戻し※9月3日・10日・18日・19日・24日・25日を除く
 - ②郵送での払い戻し…チケットと返金先の住所・氏名・電話番号を明記したメモを、「配達記録郵便」で、〒610-0121寺田今堀1 文化パルク城陽「チケット払い戻し」係へ郵送。チケット代金と配達記録郵便の代金を現金書留にてお送りします

圃文化パルク城陽☎(55)1010

インフォメーション

☎…問い合わせ ☎…申込方法
※詳しくはそれぞれへお問い合わせ
ください

官公署など

第1回城陽メルカート ～いちじく祭り編～

市の特産品であるイチジクを
テーマとした食のイベントです。
みなさん、イチジクを使用した
独創的な料理やお菓子をご賞味
ください！

▶日時 9月17日(祝)11:00
～17:00 ▶場所 サンガタ
ウン城陽 ※駐車場あり。近鉄
大久保駅からシャトルバスも運
行 ▶内容 イチジクやイチジ
クを使用したパン・スイーツな
どの販売、レストランブース(イ
チジクを使用した料理など)
☆京都サンガ主催のイベントも
あります 城陽メルカート実
行委員会 ☎(26)2873 ※京都
サンガのイベントについてのお
問い合わせは、京都サンガ
F.C. ☎(55)7603 へ

地域活性化講演会

「地球の時代は地域の時代：開
かれた自律をどう実現するか」

▶日時 9月14日(金)14:00
～15:30 ▶場所 市産業会
館 ※当初予定されていた
文化パルク城陽から変更になり
ました ▶対象 先着200人
▶費用 無料 ▶講師 同志社
大学 大学院教授 浜 矩子氏
☎・城陽商工会議所 異業種
交流グループ『城親会』 ☎(52)
6866

食の安心・安全教室

「家庭で防ぐ食中毒」
～味覚の秋も食中毒にご用心～

▶日時 10月2日(火)13:30
～15:00 ▶場所 福祉セン

ター ※車でのご来場はご遠慮
ください ▶内容 食中毒予防の
基礎、手洗いのチェック実習
▶対象 市民 ▶定員 先着30
人 ▶講師 山城北保健所職員
※無料 ☎・9月10日(月)か
ら、シルバー人材センター[☎
(52)9486]へ直接か電話

～地域住民のみなさんへ～ 剪定枝チップ化物を実費配布

▶配布期間 9月6日(木)～
12日(水)※土・日曜日にも配布
9:00～16:00 ▶配布場所
クリーン21長谷山[富野長谷山
1-270]、クリーンピア沢[八幡
市八幡沢1]、折居清掃工場[宇
治市宇治折居18] ▶対象 城
南衛生管理組合管内(城陽市ほ
か2市3町)に在住・在勤の人
▶配布料金 組合で用意した袋、
1袋(約48㌘×約62㌘)あたり
100円※以前購入した袋を持参
の場合は1袋50円。各自で詰
め込んでお持ち帰りください。
無くなり次第終了します ◎配
布場所では廃食用油・衣類・ペ
ットボトルのキャップの回収も
行っています 城南衛生管理
組合 ☎075(631)0835

城南勤労者福祉会館 ☎(46)0688

①健康ストレッチ教室

▶日時 10月5日～11月16日
の毎週金曜日 10:00～12:
00 ▶定員 先着30人 ▶受
講料 2,500円

②中国語入門教室

▶日時 10月6日～平成25年
3月2日の毎週土曜日 18:
00～19:00 ▶定員 先着20
人 ▶受講料 8,000円※教材
費別途

③中国語初級教室

▶日時 10月6日～平成25年
3月2日の毎週土曜日 19:
00～21:00 ▶定員 先着20
人 ▶受講料 16,000円※教
材費別途

④ハンゲル入門教室

▶日時 10月9日～平成25年
2月26日の毎週火曜日 13:
00～14:30 ▶定員 先着20
人 ▶受講料 12,000円※教
材費別途

⑤ハンゲル初級教室

▶日時 10月9日～平成25年
2月26日の毎週火曜日 15:
00～16:30 ▶定員 先着20
人 ▶受講料 12,000円※教
材費別途

⑥楽しい絵画教室

▶日時 10月10日～平成25年
3月27日の毎週水曜日 13:
00～16:00 ▶定員 先着15
人 ▶受講料 12,000円※教
材費別途

⑦フラワーアレンジメント教室

▶日時 10月11日～平成25年
3月14日の毎週木曜日 10:
00～12:00 ▶定員 先着15
人 ▶受講料 3,000円※教材
費別途

⑧書道教室

▶日時 10月11日～平成25年
3月28日の毎週木曜日 13:
00～16:00 ▶定員 先着15
人 ▶受講料 12,000円※教
材費別途

⑨演歌歌唱教室

▶日時 10月13日～平成25年
3月23日の毎週土曜日 19:
00～21:00 ▶定員 先着25
人 ▶受講料 6,000円

⑩陶芸教室

▶日時 10月13日～11月24日
の毎週土曜日 10:00～12:
00 ▶定員 先着24人 ▶受
講料 3,000円※教材費別途

①～⑩いずれの教室も

▶対象 府内在住・在勤の人
☎開講日の1カ月前から来館

伝言板

<募集>■シニアピアノサー
クル 第2・第4火曜日10:
00～11:30 鴻の巣会館 山
崎 ☎090(7768)1913

歴史街道

『飛鳥ー奈良ー京都』リレー現地講座 「古のみやこが紡ぐものがたり」

「古(いにしえ)のみやこ」を共通テーマに、各自治体が提案
する独自の発想で読み解き、実際に歴史の舞台を訪れます。講
座や史跡をめぐり、時間や場所を超えた歴史街道の「つながり」
の不思議・おもしろさを発見してみませんか。地域限定のご当
地弁当・特産品なども、お楽しみいただけます。

▼日程 ※要申込・有料。詳しくは、お問い合わせください

10月7日(日)「心に吹く風の都 あすか」 明日香村/飛鳥京観光協会 ☎0744(54)3240
11月10日(土)「16年間の都『藤原京』の愛と哀しみの軌跡」 橿原市/橿原市観光課 ☎0744(22)4001
12月9日(日)「平城から平安へ(その時、五里五里の里は)」 城陽市/城陽市商工観光課 ☎(56)4019
平成25年3月2日(土)「万葉歌に込められた惜別の思い」 天理市/天理市観光課 ☎0743(63)1001
平成25年4月13日(土)「初期ヤマト王権と百枝楓(ももえつき)」 桜井市/桜井市観光課 ☎0744(42)9111
平成25年5月中旬「恭仁宮の<なぜ>と万葉歌」 木津川市/木津川市観光商工課 ☎(75)1216

城南地域職業訓練センター ☎(46)0688

講座名	期間	曜日	時間	回数(回)	定員(人)	受講料(円)
<パソコン講座 一般コース>						
エクセル中級	10/13～ 12/1	土	9:30～12:00	7	20	14,000 17,500
アクセス	10/13～ 12/1	土	13:00～15:30	7	20	14,000 17,500
<パソコン講座 中高年コース>						
はじめての ワード(入門)	10/1～ 10/15	月・水 金	9:30～15:30	12	20	15,000
<一般・事務講座>						
ビジネス英会話 (後期)☆	10/6～ 3/23	土	9:30～12:00	22	25	27,000
調剤薬局事務講座 (基礎コース)☆	10/14～ 12/2	日	10:00～12:30	8	25	15,000

「受講料」の欄は、上段が中小企業の従業員、下段はその他の人です。☆印は教材費別途
☎各講座の開講日の1カ月前から来館(受講料持参)

次号の「広報じょうよう」1面特集は
『ご存じですか？城陽の名所』
を予定しています。みなさんお楽しみに！

コ ミ セ ン

北部コミセン ☎(55)1001 FAX(56)6032 〒610-0101 平川広田67

社会保険・労務相談 9月12日(水)13:30～16:00 ※1人30分程度 社会保険労務士 小林一郎氏	先着5人 無料 ☎来館か電話
趣味教養講座 てまひまの会 ～マスコットドールを作っちゃおう♪～ 9月20日(木)13:00～16:30 池辺年野氏	抽選12人(初心者歓迎) 材料費500円 ☎9月2日(日)10:00に材料費 を添え来館抽選※見本あり
ストレッチ体操教室～こころとカラダの元気づくり～ 9月21日(金)13:30～15:00 管理栄養士 切明友子氏	(男性歓迎) タオル、お茶持参 申込不要・無料
環境施設見学学習 ～京都水族館と京都市市民防災センターへ～ 9月25日(火)コミセン8:50集合・16:45帰館予定 ※市のバス利用。雨天決行	抽選30人・参加費2,900円(入場 料、昼食代ほか) ☎9月2日(日)10:30に参加 費を添え来館抽選
趣味教養講座 てまひまの会 ～50歳からの美しい姿勢と歩き方～ 9月27日(木)10:00～11:30 中井真実氏	抽選30人※50歳以上対象(男性 歓迎)・無料 ☎9月2日(日)9:30に来館抽選

今池コミセン ☎(56)0525 FAX(56)6041 〒610-0117 枇杷庄知原15-1

歴史・文学散歩～花園周辺～ 今宮神社、妙心寺、法金剛院ほか 9月14日(金)JR京都駅9:20集合・16:00解散 ※徒歩約3.5キロ。雨天決行 万葉研究家 小谷 豊氏	先着25人 参加費600円(拝観料ほか)※当 日徴収 ☎来館か電話
---	--

南部コミセン ☎(55)1002 FAX(56)6040 〒610-0111 富野東田部70-1

将棋の広場 9月8日(土)9:30～11:30 平居 修氏	※小学生～大人対象 申込不要・無料
グラウンドゴルフ大会 (兼コミセン交流グラウンドゴルフ大会地区選考会) 9月16日(日)9:00～12:00 ※雨天9月23日(日)同時刻 富野小学校グラウンド	先着60人※南部コミセンエリア 在住の16歳以上の人対象(学生 不可)・無料 ☎9月12日(水)までに来館か電話
フォークソングのつどい ～昼下がりのフォークソングコンサート～ 9月30日(日)12:30～16:00 あきかぜ、君影草ほか	先着200人・無料 ☆出演バンドも募集中！ ☎来館※整理券配布

青谷コミセン ☎(53)8273 FAX(56)6042 〒610-0114 市辺五島7-1

着物のリメイク～おしゃれなチュニックに～ 9月13日・20日・27日、10月4日のいずれも木曜日 13:30～15:30 児玉加代子氏	先着15人・無料 ☎9月5日(水)から来館か電話 ※見本あり
男の料理教室 ～美味しい！旬を感じるこだわり豚まん～ 9月15日(土)10:00～13:30 ヘルスメイト城陽	先着16人※男性対象・材料費350円 ☎9月4日(火)から材料費添え 来館
親子でリフレッシュ・ヨガ 9月19日(水)11:00～12:00 たかはし えみこ氏	持ち物:ヨガマットかバスタオル、水筒、タオル 申込不要・無料

◆申し込みや問い合わせは、各コミセンへ [開館時間] 9:00～21:00(申込は17:00
まで) [9月の休館日] ○北部・南部・今池・青谷コミセン…月・祝 [臨時休館] 8月
14日の集中豪雨による被害により、東部コミセンは9月下旬まで、寺田コミセンは11月未
まで臨時休館します。ご迷惑をおかけしますが、ご理解・ご協力をお願いいたします。

9月の各種相談・休館日など

◎各種相談 ※●印の相談は要予約。開催日などは変更になる場合あり
 ☆法律相談については1週間前から予約受付開始、(3日は「テレビ電話」、10日・18日・24日は「面接」)。同一案件の相談は1回の利用でお願いします。ご了承ください。

各種相談	日程	相談時間 (12:00~13:00を除く)	相談場所	問い合わせ
乳幼児相談	18日	受付時間 9:00~10:00	保健センター	保健センター ☎(55)1111
	24日	9:30~10:30	福祉センター	
●健康・食生活相談	12・28日	9:00~11:00	保健センター	
児童・児童虐待相談		9:00~16:00	福祉センター2階	家庭児童相談室 ☎(56)4026
子育て相談	月~金曜日 ※祝日は除く	13:00~16:00	地域子育て支援センター (鴻の巣保育園内)☎(55)9260	
		10:00~15:00	市内全保育園	
教育相談	月~金曜日 ※祝日は除く	8:30~20:00	ふれあい教室☎(56)5308 ※Eメールでも相談を受け付けます メールアドレス fureaij@city.joyo.kyoto.jp	
緑の相談	5・12 19・26日	13:00~16:00	都市計画課☎(56)4068	
交通事故相談	4・6・11・13・ 18・20・25・27日	9:00~16:00	市民活動支援課 (相談室) 市民活動支援課 ☎(56)4001	
●法律相談	3・10・18・24日	13:30~16:10		
行政相談	13・27日	14:00~17:00		
障がい者相談	21日	13:00~15:00		
人権相談	14・28日	13:00~16:00	男女共同参画支援センター (ばれっとJOYO相談室) ☎(56)5076	
	28日	9:30~12:00		
女性相談 (面接・電話)	火曜日	13:30~16:00		
	金・土曜日	9:30~12:00		
●女性法律相談	5日	13:30~16:30		

※各種相談の続き

各種相談	日程	相談時間 (12:00~13:00を除く)	相談場所	問い合わせ
●女性専門相談	12日	9:30~12:30	男女共同参画支援センター (ばれっとJOYO相談室) ☎(56)5076	
	15・26日	13:30~16:30		
高齢者相談	月~土曜日	8:30~17:00	地域包括支援センター (鴻の巣会館内)☎(54)7330	
消費生活相談	月~金曜日 ※祝日は除く	9:00~16:00	消費生活センター (商工観光課内)☎(56)4052	
多重債務相談	月・水・金曜日 ※祝日は除く	9:00~16:00	福祉課☎(56)4034	
●こころの相談	20日	13:30~16:00	福祉センター	福祉課☎(56)4033

◎休館日

	開館時間	休館日
文化パルク城陽 図書館 市民活動支援センター		8月14日の集中豪雨の被害により11月30日(金)まで臨時休館させていただきます。みなさまにはご迷惑をおかけしますが、ご理解・ご協力をお願いいたします
市民体育館	9:00~21:00	4日(火)・11日(火)・18日(火)・25日(火)
男女共同参画支援センター(ばれっとJOYO)	9:00~21:00	6日(木)・13日(木)・18日(火)・20日(木) 24日(月)・27日(木)

◎献血

日程	時間	場所
9月26日(水)	10:00~12:00	アル・プラザ城陽
	13:00~15:30	



9月演習場 射撃・爆破訓練実施予定

- 射撃訓練 2日~7日、9日~12日、22日~30日
- 爆破訓練 1日~9日

※長池演習場は年間を通して立ち入り禁止です。絶対に入らないでください
 岡陸上自衛隊大久保駐屯地 広報室☎(44)0001(内線204・218)

○ごみは8:30までに指定の場所へ出してください。収集時間は、交通事情やごみ排出量の関係で一定ではありません ※土・日曜日を除く **問い合わせ** 衛生センター☎(53)1400
 ○し尿の収集もれは(収集口から確認後)翌日に、臨時収集は随時行っています
 ※土・日曜日、祝日を除く **問い合わせ** 城南衛生管理組合☎075(631)5171

9月

環境衛生のしおり

東部地区 (自治会名など)	燃やすごみ：毎週火・金曜日 空カン：毎月第2・4水(12・26日) 空ビン：毎月第1・3水(5・19日)	し尿	トイ スチロール	ペット ボトル 紙パック	燃やさないごみ	西部地区 (自治会名など)	燃やすごみ：毎週月・木曜日 空カン：毎月第1・3水(5・19日) 空ビン：毎月第2・4水(12・26日)	し尿	トイ スチロール	ペット ボトル 紙パック	燃やさないごみ
平川東部第2(JR以西、市道103号線以北)、大亀茶屋、平川東部第2(JR以东)、城陽団地、下大谷、緑ヶ丘、芝ヶ原		24	第3水 19日	第1木 6日	毎週 月曜日	古川商工団地、西広田、広田団地、東広田、嫁付団地、平川南部(市道114号線以南)		7・10/1		第2水 12日	毎週 火曜日
上大谷友が丘、城陽台、大谷		3・25		第3木 20日		西浜道、野原、北陽、平川北部、平川南部(市道114号線以北)、浜道裏、グラン・ドマーレ久津川、大將軍、東大將軍、大將軍中、平川西部、中道表、上津屋、八丁、西六反		24		第4金 28日	
平川東部第2(JR以西、市道103号線以南)、久世東(JR以东)、久世東(市道105号線以北)、市ノ久保(一部家畜保健所西側)		24	第2月 10日	第2木 20日	毎週 水曜日	南里ノ西、梅の里、久津川団地、しょうぶの里、里ノ西、東里ノ西、みどりの里、ひかりの里		7・10/1		第2木 13日	毎週 金曜日
正道		3・25		第3木 20日		平川東部第1(市道114号線以北)		24		第1水 5日	
久世東(市道105号線以南)、北東東(旧国道以东)		11・10/3		第4木 27日	毎週 木曜日	平川東部第1(市道114号線以南)		11・10/3		第2金 14日	毎週 水曜日
城陽南団地第1・2・3、桜ヶ丘、友が丘、つつじヶ丘(10~14組)		3・25	第4水 26日	第2木 13日		久世西(近鉄以西)、尺後台		7・10/1		第2金 14日	
ハイランド南、つつじヶ丘(1~9組)		3・25	第2月 10日	第4木 27日	毎週 水曜日	北東東(旧国道以西)、久世西(近鉄以东の全域)、垣内後西、尺後		11・10/3		第2火 11日	毎週 金曜日
芝ヶ丘		24		第1水 5日		乾城、塚本、寺田ノ里、いずみ、樋尻第1・2・3、睦、西ノ口(寺田)		7・10/1		第3火 18日	
中東(旧国道以东)		10・10/2		第1水 5日	毎週 木曜日	若葉、つくし、今橋、今堀、あけぼの、若草、おむろ		7・10/1		第3火 18日	毎週 水曜日
玉池、城陽駅前商店街、鴻の巣台、水度参道、市ノ久保宮前、市ノ久保、市ノ久保第1、グローバル城陽、城南団地、アルカディーナ城陽		12・10/4	第3月 17日	第3水 19日		水度坂(旧国道以西)、中東(旧国道以西の全域)、大南、東ノ口、東ノ口第2、城陽佐伯団地、たんぼぼ、中西、小南、北東西、北西		10・10/2		第4火 25日	
水度、宮の谷、上友ヶ丘		3・25		第3水 19日	毎週 木曜日	さくらえん、庭井団地、ひまわり、芝		6・28		第4火 25日	毎週 金曜日
長池(国道以东)、陽光ヶ丘、長池友が丘、大和苑		13・10/5		第1火 4日		水主、府宮水主団地、西ノ口大三戸、富ノ里		6・28		第1火 4日	
長谷山、観音堂(府道以东)、中(芦原)		18・10/10		第3水 19日	毎週 水曜日	大堀、枇杷庄		5・27		第3火 18日	毎週 金曜日
観音堂(府道以西)		14・10/9	第4月 24日	第3水 19日		島ノ宮、西垣内		5・27		第1火 4日	
奈島(JR以西)、十六、市辺(JR以西)、川田、中(府道以西)		20・10/12		第3水 19日	毎週 水曜日	高背、乾垣内、東富野、富野堀口、北清水、南清水、西富野、東敷島、敷島、富野荘駅前		4・26		第1月 3日	毎週 金曜日
中(府道以东)		19・10/11		第3水 19日		長池(国道以西)		13・10/5		第4水 26日	
市辺(JR以东)、五島、奈島(JR以东)		21・10/15		第3水 19日	毎週 水曜日						毎週 金曜日
市ノ久保第2、宮の原、水度坂(旧国道以东)、ゴルフ場道、市ノ久保有楽、大川原、丁子口、築留		10・10/2	第3月 17日	第3水 19日							

〈使用済乾電池〉(スプレー缶・携帯用ガスボンベ)は、燃やさないごみの日に回収します。それぞれ区別して透明の袋に入れて出してください。
 〈廃食用油〉は、第3金曜日(21日)に回収します。時間・場所など詳しくはお問い合わせください。

保存版 9月の相談日や、ごみの収集日などを掲載したページです。1カ月間保存をお願いします。

インフルエンザの予防は、手洗い・うがいの励行で!