



11月12日～25日「女性に対する暴力をなくす運動」期間

女性に対する暴力をなくしましょう！

「女性に対する暴力をなくす運動」は、内閣府の呼びかけで平成13年から毎年、全国で取り組まれている運動です。しかし、今なお女性の約10人に1人は配偶者からの暴力に悩み苦しんでいる状況があります。運動を通じて、女性に対する暴力の根絶について考えてみませんか。

「女性に対する暴力をなくす運動」って



配偶者やパートナーからうける暴力、いわゆるドメスティック・バイオレンス(DV)や、ストーカー行為などこれらの被害者の多くは女性です。被害者に女性が多い背景には、「男は外に出て働き、女は家庭を守る」という性別役割分業の意識や、男性と女性の間に賃金や雇用などの格差があり、女性が経済的に自立するのが難しいことなどがあります。

この問題は、日本だけでなく世界における共通の課題となっており、1993年の国連総会において、「女性に対する暴力の撤廃に関する宣言」が採択されました。この宣言の採択を受け、日本でもDVが社会問題として取り上げられるようになり、さまざまな調査の結果、夫やパートナーからの暴力被害の実情が明らかとなりました。それまで、「家庭内のこと」「夫婦喧嘩は犬も食わない」といって見過ごされてきた暴力を防止するため、平成13年にDV防止法が成立し施行されました。

この暴力の根底には女性の権利の軽視や社会構造の問題があります。そこで、女性の権利尊重の意識啓発や教育の充実、社会を変えるための意識啓発などを内閣府が呼びかけ、同年から「女性に対する暴力をなくす運動」が始まりました。運動期間は、毎年11月12日から25日(女性に対する暴力撤廃国際日)までの2週間、全国で取り組みが行われています。

市での取り組み



女性のための相談

相談員、カウンセラー、弁護士すべて女性です。秘密は厳守します。安心してご利用ください。

「職場のこと、人間関係のこと、夫婦・親子関係のこと…いろいろ相談できます。お気軽に相談に来てください」とばれっとJOYO相談員。

▶場所 ばれっとJOYO ▶費用 無料 ※保育あり(要予約)

▶日時

☆一般相談(予約不要)

毎週火曜日 13:30~16:00

毎週金・土曜日 9:30~12:00

☆専門相談(要予約)

第2水曜日 9:30~12:30

第3土曜日・第4水曜日 13:30~16:30

☆法律相談(要予約)

奇数月の原則第1水曜日 13:30~16:30

☆人権相談

毎月第4金曜日 9:30~12:00

て、女性に対する暴力を選ばない男性の意志を表す「ホワイトリボン」もテーマに加えました。現在、ばれっとJOYOでは、作品展とDV根絶のパネル展示を行っています。みなさん、ぜひお越しください。

DVは、人権を侵害するものであり、決して許されるものではありません。被害の数は年々増加しています。みなさんの周りでDVは起こっていないですか。この運動を機会に、自分のこと、周りのこと一度振り返ってみませんか。

お問い合わせは
ばれっとJOYO
☎(54)7545



文化パルク城陽に設置している
城陽高校美術部の巨大な作品

11月24日(日)まで
ばれっとJOYOギャラリー開催中！
「アートofパープルリボン&ホワイトリボン展」
～光をつたえる～

▶場所 ばれっとJOYO ▶内容 ○「心に響かせるDV根絶パネル」展(作成：NPO法人男女平等参画推進みなと) ○市民などからの応募作品展示 ○オリジナルシンボル作品展示 ○ガラスアート作品展示

人権擁護委員にお話を聞きました

本市では7人の委員が人権相談などの活動をされています。今回は「府人権擁護委員連合会 男女共同参画社会推進委員会」メンバーでもある森田良子氏に伺いました。

▶委員 中岡文枝氏、北澤ゆ美子氏、細谷啓子氏、森田良子氏、中坊健一氏、藏貴吉知氏、金見裕子氏



市人権擁護委員
森田良子氏

「DVは、人権侵害です。殴るなどだけでなく、言葉による精神的DVなどもあります。加害者側も被害者側も気付いてないことも多く、この運動をきっかけに気付いてほしいです。一人でも楽になれる人が多くなるよう、私たちも相談や啓発を行っています。

相談に来られる人には、『あなた一人の問題ではないですよ』と声をかけています。人権やDVの問題は個人の問題ではなく、社会全体の問題ですから。また、DVをなくすためには、中高生のころから学習の機会をもつことが大切です。相談窓口はばれっとJOYOだけでなく市役所、府などにもあります。何かおかしいと感じることがあれば、一人で悩まずに声を聞かせてください」

が大切です。相談窓口はばれっとJOYOだけでなく市役所、府などにもあります。何かおかしいと感じることがあれば、一人で悩まずに声を聞かせてください」

府立木津川運動公園北区域 スポーツ施設の要望(案)を まとめました

現在、市の東部丘陵地で京都府が整備を進めている木津川運動公園の北区域(約16ヘクタール)のスポーツ施設について、このたび市としての要望案を取りまとめましたのでお知らせします。

要望案

1. サッカーやラグビー、グラウンドゴルフなどの社会人や学生リーグ、府大会の開催、またはイベントなどの開催が可能な広さで、観客席や夜間照明設備がある**全天候型(人工芝)多目的広場**サブグラウンドとして、夜間照明設備がある**土質系多目的広場**
2. 付帯施設として、施設周辺を利用した**ジョギングコース**や**クロスカントリーコース**壁打ちテニスコートやバスケットボードなどが整備されたさまざまな**スポーツ広場**公園利用者へ**喫茶や食事を提供する施設(レストランなど)**
3. 府立山城総合運動公園(太陽が丘)の防災機能を補完する**防災施設**

公園の北区域は、府の整備計画検討委員会でスポーツ広場ゾーンとされています。要望案の作成にあたっては、次の3つの基本的な考え方をもち、スポーツ関連団体や商工関係団体などへアンケートを実施し、アンケート結果を基に、市と

要望にあたっての基本的な考え方

- ① **スポーツ・レクリエーション施設**
スポーツや市民需要から見て必要な施設とします。ただし、周辺の公園において既に多くの施設が整備されていることから、周辺施設との連携や機能の役割分担を考慮して要望します。
- ② **多世代が利用できる施設**
子どもから高齢者ま

で幅広い世代が、また男女問わず多くの人々が気軽にスポーツ・レクリエーションを楽しめる施設を要望します。**③ 府南部地域の振興に寄与する施設**
府南部地域の振興や活性化につながるものとして、「ここにしかないもの」など個性豊かな施設、また一年を通して多くの利用者で賑わうことが期待できる施設を要望します。



全天候型(人工芝)多目的広場イメージ

要望(案)についての意見・お問い合わせは、電話かEメールで
園都市計画課 ☎(56)4068、アドレス: kaku@city.joyo.ky.jp

城陽市議会 議会報告会



市議会議員が地域に出向き、みなさんから議会や市政に対するご意見をお聞きします。
▶日程 ○11月30日(土)19:00から/南部コミセン
○12月1日(日)14:00から/福祉センター ※申込不要
園議会事務局 ☎(56)4000

城陽市中学校 特定部活動区域外就学

入学予定の中学校に該当する部活動が無い場合、市内の当該部活動がある区域外の中学校に通学できる制度です。
▶対象部活動 水泳・柔道・剣道 ▶対象 ○平成26年度中学入学予定者 ○入学予定の中学校に該当する部活動がなく、その種目の活動経歴がある人 ○通学の安全などについて保護者が責任を持つ人
■11月18日(月)~12月24日(火)に、所定の用紙と活動経歴証明書を小学校または学校教育課へ提出※結果は平成26年1月に連絡
園学校教育課 ☎(56)4004



教育委員会 11月定例会

▶日時 11月20日(水) ○委員協議会…13:00から
○定例教育委員会…14:00から ▶場所 市役所寺田分庁舎 別館会議室 ※議案により非公開となる場合があります。会議開催日時などが変更となる場合がありますので、事前にお問い合わせください
園教育総務課 ☎(56)4003

平成26年度



当初の園児募集で、新4歳児が定員を下回ったため、追加募集します。
入園を希望される人は富野幼稚園で手続きをお願いします。定員に達するまで随時受け付けを行います。
園学校教育課 ☎(56)4004、富野幼稚園 ☎(52)1009

平成26年度
中学校入学説明会

▼対象 来年中学校入学予定の児童の保護者
▼日程 ■城陽中学校

城陽市公式 Facebook
城陽市公式 Twitter

QRコード

園市民活動支援課広報係 ☎(56)4051

みなさんのいいね!
フォロー
を待っています

保健センターからのお知らせ 問 ☎(55)1111

小児用肺炎球菌の 予防接種



11月1日から小児用肺炎球菌ワクチンが、7種類の肺炎球菌の成分が含まれている7価から、新たに6種類が追加され、13価に変更になりました。
すでに7価の小児用肺炎球菌ワクチンを受

【☎(52)2708】:11月28日(木)午後2時30分から ■西城陽中学校
【☎(53)1600】:11月26日(火)午後2時から ■南城陽中学校
【☎(53)7009】:11月27日(水)午前10時から ■東城陽中学校
【☎(54)0407】:11月22日(金)午後1時40分から ■北城陽中学校
【☎(55)1009】:11月23日(祝)午前11時30分から※学校公開と同時に開催
園各中学校

城陽市健康づくり計画

【健康じょうよう21 (第2次) 報告会

- ▶日時 11月22日(金) 13:15~15:30
- ▶場所 保健センター
- ▶対象 市民で市の健康づくり計画に関心がある人 ※申込不要・無料



平成26年度

保育所入所 申込書の交付・受付



「保育所入所申込書」の交付・受付を下表の日程で行います。すでに入所している児童については、申込不要です。

▶**対象** 昼間、家庭で保育ができない生後43日～平成20年4月2日生まれの乳幼児を持つ保護者 ▶**受付方法** 受付は、それぞれの時点での第1入所希望の保育所へお越しください ※各保育所の受け入れ能力などにより、希望の保育所に入所できない場合もあります

園保育所の保育内容について…保育所へ直接 全保育所の概要・入所資格など…子育て支援課 ☎(56)4035

〈表〉交付・受付日程

保育園	住所	電話	交付	受付	交付・受付時間
鴻の巣	寺田東ノ口51-5	(55)9191	保育園での交付は終了	12月3日(火)	9:30~11:30
清心	富野荒見田4	(55)0230		12月3日(火)	14:00~16:00
今池	富野高井44-3	(53)2800		12月4日(水)	9:30~11:30
里の西	久世里ノ西66-1	(55)0243		12月4日(水)	14:00~16:00
青谷	中樋ノ上63-1	(52)1039		12月5日(木)	9:30~11:30
久世	久世芝ヶ原74-1	(52)4369		12月5日(木)	14:00~16:30
清仁	富野乾垣内67	(53)1300		12月6日(金)	9:30~11:30
くぬぎ	寺田庭井36-4	(52)1662		12月6日(金)	14:00~16:00
久津川	平川大將軍2	(52)4864		12月9日(月)	9:30~11:30
しいの木	寺田林ノ口11-114	(54)7556		12月9日(月)	14:00~16:00
指定日に来られない人は子育て支援課で交付・受付します			交付中	12月10日(火)~12日(木)	8:30~12:00 13:00~17:00

① お風呂の入れ方コース
赤ちゃんのお風呂の入れ方をお人形を使って、実習と乳房の手当て講習を行います。
▼日時 12月6日(金) 午後1時15分～4時
▼場所 保健センター
▼対象 妊婦さんとその家族
▼持ち物 母子健康手帳、筆記用具、お茶 ※申込不要

② お産にむけて元気なからだを作ろうコース
▼日時 12月13日(金) 午後1時15分～4時
▼場所 保健センター
▼内容 食事の話・マタニティヨガ
▼対象 妊婦満15週以上

母子健康教室
家族みんなで楽しく子育て！
▼日時 12月12日(木) 午前9時30分～受付9時15分(11時30分)まで
▼場所 保健センター
▼内容 ○赤ちゃんの発達と予防接種の話 ○ママの体の話とマッサージの実践 ○赤ちゃんの成長に合わせた遊び方、個別育児相談など
▼対象 教室開催時に1～5カ月未満の乳児とその家族

新生児訪問のお知らせ
赤ちゃんが生まれたご家庭に、助産師や保健師が家庭訪問を行っています。里帰りされている人もご利用ください。
▼対象 出生後およそ1カ月までの赤ちゃん
母子健康手帳についている「新生児出生通知書兼低体重児出生届出書」を保健センターへ郵送、直接、または電話

健康じょうよう21
中ブロック (富野校区)
▼日時 ○11月19日(火) 午前9時30分～11時30分 ○12月17日(火) 午前9時30分～11時30分
▼場所 福祉センター
▼対象 寺田・寺田南校区在住の人
▼講師 ノーザンライツコーポレーション

運動健康教室
「元気に健康寿命をのばそう」
▼日時 12月3日(火) 午前9時30分～11時
▼場所 南部コミセン

健康講座
青谷ヘルスアップ講座
運動からだをほぐしましょう！
▼日時 ○11月26日(火) 午前10時～11時30分 ○12月17日(火) 午前10時～11時30分
▼場所 青谷コミセン
▼対象 青谷校区在住の人
▼講師 健康運動指導士 松本行紀氏

南ブロック (青谷校区)
▼持ち物など タオル、お茶、筆記用具、動きやすい服装、運動靴
◎南ブロックは、健康手帳(お持ちでない人は当日お渡しします) ※申込不要・無料

胃がん検診
バリウム服用後、胃のレントゲン撮影をします。
▼日程 (表①) 参照
※要申込 ▼対象 満40歳以上の市民 ※職場で検診を受ける人を除く
▼費用 600円
※検診当日に徴収。費用免除等制度あり (表②) 参照
② 参照
○氏名(フリガナ)・住所
電話番号・生年月日

肺がん・結核検診
希望検診日時と会場名を記入したものに、切手を貼った返信用封筒を同封して「〒610-0111 富野久保田1-1 保健センター」へ直接か郵送 ※定員に達するまで受付
▼日程 (表①) 参照
※申込不要。受診票は会場に設置 ▼対象 以上75歳以上の市民 ○結核検診：満65歳以上の市民
▼費用 無料(胸部レントゲン) ※肺がん検診の間診の結果、タンクの検査が必要な人のみ

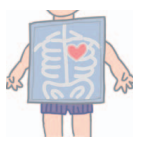

表① 胃がん・肺がん・結核検診日程 <3つ同時に受診できます>

月日	会場	空き人数(胃がん) 11月1日現在
胃がん・・・午前(9:00~11:00) 肺がん・結核・・・午前(9:30~11:00)		
11月27日(水)	保健センター	42人
11月28日(木)	保健センター	22人
11月29日(金)	北部コミセン	56人
12月2日(月)	保健センター	70人
12月3日(火)	青谷コミセン	11人
※12月4日(水)	東部コミセン	50人
12月5日(木)	福祉センター	73人
胃がん・肺がん・結核・・・午後(13:30~15:00)		
11月28日(木)	保健センター	11人

[注意事項]
胃がん・肺がん検診同時受診者を優先するため、肺がん検診のみの受診者は9:30から受付。
※東部コミセンの胃がん検診は9:30から受付。
胃がん・肺がん検診同時受診者を優先するため、肺がん検診のみの受診者は10:00から受付

表② 費用免除等制度 対象者

- 受診時満70歳以上の人・65～69歳の後期高齢者医療被保険者証をお持ちの人
 - 生活保護世帯等の人
 - 市民税非課税世帯の人
 - 城陽市の国民健康保険に加入している人
- ※①～④のいずれかに該当する人

風邪の原因のほとんどはウイルスによるもので、100種類以上あることがわかっているそうです。ウイルスが人間の体に入る経路は、咳やくしゃみなどの飛沫感染よりも手指を介した接触感染の方が10倍以上多いことがわかってきました。

風邪を予防しましょう

風邪予防

普段からの健康管理 十分な睡眠とバランスのとれた食事 うがいと石けんでの手洗い ※ウイルスの成分は、脂肪を持っているため水だけでは落とせません

風邪の症状が現れたら、初期の段階で早めに対処することが大切です。安静にして、室内の保湿を心がけ、水分を十分にとるようにしましょう。また、38℃以上の熱やひどい咳が2～3日以上続くような時は、医師の診察を受けるようにしましょう。

募集します



府同行援護従事者養成研修受講者の募集

視覚障がい者の外出時に同行し、移動の援護などを行います。

12月16日(月)・17日(火) ②京都ライトハウス(京都市北区)などの会場

南部コミセン 図書職員募集



業務内容 図書貸出、返却業務、整理など

合あり 勤務日時など 火曜日 午前9時30分〜午後5時

冬休み期間の児童保育所指導員募集

業務内容 常勤職員 要支援の代替指導員

児童加配指導員など 資格 保育に熱意のある健康な人

飼い犬のふん害防止 クリーンキャンペーンのお知らせ



止について、市では条例を制定して、防止に関する啓発や、ふん処理用具の携行など

飼い主のルール

公共の場所に飼犬を移動させるときは、ふんを処理する用具を携行しなければならない

ハチの駆除は 慎重にしましょう

間衛生センター ☎(53)1400

ハチは人を刺すため恐れられています。その一方では、毛虫などの害虫を取ったり、花粉を媒介して果物や農作物を作る役割を担う、大変有益な昆虫です。

アシナガバチは、巣を庭木や軒先、天井裏などに作り、気性が荒く秋口になると人を襲う

アシナガバチ

夏場になるとよく見かけるハチです。ふわふわと飛び回り、それほど危険なハチではありません。

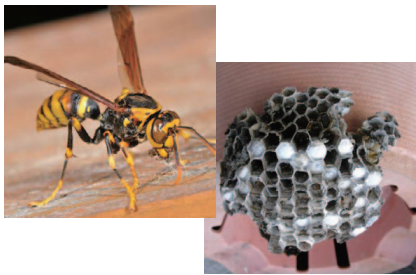

スズメバチ

攻撃性が強いので、巣に近づいたり、巣にいたずらをするなど、ハチに刺激を与えないようにしましょう。



いきいき教室

～介護予防教室～

対象 市内在住の65歳以上の人 申・圃各在宅介護支援センターへ

Table with 3 columns: 在宅介護支援センター(担当校区), 日時場所, 内容. Includes details for activities at Hidamari, Houchu Hospital, and Umemi Garden.



城陽市の取り組み

飼い犬のふん害の防

府、山城北保健所、府獣医師会、衛生センター

ふんのない美しいまちをつくるため、啓発チラシの配布・看板の設置

姉妹都市をご紹介します

大韓民国慶山市 平成3年1月に姉妹都市盟約を締結

人口 254,605人(2013年6月現在)



韓国の南東部に位置し、大都市である大邱市のベッドタウンとして発展しました。

この広報紙は再生紙および大豆油インキを使用しています

国際交流協会 ☎(57)0713 秘書課 ☎(56)4050

の参加など、盛んな市民交流が行われています。

特産物 ナツメ・スモモ・ブドウなどが慶山の農産物ブランドとして全国に広がっています。



冠峰石造如来座像 統一新羅時代(638年)に造成。高さ4メートルで、真心を込めて祈ると一つの願いが叶うと伝えられている。

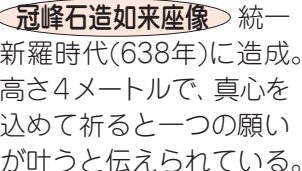

11月15日～平成26年3月15日

狩猟期間中は、できる限り狩猟区域内に立ち入らないようにしてください。

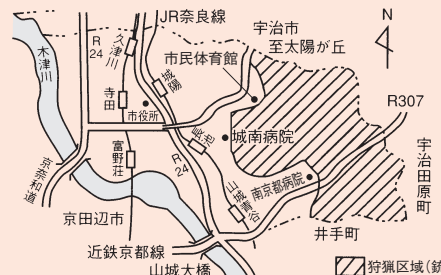

ご注意を!! 狩猟期間

上下水道部からのお知らせ

工事業者を新規指定

①②いずれも

市指定工事業者以外では施工することはできません

①給水装置工事業者

新築・建て替え・改築工事(台所・風呂・洗面所・水洗トイレなど)における給水装置は、市指定給水装置工事業者を通じての申請が必要です(軽微な変更を除く)。

必ず建築業者または工務店などに申請の確認をしましょう。

業者名	所在地	電話番号
オーケーライフライン	京都市伏見区納所 星柳6-22	075(631)0315

☎水道工事…工務課 ☎(52)2442 ☎宅地内の漏水の修理…指定給水装置工事業者へ直接

②下水道排水設備工事業者

※見積もりは複数の業者に依頼可

業者名	所在地	電話番号
オーケーライフライン	京都市伏見区納所 星柳6-22	075(631)0315

☎下水道課 ☎(52)2057

灯油の正しい使用方法を知っていますか?



<火災を起こさないために、今一度確認しましょう!>

■保管について

- 規格適合品のポリタンクで保管し、子どもの手の届かないところに置く
- 容器は密栓し、直射日光の当たらない冷暗所で保管する
- 保管場所の通風と換気をよくする

■取り扱いについて

- 暖房器具に給油する際には必ず火を消してから給油する
- 暖房機器の使用中は1時間に1~2回程度換気を行う。換気は2カ所以

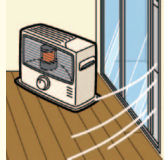

上の(風の出入のある)開口部を設けると効率良くできます

- こぼした場合は布切れ、吸湿性のある紙などで吸い取り、ドアや窓を開けて蒸発させ、臭いなくなるまで十分換気をしてください

☎消防本部 ☎(54)0115

宝くじの助成金で

防災テント(イーザーアップテント)を整備しました



地域を災害から守り、くらしの安全と安心を高めるため、宝くじの助成金で災害時に必要な防災テント(イーザーアップテント)19張を購入し、整備しました。今後、災害時の自主防災組織本部や救護場所などで使用します。

地震や洪水などの自然災害の猛威も、日頃の備えにより、防ぎ・軽減できることがあります。地震に備えた家具の転倒防止、避難場所の確認や災害時の連絡方法、非常持ち出し品の準備などについて、家族や地域で考えてみましょう。☎防災課 ☎(56)4045

ひゅうまんねっとやましろ 2013人権フェスタ in 城陽

▶日時 12月14日(土)14:30~17:15 ▶場所 文化パーク城陽 ふれあいホール ▶内容 ◎人権啓発展示 ◎オープニング…人権活動紹介(15:15から) ◎映画上映※要整理券…「モンスターズ・ユニバーシティ」(日本語吹替・字幕)(15:30から) ▶費用 無料 ▶その他 整理券は11月18日(月)9:00から市民活動支援課で配布※先着順。1人4枚まで ▶主催 山城人権ネットワーク推進協議会(ひゅうまんねっとやましろ)宇治・城陽・久御山ブロック ☎市民活動支援課 ☎(56)4001

振込め詐欺や送りつけ商法、劇場型勧誘など、近年高齢者が消費される事件が多く起こっています。こうした被害に関心を持ってもらい、被害に遭われる人を一人でも減らすために、具体例から気づきのポイントなどについてのお話をします。

▼日時 12月19日(木)午後2時~3時30分
▼場所 福祉センター
▼定員 約80人
▼講師 全国消費生活

講演会
狙われています!
老後の資金
~みんなで見つける危険のサイン~

▼日時 平成26年11月20日(水)午後1時30分(受付)~4時30分
▼場所 文化パルク城陽 大会議室
▼内容 青年期の発達障害への支援
▼定員 先着150人
▼費用 無料
▼講師 府立医科大学大学院 精神科 能病態学准教授 和田良久氏
☎・☎11月20日(水)午後1時30分(受付)~4時30分
▼会場 府子ども発達支援センター(☎64)へ電話

発達障害講演会
2013

相談員協会 三上啓子氏 ※申込不要・無料
☎地域包括支援センター (54)7330

安心・安全メール

防災・防犯・気象情報をメールで配信

▶配信する情報 ○防災情報…地震、避難に関する情報など ○防犯情報…不審者情報、詐欺の注意喚起など ○気象情報…気象警報など

災害に対する備えとして、また防犯にお役立ていただくため、登録をお願いします。

※登録に必要な個人情報はメールアドレスのみです。情報はこのためだけに使用します

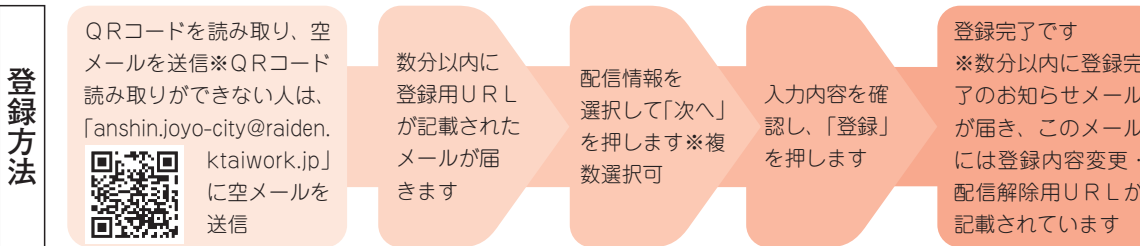

▶利用上の注意 ○登録は無料。通信料は利用者負担 ○迷惑メール防止機能をお使いの方は

[anshin@city.joyo.lg.jp]からのメールを受信できるようにしてください

エリアメール・緊急速報メールも配信します

※安心・安全メール登録の人

市内にいる人の(株)NTTドコモ、ソフトバンクモバイル(株)、KDDI(株)の携帯電話へ、緊急情報を一斉にメール配信します。費用負担や登録の必要はありません。

情報、弾道ミサイルの発射など国民保護に係わる情報など緊急性のあるもの ▶対応する機種 受信できない機種があります。詳しくは販売店などにご確認ください

▶配信する情報 避難情報、洪水情報、土砂災害

住生活総合調査にご協力ください

国土交通省では、12月1日を基準日として、全国各地において「平成25年住生活総合調査」を行います。

この調査は、住生活基本法に基づく住生活の安定・向上に係る総合的な施策を推進する上で必要となる基礎資料を得るために、居住環境を含めた住生活全般に関する実態や居住者の意向・満足度などを総合的に調査するもので、5年毎に実施するものです。

今回の調査は、10月に全国で実施した住宅・土地統計調査(総務省)に回答された世帯の中から、無作為抽出した約92,000世帯を対象に行い、市では約250世帯に調査をお願いすることになっています。11月21日(木)~12月10日(火)に、統計調査員証を持った調査員が、調査対象のお宅を訪問し、調査票の配布・回収を行いますので、ご協力をお願いします。

なお、調査内容は統計を作成するためだけに使用するもので、その他の目的には一切使用しません。☎まちづくり推進課 ☎(56)4057

第12回環境フォーラム

「里山再生と野菜づくりをめざして」

■日時 11月30日(土)11:00~15:50
■場所 南部コミセン



▶オリジナル環境紙芝居を上演!!

午後1時~2時30分
「カーボンマイナス」
講演会
見て、聞いて、味わえるいろんな体験コーナーがありますので、気軽に参加ください。

午前11時30分
城陽高校美術部と協働で作成した、オリジナル環境紙芝居を上演。

聞く・考えるコーナー

プロジェクトの仕組みについて / 立命館大学衣笠総合研究機構地域情報研究センター客員教授 柴田 晃氏
○「炭素埋設農法野菜クルベジについて」 / 亀岡クルベジ育成会 田中秀門氏
※講演会参加者先着50人に、「竹炭」をプレゼント

見る・つくるコーナー

午前11時から
地元野菜、寺田いものおこわ、青谷の梅ジュース、梅加工品、クルベジタブレット、煎茶ケーキ、コーヒードリンクを販売します。

午前11時から
富士鷹なすび氏の鳥類イラスト展示、省エネ診断、着物やビンなどのリサイクル品の販売。

環境クイズも行います。成績優秀者にはガラガラ抽選券を進呈します。

売、リサイクルガラスで作るミニツリーやミニリースなどの工作体験(申込不要、費用100円、製作時間約10分)もできます。

☆各コーナーに参加いただいた人には、抽選補助券を配布し、いもがゆセット・城陽産「菜種油」などが当たる空くじなしのガラガラ抽選を行います。

受講者を募集します!

韓国語講座



◆入門・朝コース

初めて韓国語を学ぶ人を対象としたクラスで、講師は韓国語を母国語としている人(ネイティブ・スピーカー)です。

日時	12月6日~平成26年1月31日の毎週金曜日※12月27日、平成26年1月3日・10日を除く全6回 10:00~11:30
場所	国際交流協会
定員	24人※多数の場合は、協会会員を優先し抽選。定員に満たない場合は、締切後も受付
費用	会員2,000円、一般5,000円 ※テキスト代2,100円別途

11月29日(金)必着で、「韓国語講座 入門・朝コース」、住所、氏名(フリガナ)、電話番号、会員・入会希望・一般の区分を明記し、城陽市国際交流協会 [〒610-0121寺田西ノ口7-4 西邦ビル2階、Fax(57)0714、Eメール:gogaku@jiaa.jp]へメール、ファクス、往復ハガキ、または直接 ※往復ハガキの返信面には、申込者の宛先を明記してください

国際交流協会 ☎(57)0713

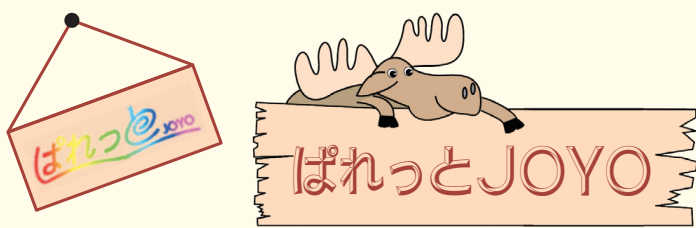

▶開館時間 9:00~21:00
▶休館日 木曜日(祝日の場合は金曜日と月曜日)、祝日の翌日(翌日が土・日曜日の場合は平日に振替)

気になる! わたしたちの暮らし講座

①トルコ・遠くて近い国 ~多文化共生社会に学ぶ~

▶日時 12月1日(日)10:00~12:00
▶定員 先着30人 ▶費用 無料
▶講師 ヤールオール・アブドゥラ氏 ◎トルコチャイやお菓子付き
▶企画実施 日本語支援ボランティア団体 夢気球

②憲法にみる女性の権利と家族のあり方

▶日時 12月1日(日)13:30~15:30
▶定員 先着40人 ▶費用 無料
▶講師 映像ディレクター 寺本眞名氏
▶企画実施 新日本婦人の会 城陽支部

③女だから、男だからって言わないで!

~子どもの権利条約を知ろう~
▶日時 12月3日(火)10:00~12:00
▶定員 先着20人 ▶費用 無料
▶講師 岡本やすよ氏 ▶企画実施 城陽親と子の劇場

④エンディングノートの書き方

人はいつか旅立ちのときがやってきます。その時のために...
▶日時 12月9日(月)13:30~15:30
▶定員 先着30人 ▶費用 無料
▶講師 冠婚葬祭コンサルタント 成亥正三郎氏
▶企画実施 久世女性会

①~④いずれも
囲・圃ぱれっとJOYO ☎(54)7545

犯罪被害者週間

11月25日
~12月1日

「支援の手 差し出す 勇気 あなたから」
犯罪や事故によって受けた心の傷を癒やすには、周囲の人々の理解、配慮、協力が不可欠です。被害者が抱える問題や被害者支援へ

市民人権学習会

◆「心を耕す」
道徳教育は今学校で人権の世紀とよばれる現在、自分を大切にするとともに、他の人を大切にする意識や態度を育むことが求められています。私達・家庭・地域がどのような役割を果たせばよいか

考えます。
▶日時 11月30日(土) 午前10時~11時30分
▶場所 福祉センター
▶対象 市内在住・在勤の人 ▶講師 佛教大学教職支援センター 杉岡義次氏 ※申込不要・無料(保育あり)1歳児以上で要予約
▶文化体育振興課 ☎(56)4047

の取り組みについて考え、被害者も加害者も出さないまちづくりを目指しましょう。
市では、平成22年10月に「城陽市犯罪被害者等支援条例」を制定・施行し、府や警察などの機関とも協力して被害者本人やその遺族などを支援しています。
圃城陽警察署 ☎(53)0110、市民活動支援課 ☎(56)4001



市の広報紙「広報じょうよう」に掲載する有料広告を募集します。
▼概要 ○タブロイド版(月2回発行:1日号・15日号) 8ページ
○全面カラー ○発行部数 33,820部
(平成25年11月1日現在) ▼募集枠 平成25年度発行の毎月1日号・15日号の下部
▼その他 広告作成経費は広告主負担。多数の場合、市内の事業所・広告掲載希望月数が多いものを優先し決定。結果は書面で通知。申し込みの際は「城陽市

広報紙広告掲載取扱要領「城陽市広報紙広告掲載基準」を必ずご確認ください(市ホームページにも掲載しています)
圃申込書(広報係で配布または市ホームページからダウンロード)と広告原稿を、〒610-0195(住所記入不要) 城陽市役所 市民活動支援課広報係へ持参か郵送
圃市民活動支援課広報係 ☎(56)4051

▼広告規格・広告料(カラー広告可。同一料金)

	規格	広告料
1枠	縦72ミリ×横47ミリ	10,000円/月
2枠	縦72ミリ×横97ミリ	20,000円/月
3枠	縦72ミリ×横147ミリ	30,000円/月

緑と太陽、やすらぎのまち・城陽

城陽市役所

みなさんのお役に立ちます

〒610-0195
城陽市寺田東ノ口16・17
Tel.52-1111・Fax56-3999

<http://www.city.joyo.lg.jp/>



スポーツ

第7回 自然とのふれあい登山

◇『愛宕山』(624メートル)

▼日時 12月7日(土) JR城陽駅前前7時36分発京都市(普通)に
乗車※コース変更や中止の場合あり ▼対象
市内在住の小学4年生
高校生※定員に満た
ない場合、保護者の参
加可 ▼定員 60人※
多数の場合調整 ▼費
用 小学生700円程
度、中学生以上1,4
00円程度(JR城陽
駅利用の場合の電車賃
貸切バス代)※変更の
場合あり
11月20日(水)までに、
所定の用紙(各小・中

学校と文化体育振興課(市役所寺田分庁舎内)に設置)に必要事項を明記し、各学校か文化体育振興課へ持参
文化体育振興課 ☎(56)4047



はじめてのたいそうきょうしつ

▼日時 12月7日(土) ①3・4歳児：午後1時～2時 ②5・6歳児：午後2時10分～3時10分 ▼場所 市民体育館 ▼内容 マット運動、リズム体操などの基礎運動 ▼対象
市内在住・在園の3～6歳児 ▼定員 ①・②各10人※多数の場合抽選 ▼講師 幼児体育指導者 深見智洋氏 ▼費用 無料 ▼持ち物など 体育館シューズ、飲み物、タオル、動きやすい服装 ▼その他 ケガなどについて

ては応急手当のみ実施(11月28日(木)必着で、参加者氏名(フリガナ)、性別、保護者氏名、園名、年齢、住所、電話番号を明記し、「〒610-0121 寺田樋尻45-26 城陽市教育委員会 文化体育振興課、Fax (56)0801、Eメール：sports1@city.joyo.lg.jp(件名を記入)」へハガキ、ファクスまたはメール
文化体育振興課 ☎(56)4048

12月のソフトテニス教室

▼日時 12月2日・9日のいずれも月曜日 午前10時～午後1時 ▼場所 市民体育館 ▼費用 1回500円 ▼持ち物 上靴(ラケットの貸し出しあり) ◎経験不問※申込不要
NPO法人ST・N

イベント

①里山ウォーク

高塚林道を巡る
▼日時 11月23日(祝) ヴィラ城陽前(駐車場あり) 午前9時15分集合・午後2時頃解散
※小雨決行 ▼コース ヴィラ城陽前～丸山古墳群～鐘ヶ谷林道～水晶岩 ▼対象 中学生

②梅林部会竹きり・炭焼き作業

▼日時 11月25日(月) 午前9時30分～正午 ▼場所 中梅林(龍福寺裏山) ▼持ち物など 作業できる服装、帽子、タオル、軍手、お茶

第7回 市ボウリング大会

▼日時 12月8日(日) 午前9時30分集合 ▼場所 キョーイチボウル宇治 ▼対象 市内在住・在勤の人 ▼費用 2,000円※当日徴収
12月2日(月)までに、所定の用紙に必要事項を明記し、体育協会(市役所寺田分庁舎内)かキョーイチボウル宇治(宇治市小倉町神楽田55-1)へ持参
体育協会 ☎(56)5034、キョーイチボウル宇治 ☎(22)5524

紅葉のしくみ

秋が深まると樹木の葉が美しく紅葉し、目を楽ませてくれます。今回は紅葉のしくみについてご紹介します。



☆葉の色が変わる理由

樹木は気温が低下すると寒さに備えて根の活動を弱め、樹体内の水分量を減少させます。次に落葉の準備として、葉への水分と養分の供給を断つことで、葉緑素「クロロフィル」が分解され、緑の色素が減ります。そして、光合成によって蓄積された糖分が赤い色素「アントシアン」に変化することで葉が赤色に染まります。また、緑の色素「クロロフィル」が分解されるにつれ、黄色の色素「カロチノイド」の比率が葉緑素「クロロフィル」を上回るため、葉が黄色に染まります。イチヨウやポプラなどが黄色に染まる理由は、赤い色素「アントシアン」がつかられないためです。

☆気温と日当たりが重要

美しく紅葉するためには、昼夜の気温差が大きいことと、日当たりが重要です。夜間の気温が低いと葉緑素「クロロフィル」の分解が進み、日当たりのよい環境では、光合成が盛んに行われ、葉には糖分から変化した多量の赤い色素「アントシアン」が蓄積し、美しく紅葉します。近年では温暖化の影響に伴う平均気温の上昇により、紅葉の時期が遅れ、色付きが悪くなるなどの影響がでています。

詳しいことは、緑の相談員にお尋ねください。

緑のワンポイント・アドバイス



第19回 山背古道とことんウォーキング

山背古道は、城陽市から木津川市まで、南山城の山際をゆるやかに、うねりながら続いている1本の散策道で

山背古道は、城陽市から木津川市まで、南山城の山際をゆるやかに、うねりながら続いている1本の散策道で

山背古道は、城陽市から木津川市まで、南山城の山際をゆるやかに、うねりながら続いている1本の散策道で

山背古道は、城陽市から木津川市まで、南山城の山際をゆるやかに、うねりながら続いている1本の散策道で

文パル通信

プレイルーム ☎(55)1900
☆みんなでクリスマスを楽しみませんか
▼日時 12月6日(金) 午前10時～11時 ▼場所 文化パルク城陽市民プラザ ▼内容 歌、ゲーム ▼対象 市内在住の幼児(保護者同伴) ▼持ち物など ピクニックシート、動きやすい服装 ※申込不要・無料

図書館 ☎(53)4000
☆テーマ展示案内
1階児童開架「どうぶつえほん大集合!!」
うさぎやくま、ねず

☆図書館ボランティア募集!
図書館で本の修理や書架の整理をしていただける人を募集します。[講習会]
※本の修理のボランティア希望者は要参加
▼日時 12月4日(水) 午後2時～3時30分 ▼場所 図書館1階 ▼内容 図書修理の基本的な方法 ▼定員 先着8人 ▼費用 無料 ☆詳しくはお問い合わせください
直接か電話
五里こり館(歴史民俗資料館) ☎(55)7611

☆手作りワークショップ
②消しゴムはんこ
でお正月グッズをつくろう!
カッターを使ってお正月や冬をモチーフにした消しゴムはんこをつくり、箸袋・ぼち袋に押します。
▼日時 12月7日(土) 午後1時30分～4時 ▼場所 五里こり館 ▼定員 20人 ▼対象 小学4年生以上 ▼費用 300円
11月15日(金) 午前10時から直接か電話

寺田西総合型地域スポーツクラブ

12月・平成26年1月のスポーツ教室
種目 日程 場所
ファミリーバドミントン 日曜日(第3・第4・第5) 19:30~21:30 西城陽中学校
火曜日 19:30~21:30 寺田西小学校
土曜日(第2) 13:30~15:30
ソフトバレーボール 木曜日 19:30~21:30 寺田西小学校
ラージボール卓球 12月5日・12日、平成26年1月9日・16日の木曜日 13:00~16:00 市民体育館
12月6日・13日、平成26年1月10日・17日の金曜日 13:00~16:00
土曜日(第3・第4・第5) 13:30~15:30
日曜日 ※12月8日を除く 13:00~15:30 ※第4日曜日は9:00~12:00 寺田西小学校
12月23日(祝)、平成26年1月13日(祝) 9:00~12:00
日曜日(第1・第2) 19:30~21:30 西城陽中学校
▶費用 1回200円※会員・中学生以下無料 ▶持ち物 体育館シューズ ※申込不要。12月27日(金)~平成26年1月4日(土)は休み
同クラブ 三浦氏 ☎(53)3186

インフォメーション

☎…問い合わせ ㊦…申込方法
※詳しくはそれぞれへお問い合わせください

官公署など

城陽市介護者の会 防犯講演会～誰もが犯罪被害に遭わないために～

▶日時 11月19日(火)13:30～15:00 ▶場所 福祉センター ▶対象 市民 ▶講師 城陽警察署 ※申込不要・無料 ㊦社会福祉協議会 ☎(56)0909

街のライトアップに参加しませんか～市民でつくる 夢いっぱいイルミネーション～

みんなで自分達の住むまちに灯りを灯そう！寺田駅前広場からバンクーバー通り西側の歩道を彩ります。設営への参加を多数お待ちしております。電球は用意します。
▶日時 12月1日(日)9:00(寺田駅前広場集合)～15:00 ☆17:00から点灯 ▶場所 寺田駅前広場、寺田駅西口、バンクーバー通り西側歩道 ㊦寺田駅前まちづくり協議会 奥田氏 ☎(53)5187



環境影響評価の配慮書の縦覧について

JR奈良線高速化・複線化第二期事業の環境影響評価法に基づく計画段階環境配慮書がJR西日本から公表されました。

配慮書はJR西日本のホームページに掲載しているほか、まちづくり推進課・環境課でも閲覧できます。

▶公表期間 12月5日(木)まで※市役所での閲覧は9:00～12:00・13:00～17:00 ㊦まちづくり推進課 ☎(56)4027・環境課 ☎(56)4061



コインパーキングは、消費者にとって便利で身近なものとなっていますが、年々トラブルが増加しています。

「予想より高額な料金を請求された」という相談が多く、他にも「平日料金と休日料金が別だった」「駐車券を紛失したら法外な料金を請求された」「おつり

くらし

コインパーキングの利用 ご注意！

の 1 1 0 番

消費生活センター ☎(56)4052

難病相談(神経系)

▶日時 12月11日(水)13:00～15:30 ▶場所 山城北保健所 ▶内容 京都府立総合医療センター神経内科医師 長谷川浩史

がでない精算機だという表示が小さかった」など、表示が原因でトラブルになるケースが目立っています。

料金や利用条件が記載された利用規約は、入口や精算機付近に小さく表示されていることが多いのですが、気がつかないままでは済まされず、違法でない限り規約に従うこととなります。

トラブルを避けるために、看板の大きな表示だけでなく、利用規約がどこにあるか確認し、一読してから利用することを心がけましょう。

▶定員 6人 ㊦・㊧11月20日(水)から山城北保健所 [☎(21)2911] へ電話



次号の「広報じょうよう」1面特集は「光のページェント TWINKLE JOYO」を予定しています。みなさんお楽しみに！

伝言板

<募集> ■健康体操(自強術) 毎週火曜日10:00～11:30 みどり集会所 井垣☎(44)7367 ■ちびっこウエーブ(体操など) 毎週水曜日10:00から(1時間程度) ※未就園児対象。体験随時 文化パルク城陽 是永☎(52)1521 ■今池将棋同好会 毎週日曜日13:00～17:00 ※初心者歓迎 今池コミセン 本馬☎(53)1419 ■東部コミセンヨーガサークル 毎週金曜日(月4回)14:00～16:00 東部コミセン 土田☎(52)8884 ■カラオケサークルみなみ 第1・第3土曜日19:00～21:00 ※初心者歓迎 富野公民館 植崎☎(32)1279

自衛官等募集案内

▼募集種目・試験期日など

種目	受付期間	試験期間
陸上自衛隊 推薦	12月6日(金)まで	平成26年1月11日(土)～13日(祝)の間の指定する1日
高等工科大学校生 一般	平成26年1月10日(金)まで	<1次試験> 平成26年1月18日(土) <2次試験> 平成26年2月1日(土)～4日(火)の間の指定する1日

▶資格 平成26年4月1日現在、15歳以上17歳未満の男子で、中学校を卒業した人、または中等教育学校の前期課程を修了した人(平成26年3月に中学校卒業、または中等教育学校の前期課程修了見込みの人を含む)。推薦については中学校長、または中等教育学校長の推薦などが別途必要 ㊦・㊧自衛隊 宇治地域事務所☎(44)7139

コミセン

北部コミセン ☎(55)1001 FAX(56)6032 〒610-0101 平川広田67	
高齢者福祉もちつき大会 ～おもちを食べながら楽しいひと時を過ごそう～ 12月1日(日)11:00～14:00	※久津川・古川校区在住の65歳以上の対象 申込不要・無料
料理教室～おいしい料理でみんな笑顔♪～ 鶏肉のレモン煮、蓮餅のくずだまりほか 12月4日(水)10:00～13:00	抽選20人・材料費600円 ㊦11月16日(土)9:30に材料費を添え来館抽選
クリスマスお楽しみ会 クリスマスソング「花音」、人形劇「ドリーム」、ビンゴゲーム 12月8日(日)13:30～15:30	先着200人※幼児～中学生対象 参加費(3歳以上)200円(お土産代ほか) ㊦11月16日(土)10:00から参加費を添え来館
ソフトバレーボール大会 (60歳以上または女性2人を含む4人制) 12月22日(日)9:00～15:00 市民体育館	先着20チーム・無料 ㊦11月19日(火)10:00～12月6日(金)に来館
青谷コミセン ☎(53)8273 FAX(56)6042 〒610-0114 市辺五島7-1	
おいしいお菓子教室 ～甘くないケーキ『ケーキ・サレ』を作ろう～ 11月22日(金)10:00～13:00 清水美穂氏	先着18人・材料費1,000円 ㊦11月15日(金)10:00から材料費を添え来館
木版画で年賀状作りましょ！ 11月29日(金)10:00～12:30 山内行男氏	先着15人・材料費300円 ㊦材料費を添え来館
体力向上教室～美と健康のために 質の良い筋肉の『芽』を作らましょ～ 12月7日(土)10:00～11:30 井上哲哉氏、渥美裕規氏	先着20人 無料 ㊦11月19日(火)10:00から来館か電話
フラワーアレンジメント ～ノスタルジックなクリスマスアレンジで～ 12月12日(木)13:30～15:30 多木千鶴氏	先着15人・材料費1,500円 ㊦11月22日(金)から材料費を添え来館
筋力トレーニング ～代謝をあげるマシーントレーニング～ 12月14日(土)10:00～12:00 浅野清心氏、萩原雅子氏	先着20人 無料 ㊦11月19日(火)10:00から来館か電話

南部コミセン ☎(55)1002 FAX(56)6040 〒610-0111 富野東部70-1	
ベビーと楽しむ～3B体操教室～ 12月6日(金)10:00～11:30 日本3B体操協会 佐野文子氏	先着親子15組※首が座った頃～1歳半の子とその保護者対象・無料 ㊦来館か電話
今池コミセン ☎(56)0525 FAX(56)6041 〒610-0117 枇杷庄知原15-1	
食育教室～減塩みそ作り～ 11月28日(木)10:00～11:00 講習・豆渡し 12月4日(水)13:30～15:30 みそ作り実習 ※要両日参加 ヘルスメイト城陽	先着20人 材料費2,300円 ※希望者は容器代別途 ㊦材料費を添え来館
クリスマスお楽しみ会～子どもの部～ 人形劇「むしバイキンだジョー」「おむすびころりん」、ハンドベル、マジック 12月7日(土)13:30～14:30 劇団どりいむほか	申込不要・無料
寺田コミセン ☎(55)0010 FAX(55)0197 〒610-0121 寺田今堀1	
第46回パル市楽座 フリーマーケット 11月17日(日)10:00～15:00 文化パルク城陽市民プラザ 主催：パル市楽座実行委員会	
水墨画教室～年賀状づくり～ 11月27日(水)10:00～12:00 滝川靖裕氏	先着20人・材料費150円 ㊦来館か電話
手芸教室～ふくろうの壁掛け～ 12月5日(木)13:00～16:00 藤井澄子氏	先着15人・材料費800円 ㊦材料費を添え来館
ベビーマッサージ教室 ～マッサージで親子のコミュニケーション～ 12月11日(水)10:00～12:00 谷田祐子氏	先着親子10組 材料費200円(オイル代) ㊦材料費を添え来館
刺しゅう教室 12月12日(木)10:00～12:00 生野暉子氏	先着16人・材料費1,000円 ㊦材料費を添え来館
高齢者健康教室～認知症について&体操～ 12月14日(土)13:30～15:30 宇治徳洲会病院院長 丸山立憲氏、健康運動指導士 松本行紀氏	先着30人・無料 ◎参加記念品あり ㊦来館か電話
フラワーアレンジメント ～お正月のアレンジメント～ 12月22日(日)13:00～16:00 種田千恵子氏	先着20人 材料費2,500円 ㊦材料費を添え来館

◆申し込みや問い合わせは、各コミセンへ [開館時間] 9:00～21:00(申込は17:00まで) [11月の休館日] ○青谷・北部・南部・今池・東部コミセン…月・祝 ○寺田コミセン…18日(月)・25日(月)・26日(火)

休日急病診療所 ☎(55)1112 (内科・小児科) ▶場所/保健センター内(歯科は宇治市休日急病診療所 ☎(39)9430) ▶受付時間/9:50～11:30・13:00～16:30 ※日曜日・祝日のみ

蛇口からそのまま飲める 安くて安全 おいしい城陽の水道水