

# 謹賀新年

市の木・梅

## 発展飛躍の年



城陽市長  
橋本昭男

新年おめでとうございます。  
市民のみなさま方におかれましては、清々しく希望に満ちた平成25年の新春をお迎えのことと、心よりお慶び申し上げます。昨年は市政の推進に格別のご理解とご支援を賜り厚く御礼申し上げます。

さて、昨年末に行われました第46回衆院選におきまして、国民の審判が下り政権が交代しました。今日までの国政の混乱から、安定した国政に期待する国民の意思表示であり、大きな期待が寄せられています。いま、成すべき政治・信頼される政治を強く望みます。

新しい年を迎えました。凍結解除を受けた新名神高速道路は、本市域内の全線で事業が展開されてまいります。とりわけ平成28年供用開始を目指した城陽〜八幡間は市内でも工事がはじまります。さらに調査中のJR奈良線複線化が具体化するなど、市を取り巻く環境は大きく前進いたします。このため、新市街地整備は事業認可を得ていよいよ事業着手をいたしてまいります。また、山砂利採取跡地の土地利用を進めます。本市は今年を「発展飛躍の年」と位置づけ積極的なまちづくりを行い、交通の要衝としての機能を生かし、住んで良かった、住み続けたい城陽のまちづくりを進めてまいります。新しい年、平成25年が、より良い年でありますことをお祈りいたしまして新年のご挨拶いたします。

平成二十五年 元旦



ご観覧ください!

### 平成25年城陽市消防出初式

消防本部 ☎(54)0113

▶日時 1月13日(日)10:00から

▶場所 鴻ノ巣山運動公園

▶内容 ○消防職員・消防団員・城陽自衛消防隊・少年消防クラブ・婦人防火クラブ各隊員の分列行進と式典 ○私立幼稚園の幼年消防クラブ員による行進と演技 ○無火災を祈念した消防車両などによる一斉放水 ※雨天の場合、11:00から市民体育館で式典のみ実施 ▶その他 1月13日(日)8:30に「出初式の広報」のために消防本部・青谷消防分署・各消防団器具庫でサイレンを吹鳴します



昨年ようす

## 窓口手続き ここへご案内!

市役所窓口の手続きの多い  
お問い合わせをご案内します



ナンバーの返却

☎(56)4024

軽自動車・バイクを知りに譲る場合は、車種や市内・市外の住民かどうか

によって異なります。詳しくはお問い合わせください。また、下記の車両は市役所で手続きはできません。該当の各機関にお問い合わせを

- 125ccをこえ250cc以下のバイク(廃車)…軽自動車協会(京都市伏見区) ☎075(691)6516
- 125ccをこえ250cc以下のバイク(登録)・250ccをこえるバイク…京都運輸支局(京都市伏見区) ☎050(5540)2061
- 軽四輪…軽自動車検査協会(京都市伏見区) ☎075(671)0928

印鑑登録

☎(56)4025

城陽市に住民登録されている15歳以上の人(成年被後見人除く)は、1人1個の

印鑑を登録することができます。申請は本人が窓口へお越しください。やむをえず代理人に申請を依頼するときは、下記の手続きをご覧ください。

## 平成25年城陽市成人式

20歳を迎えた良き日の思い出に、ぜひご参加ください。

▶日時 1月14日(祝)13:00開場 ▶場所 文化パーク城陽

▶内容 第1部…記念プレート除幕式、記念式典

第2部…新成人企画運営イベント(パーティー・ゲーム)、

茶席・琴演奏・生け花、プラネタリウム・五里ごり館(歴史民俗資料館)への招待 ▶対象 平成4年4月2日～5年4月1日生まれの人。住所を他の市町村へ移している人も参加

できます※申込不要。直接会場へ

☎(56)4047

## 新成人のみなさんへ 国民年金の加入手続きをしましょう

20歳以上60歳未満のすべての人は、国民年金に加入して保険料を納める義務があります。学生・フリーターなどの人が20歳になったときは、加入手続きをして、国民年金保険料を納めましょう。収入が少ないなどの理由で保険料の納付が困難な場合は「学生納付特例制度」「若年者納付猶予制度」「保険料免除制度」があります。これらの申請をしないまま、保険料が未納となっていると、老齢年金・障害年金・遺族年金などが受け取れない場合があります。

※すでに厚生年金などに加入している人は、加入手続きは必要ありません。また、厚生年金などに加入している配偶者に扶養されている人は、配偶者の勤務先を経由して手続きを行ってください

☎(56)4038

### 本人が登録申請されるときは

申請後、市から本人宛に照会します。申請後1カ月以内に、回答書などをお持ちいただきましたら、印鑑登録証(城陽市民カード)を交付します。

ただし、下記の場合は即日、印鑑登録証(城陽市民カード)を交付します。

- ①運転免許証やパスポートなど官公署発行の顔写真付き証明書の提示があるとき
- ②城陽市で印鑑登録している人が「申請者が本人に相違ない」ことを保証した書面(保証書)の提出があるとき

### 代理人に依頼するときは

申請者本人が自筆・押印した「委任状」と登録する印鑑を代理人がお持ちください。申請後、市から申請者本人宛に照会します。申請後1カ月以内に、回答書などをお持ちいただきましたら、印鑑登録証(城陽市民カード)を交付します。

### 証明書自動交付機をご利用ください

- ▶証明書の種類 印鑑登録証明書、住民票の写し
- ▶利用対象 城陽市民カード(紫色)をお持ちの人で暗証番号を登録している人
- ▶利用時間 月～金曜日…9:00～20:00、土・日曜日、祝日…9:00～17:00※12月29日～翌年1月3日は休止
- ▶設置場所 市役所1階 市民課前ロビー
- ▶手数料 1通300円

☆担当窓口の場所などについては、お気軽に総合案内窓口や職員にお声かけください

▼日時 1月16日(水)

健康講座

中ブロック健康教室  
「誰でもできる!」

▼日時 1月18日(金)午後1時15分～4時  
▼場所 保健センター  
▼対象 妊婦さんとその家族  
▼持ち物 母子健康手帳、筆記用具、ズボン ※申込不要。保育はありません

ママパパ教室  
「体操コース」

妊娠中の生活やお産を楽にするための体操と呼吸法の講習を行います。

保健センター  
☎(55)1111



ノロウイルスによる感染性胃腸炎は特に冬場に流行します。ノロウイルスは、手指や食品などを介して経口で感染し、ヒトの腸管で増殖し、おう吐・下痢・腹痛などを起こします。子どもや高齢者など抵抗力の弱い人は重症化する人もあります。予防するには、調理の前・食事前・トイレのあとなどは、必ず石けんでよく手を洗う、生ものを食べるのを極力避け、食品はよく加熱調理をする、調理器具などは使用後に洗剤・殺菌しておくことなどが大切です。

## 予防しましょう ノロウイルス

午前9時30分～11時30分  
▼場所 福祉センター  
▼内容 みんなで楽しくレクリエーション!  
▼対象 寺田・寺田南校区在住の人  
▼講師 ヘルスマイト  
▼持ち物など 城陽、お茶、動きやすい服装、運動靴 ※申込不要・無料

広告

# 姉妹都市ご紹介

Vol.1

## 鳥取県三朝町は どんな町?

昨年10月20日、国内初の姉妹都市として盟約締結しました鳥取県三朝町。新たな姉妹都市三朝のまちをご紹介します。



三徳山投入堂(国宝)

三朝町は、昭和28年11月1日に5カ村(小鹿・三徳・三朝・旭・竹田)が合併して誕生しました。鳥取県の中央部に位置し、東西24キロ・南北19キロ・面積は233.46平方キロメートルです。人口は7,052人・世帯数は2,613世帯(平成24年10月末現在)の町です。

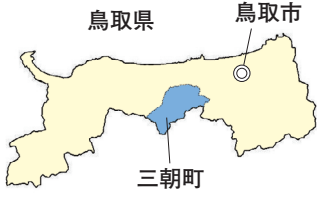

主要産業は観光と農林業で、町内にはラジウム含有量世界屈指の三朝温泉をはじめ、三徳山、小鹿溪などの観光資源がある町です。町土の約9割を山林原野が占め、狭あいな谷間に沿って集落が点在しています。

- 町の鳥**…ヤマセミ・容姿が美しく、名前からも『山と自然の豊かな町』がイメージされます
- 町の花**…ホンシャクナゲ・町内の山地に群生しています
- 町の木**…トチノキ・実は長寿の妙薬、トチもちの材料として珍重され、材は家具の逸材として貴重です

次回は「三朝町の自然」です。

# 生涯学習って何?

生涯学習推進課 ☎(56)4046

「生涯学習」。みなさん一度は耳にされた事があると思います。でもそれってどういうこと?何を勉強するの?改めて考えると何かよくわからない…こういう疑問はありませんか。

「一人一人が自由に、そして自らテーマを選び、自分にあった方法で、年齢を越えて生涯にわたって、必要なことを必要なときに学ぶ」、これが生涯学習です。

また、生涯学習は、学校や地域社会の中で行われる組織的な学習活動だけでなく、身近なスポーツや文化活動、趣味・レクリエーション、ボランティア活動といった中でも行われます。言いかえると、日頃の生活の中から何かを学び取ることすべてが「学習」。これが生涯学習です。

### それはどういう意味があるの?

「〇〇をやってみよう」、「何か始めてみようかな」、「趣味の仲間がほしい」と思ったら、それが生涯学習の第一歩。「パソコンが使えない」、「家庭の省エネって?」など、目まぐるしく変化する社会に対応していくには、常に新しい知識や技術を身につけることも大切ですよ。



パソコン教室

学びを深めることで活き生きと豊かな人生を送ることができ、さらには地域を豊かにすることにつながります。

### ■城陽市ではこのような機会があります

例えば、子育て世代の学習機会になる、家庭教育セミナーや保育園の園庭開放、子どもには、親子ふれあい農園や放課後子ども教室、青少年には、ふれあい登山やスポーツ少年団活動、高齢者には、老人福祉センターのサークル活動や市民アカデミーなど、さまざまな講座や事業があります。



放課後子ども教室

＜情報提供＞

生涯学習情報紙「まなびEye」や子ども向けの「子どもチャンネル城陽」で案内しています。

### ■また、このような場がたくさんあります

文化パーク城陽・各コミセン・総合運動公園・老人福祉センター・男女共同参画支援センター  
「いつでも・どこでも・だれでも」学ぶことのできる施設をめざし、みなさんへの支援を行っています。



男の料理サークル

## 城陽市は 京都サンガF.C.を 応援しています

城陽市は京都サンガF.C.の公式練習場のあるまち・ホームタウンとして、J1昇格を願うとともに、地域に密着した活動を続ける京都サンガF.C.を応援します。

今シーズンも京都サンガF.C.の活躍が私たちに元気と勇気を与えてくれることでしょう。みなさん、京都サンガF.C.に熱い声援を!

文化体育振興課 ☎(56)4048



## コミセン施設使用料の減免率が変わります



各コミセン(北公民館、働く女性の家、コミュニティ防災センターを含む)施設使用料の減免率が4月1日使用分から変わります。利用者のみなさんにはご負担をおかけしますが、ご理解とご協力をお願いします。

- ①社会教育関係団体、社会福祉団体、自治会の基本料金減免率を3割に引き下げます ※冷暖房費は変更ありません
  - ②その他市内団体などの冷暖房費の減免を廃止します
- 生涯学習推進課 ☎(56)4046、文化体育振興課 ☎(56)4047

### ストーブの給油は 火を消してから

使用したままの状態ですトストーブに給油することは大変危険です。給油するときはストーブの火を完全に消しましょう。また、燃料タンクのキャップが完全に閉まっているか確認しましょう。



石油ストーブの安全な使用方法については、市ホームページをご覧ください。  
15 消防本部 ☎(54)01

## 第34回城陽市社会福祉大会 (共同募金配分事業)



地域住民や福祉関係者が連帯し、地域福祉の更なる向上を目的として開催します。

みなさんのご参加を、お待ちしております。  
▶日時 2月2日(土)13:00~15:45 ▶場所 文化パーク城陽 ふれあいホール ▶内容 第1部(13:00)…式典、第2部(13:40)…福祉作文表彰、第3部(14:15)…講演「子どもとおとなの心を結ぶ地域力」/作家 石川結貴氏 ※申込不要(定員あり)・無料 ▶その他 要約筆記、手話通訳あり  
社会福祉協議会 ☎(56)0909、Fax(56)2800

## 1月4日(金)から ごみ袋の透明・白色半透明 の試行が始まります

ごみの資源化、減量をより進めるために、ご家庭から出していた「透明・白色半透明」にしていただくこととなります。4月本格実施に向けて、3月までの試行期間中に、各ご家庭で現在使用されている有色袋がなくなり次第、透明・白色半透明袋に切り替えていただくようご協力をお願いします。

- ☆ごみの減量化☆ 古紙などの資源ごみを分別するなどごみの減量につながります
  - ☆ごみの分別徹底☆ 区分の異なるごみの混入を減らします
  - 使用できる袋 ◎透明または白色半透明袋で「中身の見える」もの ◎レジ袋などでも「中身の見える」ものは使えます
  - 試行期間中は透明袋以外も回収します。4月1日からは、ルール違反ごみとして回収しません。みなさんのご理解とご協力をお願いします。
- 1400 衛生センター ☎(53)



# 文パル通信

## プラネタリウム ☎(55)7667

### ☆ふゆふらー新成人記念特別放映ー

リラクゼーション プラネタリウム 「Planet Café 星空の虹」 星空と音楽とアロマのかおりでリラックス

▶日時 1月12日(土)・13日(日)・20日(日)18:00(開場17:45)から ▶観覧料金 個人…大人(高校生以上)600円、子ども(4歳～中学生)300円、団体(20人以上)…大人480円、子ども240円・新成人(新成人観覧券、または生年月日、年齢がわかる公的文書、免許証など提示)無料

### ☆定時放映

銀河鉄道の夜(11:00)  
平原綾香 いのちの星の詩(13:30・15:30)

▶日時 土・日曜日、祝日(14日) ▶内容 ○前半:1月の星空説明 ○後半:番組放映 ▶観覧料金 個人…大人(高校生以上)600円、子ども(4歳～中学生)300円、団体(20人以上)…大人480円、子ども240円

### ☆天体観測会～半月、木星、冬の星座観察～ 月と木星の拡大撮影もできますよ!

※悪天候時はコスモホール内での説明のみ  
▶日時 1月19日(土)18:00～20:00 ▶場所 屋上天体観測デッキ、コスモホール ▶定員 先着60人 ▶費用 大人(高校生以上)500円、子ども(4歳～中学生)200円 ※ファミリー割引あり ※撮影希望者は一眼レフを持参(キャノン、ニコン、ソニー製のみ) 団文化パルク城陽プラネタリウム [〒610-0121寺田今堀1] へ電話かハガキ ※小学生以下の人は保護者同伴での申込

## 五里ごり館(歴史民俗資料館) ☎(55)7611

☆平成24年度拡大特別展  
「福よ来い!こい!めでた尽くし」  
▶期間 1月5日(土)～3月20日(祝)10:00～17:00(入館は16:30まで)※文化パルク城陽の休館日は休み ▶内容 特別展示室…松竹梅、鶴亀、七福神などが描かれた吉祥文様や縁起物に注目し、展示・紹介するとともに、その文様や縁起物に込められた意味を考えます。常設展示室…畳8畳の大きさを誇る大凧を展示。 ▶費用 大人200円、小・中学生100円 ※市内在住の小・中学生、65歳以上の人、身体障害者手帳などを持っている人は無料

### 〈平成24年度拡大特別展関連事業〉

☆ふれあい教室  
「星凧に願いを書いて揚げよう!」  
▶日時 1月27日(日)9:30～12:00(開場9:00から) ▶場所 鴻ノ巣山運動公園 ▶対象 小学生以上(小学2年生以下保護者同伴) ▶定員 30人 ▶費用 300円 ▶講師 世界凧博物館東近江大凧会館学芸員 鳥居勝久氏  
團1月5日(土)10:00から直接か電話

## 図書館 ☎(53)4000

☆第9回映像ライブラリー  
▶日時 1月10日(木)14:00から ▶場所 図書館1階 ▶内容 DVD「大和路・悠々散歩 2」 ▶対象 成人(高齢者向き) ※申込不要・無料

### ☆1月の子どもライブラリー

| 内容                              | 日時  |
|---------------------------------|---|
| ①おはなしオルゴール<br>(おはなしや絵本の読み聞かせなど) | 12日(土)／図書館職員<br>20日(日)／アンデルセンこぼなしの会<br>26日(土)／城陽おはなしサークル<br>いずれも11:00～11:30 |
| ②おりがみランド<br>「おにの面」を作ろう          | 19日(土)／図書館職員<br>11:00～12:00   |

▶場所 図書館1階 ▶対象 幼児、小学生 ▶持ち物 ②折り紙、サインペン ※申込不要・無料

買物は城陽市内で行いましょう

親子で気軽に参加してみませんか? 茶香服は、お茶を飲んで、お茶の種類を当てるゲームです。  
▼日時 1月20日(日)  
午前10時から ※受付  
午前9時30分  
南部コミセン  
5種類のお茶の飲み比べを1組4回実施  
対象 市内在住の小学生4～6年生の子とその保護者(2人で1組)  
▼定員 先着20組  
費用 無料 ▼その他 上位の人には賞状、副賞があります。参加者

## 親子茶香服 大会開催!

## イベント 講座

## 働く女性の家 ☎(55)1002

☆女性セミナー  
「女性のメンタルヘルスとストレス解消法」  
▶日時 1月29日(火)13:30～15:00 ▶内容 ワークライフバランスを考える・ストレス対処法・リラクゼーション ▶定員 20人 ▶費用 無料 ▶講師 女性就業支援専門員 富尾木 綾子氏  
團1月4日(金)から直接か電話 ※生後6カ月から就学前まで保育あり。要予約

☆職業に関する講座「パソコン教室」(Excel・Word2007)  
▶日程 2月5日(火)～20日(水)の土・日・月曜日を除く各コース全10回

|              |             |                                |
|--------------|-------------|--------------------------------|
| ①はじめてのパソコン入門 | 9:30～12:00  | パソコンの起動からマウスの操作、文字入力、文書作成      |
| ②ワード初中級      | 13:00～15:30 | 文書作成からレイアウト、表の挿入などの基本操作        |
| ③ワード・エクセル初中級 | 19:00～21:00 | Wordの基本とExcelの関数の使い方からグラフの作成など |

▶対象 市内在住・在勤の女性 ▶定員 ①②③各10人 ※応募者多数の場合は、動機により選考。上記“女性セミナー”参加者優先 ▶費用 無料※テキスト代別途 ▶講師 ①②③井上麻由美氏 團1月26日(土)必着で、往復ハガキにコース名・申し込みの動機・住所・氏名・年齢・職業・電話番号・託児希望者は「託児あり」としてお子さんの年齢(○歳○カ月)と性別を明記し、〒610-0111富野東田部70-1 へ郵送

全員に参加賞をプレゼント ※要申込  
005)へ直接か電話



消費生活講座  
「どうつきあう?」  
健康食品  
▼日時 1月23日(水)  
午前10時～正午  
福祉センター1  
場

対象 市内在住の人  
▼定員 先着50人  
費用 無料 ▼講師 薬剤師 太田浩子氏  
團1月4日(金)からハガキに住所・氏名・電話番号を明記し、〒

610-0195(住所不要) 城陽市役所 商工観光課  
☎(56)4018へ郵送か電話



## Event guide

イベントガイド

文化パルク城陽  
☎(55)1010

### 市制施行40周年記念事業

ニューイヤーコンサート2013  
◇日程 1月12日(土)15:00(開場14:20)[14:00からエントランスホールにてウエルカムコンサート※入場無料] ◇全席指定 一般2,500円(友の会2,300円)、高校生以下1,500円

都はるみコンサート2013  
◇日程 1月25日(金)①14:30②18:30  
◇全席指定 一般6,800円(友の会6,500円)

宝くじおしゃべり音楽館  
～想い出のスクリーンミュージック～  
◇日程 2月2日(土)14:00 ◇全席指定 一般2,500円、4歳～高校生1,500円  
◇出演 小原孝 島田歌穂 清水ミチコ※宝くじの助成により特別料金

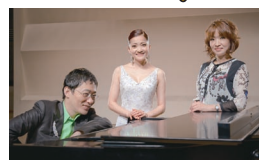

▲小原孝、島田歌穂、清水ミチコ

西本智実&イルミナートフィル演奏会  
◇日程 2月10日(日)14:00(開場13:15)[11:30からウエルカムイベント※入場無料・未就学児同伴入場可] ◇全席指定 一般5,600円(友の会5,000円)、高校生以下2,500円

しまじろうコンサート  
◇日程 2月11日(祝)①13:00②15:30  
◇全席指定 ◎3歳以上 1,900円(友の会1,700円)

米朝一門若手落語会  
◇日程 2月17日(日)14:00 ◇全席指定 前売2,700円(友の会2,500円)、当日2,900円 ◇出演 桂南天 桂吉弥 桂よね吉 ほか

稲垣潤一コンサート2013  
◇日程 2月21日(木)18:30 ◇全席指定 一般6,000円(友の会5,700円)

城陽よしもと新喜劇  
◇日程 3月17日(日)①13:00②16:00  
◇全席指定 ◎3歳以上 前売2,000円(当日2,500円)

米村でんじろう おもしろサイエンスショー  
◇日程 3月30日(土)①13:00②15:30  
◇全席指定 ◎3歳以上2,000円

関西フィル第2回城陽定期演奏会  
◇日程 3月31日(日)14:00(開場13:20)  
◇全席指定 一般3,500円(友の会3,200円)、高校生以下2,000円

パルクシネマ65「わが母の記」  
◇日程 2月8日(金)①10:30②14:00  
◇全席指定 一般前売1,000円(友の会900円)、当日1,300円、シニア・障がい者・高校生以下前売800円、当日1,000円

☆会場はプラムホール。米朝一門若手落語会のみふれあいホール  
☆完売の場合ご容赦ください

**インフォメーション**

☎…問い合わせ ☎…申込方法  
※詳しくはそれぞれへお問い合わせください

**スポーツ**

**城陽市歩こう会  
1月の歩こう会  
飯盛山-野崎観音(約7キロ)**

▶日時 1月13日(日)JR忍ヶ丘駅前9:15集合 ▶交通 JR京田辺駅8:43発に乗車 ▶費用 1,000円(12回通用) ▶持ち物 水筒、雨具 圃四元氏☎(53)7013※20:00まで

**第27回城陽ミックスダブルス  
テニス大会(年齢無制限の部)**

▶日時 2月11日(祝)9:00から ▶場所 市民体育館 ▶定員 先着36チーム ▶費用 4,000円※協会登録員は1人1,500円 圃1月21日(月)までに、責任者の氏名・住所・電話番号を明記したものを、城陽テニス協会 立道氏[観音堂甲畑79-4]、または加藤氏[寺田袋尻1-8]へ持参 圃立道氏☎(54)3736、加藤氏☎(53)9088

**官公署など**

**新春経済講演会  
「どうなる!?  
2013年の日本経済」**

▶日時 1月23日(水)14:30(開場14:00)~16:00

▶場所 文化パーク城陽 ふれあいホール ▶定員 先着200人 ▶費用 無料 ▶講師 大阪学院大学教授 国定浩一氏 圃・圃城陽商工会議所☎(52)6866

**「折居清掃工場更新事業」における環境影響評価について**

城南衛生管理組合の折居清掃工場更新事業について、京都府環境影響評価条例に基づき事業計画・環境影響評価の項目・調査等の手法などについて取りまとめた、環境影響評価方法書の縦覧などを行っています。

また、内容をお知らせするための説明会も行います。環境の保全・創造の見地からのご意見がある場合は、京都府知事宛に意見書を提出することができます。

- 対象事業**  
『折居清掃工場更新事業』
- 種類…ごみ焼却施設
  - 規模…処理能力約115トン/日(約4.8トン/時間)
  - 場所…宇治市宇治折居18

(現施設の敷地内)  
【方法書の縦覧】  
▶日時 1月8日(火)~2月7日(木)※土・日曜日、祝日を除く 9:00~12:00・13:00~17:00 ▶場所 市役所環境課 ※京都府ホームページ・城南衛生管理組合ホームページでもご覧いただけます

【説明会】  
▶日時 1月25日(金)18:30から ▶場所 福祉センター

【意見書の提出】  
1月8日(火)~2月21日(木)に、環境の保全・創造の見地からの意見とその理由、住所、氏名、『折居清掃工場更新事業』と明記し、〒602-8570京都市上京区下立売通新町西入藪ノ内町 京都府文化環境部環境・エネルギー局環境管理課へ郵送か持参、または京都府ホームページ「環境アクセス」から電子申請 圃方法書・説明会…城南衛生管理組合☎(20)4797、意見書の提出…府環境管理課☎075(414)4715

**平成25年度小・中学校講師登録者を募集**

山城教育局では、平成25年度に管内の小・中学校で講師を希望される人の登録を募集しています。

▶登録方法 所定の用紙に必要事項を明記し、〒610-0331京田辺市田辺明田 京都府山城教育局学務課へ郵送または持参 ※所定の用紙は、山城教育局学務課・城陽市教育委員会学校教育課に設置(山城教育局ホームページからもダウンロード可) 圃山城教育局☎(62)0274

**献血**

| 日程       | 時間          | 場所      |
|----------|-------------|---------|
| 1月30日(水) | 10:00~12:00 | アルプラザ城陽 |
|          | 13:00~15:30 |         |



**1月の演習場  
射撃・爆破  
訓練実施予定**

- 射撃訓練 12日~31日
- 爆破訓練 なし

※長池演習場は年間を通して立ち入り禁止です。絶対に入らないでください  
圃陸上自衛隊大久保駐屯地 広報室☎(44)0001(内線204・218)

**城南地域職業訓練センター ☎(46)0688**

| 講座名                          | 期間        | 曜日  | 時間          | 回数(回) | 定員(人) | 受講料(円)           |
|------------------------------|-----------|-----|-------------|-------|-------|------------------|
| <b>&lt;パソコン講座 一般コース&gt;</b>  |           |     |             |       |       |                  |
| エクセル初級                       | 2/9~3/16  | 土   | 9:30~12:00  | 6     | 20    | 12,000<br>15,000 |
| パワーポイント                      | 2/9~3/16  | 土   | 13:00~15:30 | 6     | 20    | 12,000<br>15,000 |
| ネットサービス<br>使い方入門             | 2/10~3/24 | 日   | 9:30~12:00  | 7     | 20    | 14,000<br>17,500 |
| エクセル中級                       | 2/10~3/24 | 日   | 13:00~15:30 | 7     | 20    | 14,000<br>17,500 |
| <b>&lt;パソコン講座 中高年コース&gt;</b> |           |     |             |       |       |                  |
| ワード応用<br>(デジカメ編)☆            | 2/8~2/15  | 水・金 | 9:30~15:30  | 6     | 16    | 7,500            |
| <b>&lt;一般・事務講座&gt;</b>       |           |     |             |       |       |                  |
| 調剤薬局事務講座<br>(基礎コース)☆         | 2/1~3/8   | 水・金 | 10:00~12:30 | 8     | 25    | 15,000           |

「受講料」の欄は、上段が中小企業の従業員、下段はその他の人です。☆印は教材費別途 圃各講座の開講日の1カ月前から来館(受講料持参)

次号の「広報じょうよう」の1面は「城陽市消防団訓練大会『第4回市長査閲』」を予定しています。お楽しみに!

**伝言板**

<お誘い> ■フォトサークルアリス写真展 1月1日(祝)~21日(月) 近鉄寺田駅ギャラリー 松村☎090(8198)1782

**ヨミセン**

年始は、北部・南部・今池・東部・青谷ヨミセンは1月3日(木)まで、寺田ヨミセンは1月4日(金)まで休館しています

| 北部ヨミセン☎(55)1001 FAX(56)6032 〒610-0101 平川広田67                      |  |
|---|--|
| 卓球教室~基本練習から~<br>1月5日(土)・19日(土)13:30~15:30 卓球サークル<br>◎ラケットなど貸し出しあり | ※小・中学生対象(初心者歓迎)<br>運動のできる服装、運動靴で<br>申込不要・無料          |
| ストレッチ体操教室<br>~続けよう!毎日、ストレッチ!~<br>1月15日(火)13:30~15:00 山根光子氏        | (男性歓迎)<br>バスタオル、タオル、お茶持参<br>申込不要・無料                  |
| 料理教室<br>~自分で作れる本場味キムチとプルコギ(焼き肉)~<br>1月29日(火)10:00~13:00<br>棚谷直巳氏  | 抽選20人<br>材料費1,750円(お土産付)<br>圃1月6日(日)10:00に材料費を添え来館抽選 |
| 南部ヨミセン☎(55)1002 FAX(56)6040 〒610-0111 富野東田部70-1                   |  |
| やってみよう~子ども卓球教室~<br>1月12日(土)9:30~11:30<br>卓球協会会員 中尾貞夫氏             | ※小学生~高校生対象<br>上靴、お茶持参<br>申込不要・無料                     |
| 将棋の広場<br>1月19日(土)9:30~11:30 平居 修氏                                 | ※小学生~大人対象<br>申込不要・無料                                 |
| ひとりものがたり『新島八重の生涯』<br>1月20日(日)13:30~15:00<br>語り:六嶋由美子氏、篠笛:奈須秀子氏    | 先着50人※大人対象<br>資料代実費<br>圃来館が電話                        |
| 今池ヨミセン☎(56)0525 FAX(56)6041 〒610-0117 枇杷庄知原15-1                   |  |
| 歌声の集い<br>~なつかしい唱歌や童謡を楽しみましょう~<br>1月20日(日)13:30~15:00 中野和子氏、松井 忍氏  | 先着20人<br>無料<br>圃1月5日(土)から来館が電話                       |
| 体力向上教室~マシンを使って筋力トレーニング~<br>1月27日(日)10:00~11:30<br>京都テルサフィットネスクラブ  | 先着20人<br>無料<br>圃1月5日(土)から来館が電話                       |

**寺田ヨミセン☎(55)0010 FAX(55)0197 〒610-0121 寺田今堀1**

| 寺田ヨミセン 春まつり ~新春コンサート~<br>1960~1980年代の懐かしいライブ<br>1月20日(日)13:00~15:00<br>文化パーク城陽 市民プラザ     | 先着200人<br>☆終了後、ふるまいぜんざい有り<br>申込不要・無料                     |
|--|--|
| 寺ヨミミュージックシアター<br>『キャンディーズ・トレジャー』<br>1月26日(土)13:30(開場13:00)~14:20                         | 先着40人・無料<br>圃1月6日(日)から来館※整理券配布                           |
| 食の安全教室<br>~食べものの話&カレーライス作り~<br>1月27日(日)10:00~12:00 東田正栄氏、田村光義氏                           | 先着16人・材料費600円<br>圃1月6日(日)から材料費を添え来館                      |
| パン作り教室<br>~ドイツの焼菓子~<br>1月29日(火)13:00~16:00 宇治田 友希氏                                       | 先着16人・材料費550円<br>圃1月6日(日)から材料費を添え来館                      |
| 東部ヨミセン☎(55)7858 FAX(56)6037 〒610-0121 寺田正道152  |  |
| 食の安全教室~減塩みそ作り~(全2回)<br>1月10日(木)13:30~14:30 講義と豆渡し<br>1月22日(火)13:30~15:30 実習<br>ヘルスマイト城陽  | 抽選20人※全2回参加できる人<br>対象・材料費2,400円<br>圃1月5日(土)9:30に材料費を添え来館 |
| 子ども図書室お楽しみ会<br>パネルシアター「森のぼうしやさん」<br>絵本「はらぺこあおむし」を遊ぼう!ほか<br>1月12日(土)10:30~11:30 NPO法人むむのこ | ※幼児、小学生対象<br>申込不要・無料                                     |
| 筋力トレーニング教室~骨盤でバランス運動~<br>1月13日(日)13:30~15:00<br>京都テルサフィットネスクラブ                           | 先着24人・無料<br>圃1月5日(土)10:00から来館が電話                         |

◆申し込みや問い合わせは、各ヨミセンへ 【開館時間】 9:00~21:00(申込は17:00まで) 【1月の休館日】 ○北部・南部・今池・東部・青谷ヨミセン…1日(祝)~3日(木)、月・祝 ○寺田ヨミセン…1日(祝)~4日(金)・7日(月)・15日(火)・16日(水)・21日(月)・28日(月)

# 1月の各種相談・休館日など

**◎各種相談** ※●印の相談は要予約。開催日などは変更になる場合あり  
 ☆法律相談については1週間前から予約受付開始(7日は「テレビ電話」、15日・21日・28日は「面接」)。同一案件の相談は1回の利用でお願いします。ご了承ください。

| 各種相談            | 日程                         | 相談時間<br>(12:00~13:00を除く) | 相談場所   | 問い合わせ                |
|-----------------|----------------------------|--------------------------|--|----------------------|
| 乳幼児相談           | 17日                        | 受付時間<br>9:30~10:30       | 福祉センター   | 保健センター<br>☎(55)1111  |
|                 | 28日                        | 受付時間<br>9:00~10:00       | 保健センター   |                      |
| ●健康・食生活相談       | 9・25日                      | 9:00~11:00               | 保健センター   |                      |
| 児童・児童虐待相談       |                            | 9:00~16:00               | 福祉センター2階   | 家庭児童相談室<br>☎(56)4026 |
| 子育て相談           | 月~金曜日<br>※祝日は除く            | 13:00~16:00              | 地域子育て支援センター<br>(鴻の巣保育園内)☎(55)9260                                      |                      |
|                 |                            | 10:00~15:00              | 市内全保育園   |                      |
| 教育相談            | 月~金曜日<br>※祝日は除く            | 8:30~20:00               | ふれあい教室☎(56)5308<br>※Eメールでも相談を受け付けます<br>メールアドレス fureaij@city.joyo.lg.jp |                      |
| 緑の相談            | 9・16・30日                   | 13:00~16:00              | 都市計画課☎(56)4068   |                      |
| 交通事故相談          | 8・10・15・17<br>22・24・29・31日 | 9:00~16:00               | 市民活動支援課<br>(相談室)<br>☎(56)4001  | 市民活動支援課<br>☎(56)4001 |
| ●法律相談           | 7・15・21・28日                | 13:30~16:10              |  |                      |
| 行政相談            | 10・24日                     | 14:00~17:00              |  |                      |
| 障がい者相談          | 18日                        | 13:00~15:00              |  |                      |
| 人権相談            | 11・25日                     | 13:00~16:00              |  |                      |
|                 | 25日                        | 9:30~12:00               |  |                      |
| 女性相談<br>(面接・電話) | 火曜日                        | 13:30~16:00              | 男女共同参画支援センター<br>(ばれっとJOYO相談室)<br>☎(56)5076                             |                      |
|                 | 金・土曜日                      | 9:30~12:00               |  |                      |
| ●女性法律相談         | 9日                         | 13:30~16:30              |  |                      |

## ※各種相談の続き

| 各種相談    | 日程                | 相談時間<br>(12:00~13:00を除く) | 相談場所                                       | 問い合わせ        |
|---------|-------------------|--------------------------|--|--------------|
| ●女性専門相談 | 9日                | 9:30~12:30               | 男女共同参画支援センター<br>(ばれっとJOYO相談室)<br>☎(56)5076 |              |
|         | 19・23日            | 13:30~16:30              |  |              |
| 高齢者相談   | 月~土曜日             | 8:30~17:00               | 地域包括支援センター<br>(鴻の巣会館内)☎(54)7330            |              |
| 消費生活相談  | 月~金曜日<br>※祝日は除く   | 9:00~16:00               | 消費生活センター<br>(商工観光課内)☎(56)4052              |              |
| 多重債務相談  | 月・水・金曜日<br>※祝日は除く | 9:00~16:00               | 福祉課☎(56)4034                               |              |
| ●こころの相談 | 17日               | 13:30~16:00              | 福祉センター                                     | 福祉課☎(56)4033 |
| 市民活動相談  | 木~日曜日             | 9:00~17:00               | 市民活動支援センター<br>(文化パルク城陽内)☎(55)1030          |              |

## ◎休館日

|                        | 開館時間                | 休館日  |
|------------------------|---------------------|--|
| 文化パルク城陽                | 9:00~22:00          | 1日(祝)~4日(金)・7日(月)・15日(火)・16日(水)・21日(月)・28日(月)            |
| 図書館                    | 10:00~18:00         | 1日(祝)~4日(金)・7日(月)・15日(火)・16日(水)・21日(月)・28日(月)・31日(木)     |
| 市民活動支援センター             | 木~日曜日<br>9:00~17:00 | 月~水曜日  |
| 市民体育館                  | 9:00~21:00          | 【休園日】1日(祝)~3日(木)※申込受付なども不可<br>8日(火)・15日(火)・22日(火)・29日(火) |
| 男女共同参画支援センター(ばれっとJOYO) | 9:00~21:00          | 1日(祝)~3日(木)・10日(木)・15日(火)・17日(木)・24日(木)・31日(木)           |

## 「ごみ収集」は1月4日(金)から平常通り収集します

### 【年始】収集日の変更

#### ◆ペットボトル・紙パック

- 第1火曜日の収集地区…1月1日→1月8日
- 第1水曜日の収集地区…1月2日→1月9日
- 第1木曜日の収集地区…1月3日→1月10日

#### ◆発泡トレイ・スチロール

- 第1火曜日の収集地区…1月1日→1月8日
- 第1水曜日の収集地区…1月2日→1月9日

※年始は多量のごみ排出が予想され、収集時間が遅くなる場合があります



○ごみは8:30までに指定の場所へ出してください。収集時間は、交通事情やごみ排出量の関係で一定ではありません ※土・日曜日を除く **問い合わせ** 衛生センター☎(53)1400  
 ○し尿の収集もれは(収集口から確認後)翌日に、臨時収集は随時行っています  
 ※土・日曜日、祝日を除く **問い合わせ** 城南衛生管理組合☎075(631)5171

# 1月

# 環境衛生のしおり

| 東部地区<br>(自治会名など)   | 燃やすごみ：毎週火・金曜日<br>空カン：毎月第2・4水(9・23日)<br>空ビン：毎月第3・5水(16・30日) | し尿      | トイレ<br>スチロール | ペット<br>ボトル<br>紙パック | 燃やさないごみ               |
|--|--|---------|--------------|--------------------|-----------------------|
| 平川東部第2(JR以西、市道103号線以北)、大亀茶屋、<br>平川東部第2(JR以东)、城陽団地、下大谷、緑ヶ丘、芝ヶ原          |  | 14・2/4  | 第3水<br>16日   | 第2木<br>10日         | 毎<br>週<br>月<br>曜<br>日 |
| 上大谷友が丘、城陽台、大谷  |  | 15・2/5  |              | 第3木<br>17日         |                       |
| 平川東部第2(JR以西、市道103号線以南)、久世東(JR以东)、<br>久世東(市道105号線以北)、市ノ久保(一部家畜保健所西側)    |  | 14・2/4  | 第2月<br>14日   | 第4木<br>24日         | 毎<br>週<br>水<br>曜<br>日 |
| 正道   |  | 15・2/5  |              | 第2水<br>9日          |                       |
| 久世東(市道105号線以南)、北東東(旧国道以东)  |  | 23・2/14 |              | 第3水<br>16日         | 毎<br>週<br>木<br>曜<br>日 |
| 城陽南団地第1・2・3、桜ヶ丘、友が丘、<br>つつじヶ丘(10~14組)                                  |  | 15・2/5  | 第4水<br>23日   | 第4木<br>24日         |                       |
| ハイランド南、つつじヶ丘(1~9組)   |  | 15・2/5  | 第2月<br>14日   |                    | 毎<br>週<br>水<br>曜<br>日 |
| 芝ヶ丘  |  | 14・2/4  |              | 第2水<br>9日          |                       |
| 中東(旧国道以东)  |  | 22・2/13 |              | 第3水<br>16日         | 毎<br>週<br>木<br>曜<br>日 |
| 玉池、城陽駅前商店街、鴻の巣台、水度参道、<br>市ノ久保宮前、市ノ久保、市ノ久保第1、グローバル城陽、<br>城南団地、アルカディーナ城陽 |  | 4・24    | 第3月<br>21日   | 第3水<br>16日         |                       |
| 水度、宮の谷、上友ヶ丘  |  | 15・2/5  |              | 第2火<br>8日          | 毎<br>週<br>金<br>曜<br>日 |
| 長池(国道以东)、陽光ヶ丘、長池友が丘、大和苑  |  | 5・25    |              | 第3水<br>16日         |                       |
| 長谷山、観音堂(府道以东)、中(芦原)  |  | 8・29    |              | 第2火<br>8日          | 毎<br>週<br>水<br>曜<br>日 |
| 観音堂(府道以西)  |  | 7・28    | 第4月<br>28日   | 第3水<br>16日         |                       |
| 奈島(JR以西)、十六、市辺(JR以西)、川田、中(府道以西)  |  | 10・31   |              |                    | 毎<br>週<br>金<br>曜<br>日 |
| 中(府道以东)  |  | 9・30    |              |                    |                       |
| 市辺(JR以东)、五島、奈島(JR以东)   |  | 11・2/1  |              |                    | 毎<br>週<br>水<br>曜<br>日 |
| 市ノ久保第2、宮の原、水度坂(旧国道以东)、ゴルフ場道、<br>市ノ久保有楽、大川原、丁子口、築留                      |  | 22・2/13 | 第3月<br>21日   | 第2水<br>9日          |                       |

| 西部地区<br>(自治会名など)   | 燃やすごみ：毎週月・木曜日<br>空カン：毎月第3・5水(16・30日)<br>空ビン：毎月第2・4水(9・23日) | し尿      | トイレ<br>スチロール | ペット<br>ボトル<br>紙パック | 燃やさないごみ               |
|--|--|---------|--------------|--------------------|-----------------------|
| 古川商工団地、西広田、広田団地、東広田、嫁付団地、<br>平川南部(市道114号線以南)   |  | 21・2/12 |              | 第2水<br>9日          | 毎<br>週<br>火<br>曜<br>日 |
| 西浜道、野原、北陽、平川北部、平川南部(市道114号線以北)、<br>浜道裏、グラン・ドマーレ久津川、大將軍、東大將軍、<br>大將軍中、平川西部、中道表、上津屋、八丁、西六反 |  | 14・2/4  |              | 第2金<br>25日         |                       |
| 南里ノ西、梅の里、久津川団地、しょうぶの里、<br>里ノ西、東里ノ西、みどりの里、ひかりの里   |  | 21・2/12 |              | 第2木<br>10日         | 毎<br>週<br>水<br>曜<br>日 |
| 平川東部第1(市道114号線以北)  |  | 14・2/4  | 第2水<br>9日    | 第4金<br>25日         |                       |
| 平川東部第1(市道114号線以南)  |  | 23・2/14 |              | 第2金<br>11日         | 毎<br>週<br>水<br>曜<br>日 |
| 久世西(近鉄以西)、尺後台  |  | 21・2/12 |              | 第4木<br>24日         |                       |
| 北東東(旧国道以西)、久世西(近鉄以东の全域)、垣内後西、尺後<br>乾城、塚本、寺田ノ里、いずみ、樋尻第1・2・3、睦、西ノ口(寺田)                     |  | 23・2/14 | 第2火<br>8日    | 第1金<br>11日         | 毎<br>週<br>水<br>曜<br>日 |
| 若葉、つくし、今橋、今堀、あけぼの、若草、おむろ   |  | 21・2/12 | 第3火<br>15日   | 第3金<br>22日         |                       |
| 水度坂(旧国道以西)、中東(旧国道以西の全域)、大南、<br>東ノ口、東ノ口第2、城陽佐伯団地、たんぼぼ、中西、<br>小南、北東西、北西                    |  | 22・2/13 | 第4火<br>22日   | 第2木<br>10日         | 毎<br>週<br>金<br>曜<br>日 |
| さくらえん、庭井団地、ひまわり、芝  |  | 18・2/8  |              | 第2水<br>9日          |                       |
| 水主、府営水主団地、西ノ口大三戸、富ノ里   |  | 18・2/8  | 第2火<br>8日    | 第2水<br>9日          | 毎<br>週<br>金<br>曜<br>日 |
| 大堀、枇杷庄   |  | 17・2/7  |              | 第4水<br>23日         |                       |
| 島ノ宮、西垣内  |  | 17・2/7  |              | 第2火<br>8日          | 毎<br>週<br>水<br>曜<br>日 |
| 高背、乾垣内、東富野、富野堀口、北清水、南清水、<br>西富野、東敷島、敷島、富野荘駅前   |  | 16・2/6  | 第1月<br>7日    | 第4水<br>23日         |                       |
| 長池(国道以西)   |  | 5・25    |              |                    |                       |

〈使用済乾電池〉〈スプレー缶・携帯用ガスボンベ〉は、燃やさないごみの日に回収します。それぞれ区別して透明の袋に入れて出してください。  
 〈廃食用油〉は、第3金曜日(18日)に回収します。時間・場所など詳しくはお問い合わせください。

### 保存版

1月の相談日や、ごみの収集日などを掲載したページです。  
1カ月間保存をお願いします。

インフルエンザの予防は、手洗い・うがいの励行で!

# 城陽クロスワード



ヒント：タテ8

## ■タテのカギ■

- 2. 「アンニョンハセヨ」があいさつの、  
城陽市の姉妹都市は？
- 5. 城陽市がめざす姿です。「○○○と  
太陽、やすらぎのまち・城陽」
- 7. 春になるとつのお花見に行きたく  
なります。木津川堤防にある○○  
○つみ
- 8. 昨年、来館者2千万人を達成した  
市のランドマーク。○○○パルク  
城陽
- 11. 「おいしい城陽の水道水」その秘  
訣は豊富な地下水とこの施設のお  
かげ？鉄○○○○○○施設
- 18. 市内に練習施設を持つJリーグ  
のサッカークラブです。京都○○  
○F.C.
- 19. 全国一の生産量を誇る、城陽の伝  
統産業。新たに「燦彩糸(さんさい  
し)」としてブランド化もしました



ヒント：タテ19

©1995 KYOTO F.C.



ヒント：タテ18



ヒント：タテ7

## 答え：A○○B○○C○○とD○○

※解答は広報じょうよう1月15日号でお知らせします

城陽をテーマにクロスワードをつくったよ。私たちのまち「城陽」のことを、どれくらい知ってるかな。マス目を埋めて、A～Dに入る言葉を見つけてよう。ぜひ家族みんなで、クロスワードに挑戦してね！

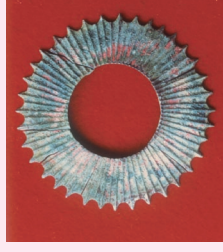
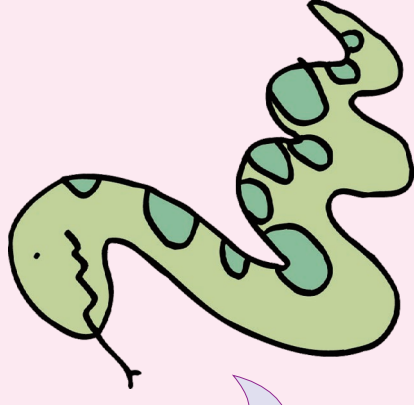

ヒント：ヨコ6



ヒント：ヨコ16

|   |   |    |    |    |
|---|---|----|----|----|
| 1 | 2 | 8  | 15 | 19 |
| A |   |    |    |    |
| 3 |   | 9  |    | 16 |
| 4 |   |    |    |    |
|   |   | 10 | B  | 17 |
| 5 |   | 7  | 13 | 18 |
| 6 |   |    |    |    |
|   |   |    | 14 | C  |

## ■ヨコのカギ■

- 1. 緑化まつり、山背(やましる)彩りの市など城陽の○○○はイベントがたくさん。季節です
- 3. 「城陽・八幡間」が着工し、「大津～城陽間」の事業着手が決定した○○○名神高速道路
- 4. 城陽市初の国内姉妹都市。温泉が自慢のまちの名前は？鳥取県○○○町
- 6. 現在史跡公園整備が進んでいる芝ヶ原古墳から発掘。漢字で書くと「銅剣」さて、何と読む？
- 9. 城陽市には数多くの社寺仏○○○があります
- 10. 城陽市は京都と奈良、二つの古都の中間、○○○の位置にあります。アメリカ合衆国にある姉妹都市。ワシントン州○○○クーパー市
- 12. 茶どころ城陽。抹茶のもととなる「○○茶」の品質がととも高いことで有名です
- 13. クリよりも○○○があるといわれる城陽特産の寺田イモ

- 14. 寺田にある、奈良時代の役場とされる遺跡。正道○○○遺跡
- 15. 既存の幹線道路に加え、新たな大動脈となる高速道路の全線着工が決定したことにより府南部地域における交通の要衝、○○○のへそとしての機能が高まります
- 16. 市の鳥。しら○○○
- 17. 城陽市の歴史を紹介。広報じょうように連載中、○○○の散歩道



ヒント：ヨコ14