



宇治茶の産地の一つとして知られる茶どころ城陽は、抹茶のもとになる「てん茶」の産地で、その品質がとても高いことで有名です。この城陽のお茶を広く市民のみなさんに知っていただき、親しみ、味わっていただこうと、来る10月21日(日)、荒見神社で「城陽茶まつり」が開催されます。みなさんもこの機会に、香り高い城陽のお茶にふれてみませんか。

城陽茶まつりは、茶生産組合・茶業青年団・茶華道連盟で「城陽茶まつり実行委員会」を組織し開催されています。訪れたみなさんに、おいしいお茶を味わっていただきながら、城陽産のお茶をPRするとともに、お茶の文化を広めることを目的に開催され、今年で24回目を迎えました。例年は市内外から約1,500人が訪れました。



城陽茶まつり

お越しください



昨年の「口切の儀」のようす

問農政課☎(56)4005

開催案内

10月21日(日) 9:00~15:00
・9:00~「口切の儀」
・10:00~「各種催し」

場所 内容

荒見神社
○抹茶席・茶そば席(いずれも有料) ○お茶の
おいしい入れ方教室 ○各種茶の展示販売
○茶そば・茶うどん・生菓子・お菓子の販売
○邦楽の演奏(10:00頃から) ○抽選会

城陽茶まつり実行委員会
会長 古川 淳士さん



城陽茶まつりには、毎年小さな子どもからお年寄りまで幅広い世代のみなさんにお越しいただいています。品質の良い「城陽産のお茶」をたくさんの人に味わっていただきたいですね。

てん茶は、新芽が伸び始めた頃、直射日光が当たらないよう覆いをして育てます。今は、黒い「寒冷紗」で覆うことが多くなってきていますが、城陽では昔ながらの製法を受け継ぎ、「わら」を使って覆う茶農家さんもおられます。品質の良いてん茶ができる秘訣の一つです。

城陽茶まつりは、味・香り・色、全てにおいて優れた城陽産のお茶に親しんでいただける絶好の機会。みなさんお問い合わせの上、ぜひお越しください。



▲たくさんの人でにぎわう抹茶席



抹茶のお点前を披露

城陽産の高級茶を存分に
ゆつたりとした時間の
中で、高級な抹茶の味わ
いを満喫することができ
る茶まつり。抹茶のもと
(原料)となる城陽産の
「てん茶」は、国内最高
品質を誇り、全国茶品評
会で、産地賞や農林水産

大臣賞に輝くなど、知名度が高まってきています。抹茶席では、茶農家が茶品評会に出品された「渾身の出来」の茶葉を使って作られた和菓子「抹茶きんとん」も、おいしい抹茶と一緒に味わうことができます。

近年、ケーキやアイスが人気となって、世代や季節を問わず、日常生活に浸透してきています。抹茶本来の香り、色、味わいが感じられるのは、お茶の旨みが増してほどよく成熟するこの秋の季節です。この茶まつりでぜひみなさんも感じてみてください。

「お茶のまち城陽」を全国に発信するため、「城陽茶まつり」のほか、11月8日を「じょうようお茶の日」と定め、心と抹茶ふれあい体験を実施するなど、城陽産のお茶にふれていただく機会を設けています。

また、生産農家と問屋が協働して作った城陽ブランドの抹茶「鷺坂の昔」は、城陽旬菜市直売所です。12月頃から販売予定です(20グラム入り2,000円)。ぜひ、一度ご賞味ください。



鷺坂の昔

現在、約30戸の茶農家が年間約30トンを生産されています。城陽産のてん茶を守り継ぐ、若手の茶農家さんもおられます。手間ひまかけて、お茶づくりに励んでおられます。

城陽のてん茶は、その多くが「浜茶」と呼ばれ、木津川沿いで作られています。木津川沿いは、洪水などにより上流から肥えた泥が運ばれた肥沃な土壌で、またてん茶の栽培に最適な「適度に降水量がある」「水はけが良い」「冬場は程よく気温が下がる」などの条件が揃っており、てん茶づくりに適したこの土地がおいしいお茶を育みます。

てん茶の栽培が盛ん

ご存じですか? 城陽のお茶

おいしい抹茶の入れ方

■用意するもの

- 抹茶茶わん・茶せん
- 茶しゃくまたは計量スプーン
- 湯冷ましまたはマグカップ

■手順

- ①茶わんに抹茶を茶しゃくで2杯、約1.7g入れる
- ②茶わんに3分の1程、80度前後のお湯(70~80cc)を注ぐ。人差し指と中指、親指の3本で茶せんの竹の部分を握り、はじ

めは底の抹茶をお湯になじむようにゆっくり混ぜる。手首を前後に振り、最後は表面を整えるようにゆっくり動かし、静かに茶せんを引き上げる
③表面がきめ細かく泡立てば出来上がり



ご家庭で、ぜひお試しください

<表①> 校區別説明会開催日程

◆いずれも時間は19:00~20:00

校区名	月日	開催場所
久津川	10月23日(火)	北部コミセン
古川	10月25日(木)	北部コミセン
久世	11月2日(金)	東部コミセン
深谷	11月6日(火)	東部コミセン
寺田	10月26日(金)	福祉センター
寺田南	10月31日(水)	福祉センター
寺田西	11月7日(水)	福祉センター
今池	11月8日(木)	今池コミセン
富野	11月13日(火)	南部コミセン
青谷	11月9日(金)	青谷コミセン

※ご都合により別の会場にお越し
いただいても結構です。また、上
記日程のほかに説明会を希望され
る団体はお問い合わせください



今は色や材質など自由
な袋で出していただいて
いますが、「可燃ごみ」
に段ボール、新聞紙、そ
の他の紙類が出されてい
る場合が多くあります。
中身が見えるごみ袋を使



なぜ、ごみ袋を
指定するの？

このたび、ごみの資源
化、減量化をより進める
ために、ご家庭から出し
ていただくごみ袋の色を
「透明または白色の半透
明」にしていただくこと
となりました。
平成25年1月に試行を
開始し、同年4月本格実
施の予定です。

市販品のごみ袋で、透
明または白色の半透明袋、
「中身が見える」ものを
お申し込みします。



どんなごみ袋に
入れて出すの？



▲収集車の中で爆発
したカセットボンベ

用することで分別意識が
高まり、これらの資源化、
減量化をより進めるため
ごみ袋の色を指定します。
また、袋の中に入ってい
るものが見えることか
ら、収集作業時の事故防
止にもつながります。

せん定枝や布団類など
ごみ袋に入らない大きな
ごみ場合はひもで縛る
などこれまでどおりです。

市では、このごみ袋の
透明化について、表①の
日程で説明会を開催しま
すのでご案内します。み
なさんご理解とご協力
をお願いします。



ごみ袋に入らない
大きなごみは？

使ってください。レジ袋、
商品包装用袋などの非売
品であっても、透明また
は白色の半透明袋で、「中
身が見える」場合は使用
できません。

<ごみ袋透明・半透明化実施に向けてのスケジュール>

平成24年10月	11月	12月	平成25年1月	2月	3月	4月
	説明会		試行期間			本格実施

国民年金保険料専用ダイヤル

- ☎0570(011)050
- ※050・070から始まる電話からは
- ☎03(6731)2015
- 京都南年金事務所
- ☎075(643)2547

これまで、2年を超
えると国民年金保険料は
納めることができませ
んでした。これについて平
成24年10月から3年間に
限り、過去10年以内の未
納保険料を納めること
ができる**後納制度**が始ま
りました。
過去10年以内の保険料
を納めていただくことで、
将来の年金額を増やした
り、年金の受給権につな
げることができるように
なります。ただし、すで
に高齢基礎年金を受給し
ている人や、65歳以上で
高齢基礎年金受給資格を
お持ちの人は納めること
ができません。
また、平成27年10月か
らは、年金の受給資格期
間がこれまでの25年から
10年に短縮されること
が予定されています。これ
まで、受給資格を満たさ
なかった人が年金を受給
できる場合や、後納制度
を利用することで受給で
きるようになる場合があ
ります。詳しくはお問
い合わせください。

国民年金保険料の
後納制度が始まりました

教育委員会 10月定例会を開催

- ▶日時 10月29日(月) ○委
員協議会…13:00から ○定
例教育委員会…14:00から
- ▶場所 市役所寺田分庁舎
別館会議室 ※議案により非
公開となる場合があります。
また、会議開催日時などが
変更となる場合がありますので、
事前にお問合わせください
園教育総務課☎(56)4003

後納制度のメリット

- 2年以上前の保険料を納めることにより、
- ①将来受け取る年金額が増額！
- ②年金の受給資格が得られる可能性があります！

不足していた期間を納めることにより・・・

年金受給なし

年金受給可能

例 1カ月分の後納保険料を納めることにより高齢基礎年金が増額される目安としては・・・

$$786,500円 ※平成24年度満額の年金額$$

$$480カ月(40年 \times 12カ月) \quad \div \quad 1,638円(年額)増額$$

された年金額が毎年支給されます

※後納制度は事前申し込みが必要ですが、審査の結果、後納制度による納付をご利用いただけない
場合があります



広告



市民サービスコーナー

のびあんない

ふれあい市民サービスコーナー：平川指月68地域ふれあいセンター内・☎(56)5106

なまの 本人確認書類(運転免許証など)

〔取扱業務〕

■東部市民サービスコーナー：寺田正道152東部コミセン内・☎(55)7868

①住民票の写し ②住民票記載事項証明書(市所定の様式のみ) ③年金受給者現況届 ④印鑑登録証明書 ⑤届書記載事項証明書(死亡届のみ) ⑥戸籍(除籍)の全部・個人・一部事項証明書

■南部市民サービスコーナー：富野東田部70-1南部コミセン内・☎(55)1012

⑦除籍(改製原戸籍)の謄抄本 ⑧戸籍附票の写し ⑨身分証明書 ⑩不在証明書 ⑪不在籍証明書 ※⑥⑦⑧⑨⑩は、本籍が城陽でない場合は請求不可。手数料や請求手続きは市役所と同じ。

■青谷市民サービスコーナー：市辺五島7-1青谷コミセン内・☎(56)042

⑫異動届・戸籍関係届出書などは受付不可

〔取扱時間など〕

▼時間 午前9時～午後5時 ▼休業日 土・日曜日、祝日、12月29日(翌年1月3日) ※東部・南部・青谷市民サービスコーナーはコミセン休館日も休み ▼申請に必要

○市民課 ☎(56)4025 ☆ふれあい市民サービスコーナーでは、税務課関係

住民票の写しなどの自動交付機

市役所正面玄関横

●利用時間 ○月～金曜日 9:00～20:00 ○土・日曜日、祝日 9:00～17:00 ※12月29日～翌年1月3日は休止

●交付できるもの ①住民票の写し ②印鑑登録証明書

聴力測定・聞こえに関する相談

耳のことでお困りの人へ ▼日時 10月25日(木)午前10時30分～午後3時30分(1人約1時間) ▼場所

消防本部 ☎(54)0115

ガス機器を使用した事故にご注意！ ガス機器の使用による



消火器の使用方法はご存じですか？

「初期消火」には、消火器が最も有効な手段です。落ちて着いて確実に消火してください。いざというときのために消火器を自宅に備えておくとともに、自治会の消火訓練や校区の防災訓練に参加して、消火器の使用方法をマスターしておきましょう。

城陽市障がい者虐待防止センター設置のお知らせ

このたび、虐待による障がい者の権利と尊厳を守るため、市では10月1日から相談の窓口として、「城陽市障がい者虐待防止センター」を設置しました。地域においても、小さな兆候を見逃さず、早期発見による対応が望まれる問題です。お気づきのことがありましたら、次の連絡先までご相談ください。

▼場所 市役所福祉課 ▼連絡先 ○月～金曜日(午前8時30分～午後5時15分) ☎(56)4033 3 ○夜間、土・日曜日、祝日 ☎(52)1111 ※市役所直室からセンター職員へ連絡します 〇福祉課 ☎(56)4033

ご利用ください 高齢者の相談コーナー

高齢者に関する相談や介護に関する心配ごと、悩みごとなどの相談を、鴻の巣会館1階・2階で行っています。

また、要介護認定で要支援1・2の人、支援や介護が必要となるおそれの高い人(二次予防事業の対象者)のケアプランの作成も行っています。

高年齢者やその家族、地域のみなさんからの相談をお待ちしています。

▼相談日時 月～土曜日 午前8時30分～午後5時 ▼場所 寺田水度坂13

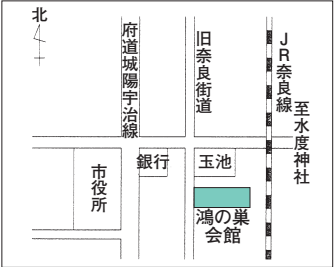

庭木を譲ります

グリーンバンクでは、市民から申し出のあった、次の庭木の譲渡を先着順で受け付けます。

樹種	樹高(m)	幹周り(cm)	本数(本)
クリ	5.0	120	1

※樹高・幹周りの寸法は概略寸法です

▼譲り受けする場合の主な条件 ①移植に要する経費は、譲受者の負担です ②その他のことは譲渡者・譲受者の話し合いによります 〇都市計画課「緑の相談窓口」 ☎(56)4068

城陽 HANABI 2012 秋開催日の変更

11月10日(土)の開催予定が、11月17日(土)に変更されましたのでお知らせします。 〇商工観光課 ☎(56)4019

地球温暖化対策に関するアンケートのお願い

市では地球温暖化対策地域推進計画を策定し、環境家計簿の普及啓発や太陽光発電システム設置への補助など、地域全体でさまざまな取り組みを進めています。今年度この計画を見直し、次期計画の策定を予定しています。これについてみなさんの意見を反映するため、市民・事業者のみなさんへは、無作為抽出で別途アンケートをお送りします。また、中学2年生へは学校を通じて実施します。アンケートが届きましたら、みなさんご協力いただきますようお願いいたします。 〇環境課 ☎(56)4061

～快適で住みよいまちづくりのために～ 自治会に加入してください

自治会とは、住民同士で地域の課題を解決し、お互いの親睦を図ることを目的として結成、運営されている自主的な組織です。現在、市内130の自治会には全世帯のうち約8割が加入されています。

自治会は、一部の人たちだけで成り立つものではありません。そこに住むみなさんの協力が不可欠です。ひとりでも多くの参加が、生き生きとした自治会活動につながります。

市からの支援 …市では自治会の活性化のため、さまざまな支援を行っています

自治会組織に対する財政的な支援制度として、自主的で健全な自治会活動を促進するため、加入世帯数に応じて交付する「自治会活動助成金」や集会所の新築・増改築などに要する経費の一部を補助する補助金制度や貸付制度などがありますが、自治会長に特定の業務を依頼し報酬などを支払うといった制度はありません。

また、「自治会長会議」の開催や、支援制度などについて説明した「自治会ハンドブック」の配布を行うなど、円滑な活動が推進されるよう支援しています。

☆自治会ハンドブックは、ホームページにも掲載していますのでご覧ください

〇市民活動支援課 ☎(56)4001

楽々げんき家族教室

～介護者教室～

▶対象 市内在住の高齢者を介護されている人

在宅介護支援センター(担当校区)	日時	内容
ひだまり ☎(55)5150 (久津川・古川)	10月20日(土) 13:00～14:30 福祉センター	遊びやゲームを通して、心と体をリフレッシュ!日ごろの介護疲れを笑顔で吹き飛ばしましょう!
西部 ☎(53)9500 (寺田西・今池)		
梅林園 ☎(52)4533 (富野・青谷)		

いずれの教室も 〇各在宅介護支援センターへ

高齢者クラブを作いませんか?

今一番必要とされている地域の絆!地域のつながり!昔から言われる向こう三軒両隣。もう一度見直してみませんか?

市では、一般的に言われる「老人クラブ」を「高齢者クラブ」と称し、現在68クラブ、約4,200人の会員が活動しています。

▶設立の要件 おおむね60歳以上で20人以上の地域の仲間 ▶活動内容 スポーツ、趣味、学習、日帰り研修など ▶その他 クラブ設立には事業・資金計画などが必要です。※詳しくはお問い合わせください 〇高齢者クラブ連合会事務局 ☎(52)1111

保健センターからのお知らせ

問(55) 1111

特定健康診査・健康診査のお知らせ

実施期間

10月31日(水)まで

特定健康診査は、メタボリックシンドローム(内臓脂肪症候群)に着目した健診です。各医療保険者によって、40〜74歳の人の対して実施されます。なお、後期高齢者医療制度に加入している人も特定健康診査に準じた健診を実施します。※表①参照

各種がん検診など

実施期間

10月31日(水)まで

子宮頸がん検診は11月30日(金)まで

内容

表②参照 ▼受診場所 城陽市・宇治市・久御山町の各種健診

納付相談は京都府税務機構で

納期限を超過した市税などの納付相談・徴収は、京都府税務機構が行っています。京都府税務機構とは、京都市を除く府内25市町村と府の税務務を

共同で行う広域連合です。府庁内にある本部と9つの地方事務所を業務を行っており、本市分は主に山城中部地方事務所が担当しています。一括納付などが困難な人は、必ずご相談ください。滞納が継続すると滞納整理事務が開始される

問 税務課納付係 ☎(56)4024

今月は市・府民税の納期です。

納め忘れないようご注意ください。口座振替をご利用の方は10月31日に振替します。



（検診）実施協力医療機関 ▼その他 乳がん検診は医療機関に日時を確認してください（費用免除制度） 次の人は一部負担金が無料になります。 ①市民税非課税世帯の人 ↓受診前に保健センターで免除申請後、受診票の

表① 健康診査の実施内容

Table with 2 columns: 40~74歳の市国民健康保険加入者 <特定健康診査> and 後期高齢者医療制度加入者 <健康診査>. Rows include: 受診方法, 一部負担金, 健診項目など, 健診結果, 特定保健指導, 問い合わせ(免除申請等).

発行(1週間程度かかります)を受けてから医療機関で受診してください ②生活保護世帯の人・中国残留邦人などの支援給付受給世帯の人 ↓受診前に福祉課で免除申請後、受診票の発行を受け医療機関で受診してください ③受診時満70歳以上の

人・後期高齢者医療被保険者証をお持ちの人 ↓受給者証・被保険者証を医療機関で提示 ※申請用紙は国保医療課・保健センター・各コミセンに設置。市国民健康保険加入者は、がん検診の一部負担金の助成制度があります。医療機関の窓口で助成券を提出してください「国保医療課 ☎(56)4038」

法人府民税・事業税および法人市民税の申告などについて

京都府および府内25市町村全て(京都市を除く)の法人府民税・事業税および法人市民税の申告などについて、平成24年4

月から京都府税務機構申告センターに一括提出していただけますので、ご利用ください。

問 京都府税務機構申告センター ☎075(414)5151

がん検診推進事業(大腸がん・乳がん・子宮頸

Table ③: Cancer screening promotion project. Columns: 種類 (子宮頸がん予防, インフルエンザB型ヒブ, 小児用肺炎球菌), 対象年齢, 接種回数.

がん検診の無料クーポン券)対象者には5月末に無料クーポン券を郵送しています

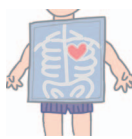

子宮頸がん予防等ワクチン接種費用の公費助成制度は平成24年度中です

▼対象 表③に該当する市民 ▼費用 無料(全額公費助成) ▼接種方法 市内の協力医療機関に予約し、母子健康手帳と健康保険証を持参し接種してください。御山町以外の協力医療機関で受ける場合は、保健

センター設置の予診票を持って受診してください。※城陽市・宇治市・久御山町内の協力医療機関については、市ホームページに掲載。府内協力医療機関以外の医療機関で接種を希望する場合は、事前に保健センターに申請が必要です(要印かん) 子宮頸がん予防ワクチンは2種類あり、どちらも子宮頸がんの予防効果があります。協力医療機関で相談し接種できる方を接種してください。また、3回とも同じ種類のワクチンで接種してください。希望する場合は、10月中には接種を開始し、接種間隔は、お問い合わせください。他の種類の予防接種との間隔は健康カレンダーをご覧ください。

表① 胃がん・肺がん・結核検診日程

Table with columns: 月日, 会場, 定員(胃がん). Rows list dates from 11/2 to 12/10 and 12/3, with venues like 保健センター and 東部コミセン, and staff counts ranging from 24 to 92.

※11月8日、12月5日の東部コミセンの胃がん検診は9:30から。胃がん・肺がん検診同時受診者を優先するため、肺がん検診のみの受診者は、受付開始時間が10:00から

表② 肺がん・結核検診のみの日程

Table with columns: 月日, 会場. Rows for 11/2 and 11/28 at 東部コミセン and 北部コミセン, time 13:30-15:00.

表③ 胃がん検診出張予約受付

Table with columns: 月日, 会場, 受付時間. Rows for 10/16, 10/17, 10/19 at 東部, 北部, 青谷コミセン, times 9:30-10:30.

※保健センターでは10月15日(月)から予約受付を行っています

表④ 費用免除制度 対象者

- 受診時満70歳以上の人・65~69歳の後期高齢者医療被保険者証をお持ちの人
○ 生活保護世帯などの人
○ 市民税非課税世帯の人
○ 市の国民健康保険に加入している人

市長ほっとサロン 「いきいき安心の暮らしを訪ねて」

市長と市政について懇談し、ともに施設見学に出かけませんか。

日時 11月10日(土) 9:30~16:30
定員 29人 ※多数の場合抽選
費用 500円(昼食代)
行き先 特別養護老人ホーム(ピハラー本願寺)、住宅メーカー研究所(奈良市)

申込 10月25日(木)必着で、ハガキ(1枚3人まで可)に住所、氏名、性別、年齢、電話番号を明記し、[〒610-0195(住所記入不要) 城陽市役所市民活動支援課 ☎(56)4001]へ郵送か電話

※ドナー登録は約2ミリリットルの採血を行います。
申込先 山城北保健所 ☎(21)2911・府骨髄データセンター ☎075(531)3711・(財)骨髄移植推進財団 ☎0120(445)445 ホームページアドレス http://www.jmdp.or.jp

肺がん・結核検診

バリウム服用後、胃のレントゲン撮影をします。
日程 表①参照
対象 満40歳以上の市民
費用 600円※検診当日に徴収。費用免除等制度あり(表④参照)

妊婦健康診査を受けましょう

妊婦さんの健康の具合や、お腹の赤ちゃんの育ち具合をみるために、身体測定や血液・血圧・尿検査などを行います。

ママパパ教室

ママ＆赤ちゃんに優しいお食事コース
妊婦中の食生活や、簡単にできるおかずのレシピ紹介と試食、個別栄養相談

骨髄バンク推進月間

10月は「骨髄バンク推進月間」です。
白血病、再生不良性貧血、先天性免疫不全症などの血液疾患は、以前は有効な治療法がなく治りにくい病気でしたが、骨髄移植や末梢血幹細胞移植を必要とする患者さんが、約2,000人を数えます。

「薬と健康の週間」

妊娠中の生活や、お産を楽にするための体操と呼吸法の講習を行います。ぜひ、お越しください。

健康しようよう21
東ブロック(久世・深谷校区)健康教室
いきいき☆ひろば
かしこく、おいしく、食べましょう
野菜は体の潤滑油

ママパパ教室
ママ＆赤ちゃんに優しいお食事コース
妊婦中の食生活や、簡単にできるおかずのレシピ紹介と試食、個別栄養相談

骨髄バンク推進月間
10月は「骨髄バンク推進月間」です。
白血病、再生不良性貧血、先天性免疫不全症などの血液疾患は、以前は有効な治療法がなく治りにくい病気でしたが、骨髄移植や末梢血幹細胞移植を必要とする患者さんが、約2,000人を数えます。

「薬と健康の週間」
薬を購入するときは、専門家に相談を！
一般用医薬品を安心して購入し、正しく使ってください。

「ドナー登録の方法は」
①骨髄バンクのパンフレット「チャンス」をよくお読みください
②パンフレットの中に書かれている、希望の骨髄データセンター、保健所に電話で検査の日時を予約してください

「ドナー登録できる人」
○骨髄・末梢血幹細胞提供の内容を十分に理解している人
○年齢が18歳以上54歳以下で健康な人
○体重が男性45キロ以上、女性40キロ以上の人

健康しようよう21

東ブロック(久世・深谷校区)健康教室

いきいき☆ひろば

ママパパ教室

骨髄バンク推進月間

「薬と健康の週間」

「ドナー登録できる人」

保健センターつづき
問 ☎(55)1111
胃がん検診、肺がん・結核検診
妊婦健康診査を受けましょう

健康しようよう21
東ブロック(久世・深谷校区)健康教室
いきいき☆ひろば
かしこく、おいしく、食べましょう
野菜は体の潤滑油

ママパパ教室
ママ＆赤ちゃんに優しいお食事コース
妊婦中の食生活や、簡単にできるおかずのレシピ紹介と試食、個別栄養相談

骨髄バンク推進月間
10月は「骨髄バンク推進月間」です。
白血病、再生不良性貧血、先天性免疫不全症などの血液疾患は、以前は有効な治療法がなく治りにくい病気でしたが、骨髄移植や末梢血幹細胞移植を必要とする患者さんが、約2,000人を数えます。

「薬と健康の週間」
薬を購入するときは、専門家に相談を！
一般用医薬品を安心して購入し、正しく使ってください。

「ドナー登録の方法は」
①骨髄バンクのパンフレット「チャンス」をよくお読みください
②パンフレットの中に書かれている、希望の骨髄データセンター、保健所に電話で検査の日時を予約してください

「ドナー登録できる人」
○骨髄・末梢血幹細胞提供の内容を十分に理解している人
○年齢が18歳以上54歳以下で健康な人
○体重が男性45キロ以上、女性40キロ以上の人

戦没者追悼式を開催します
先の大戦で亡くなられた戦没者のご冥福をお祈りし、平和への誓いを新たにするため、戦没者追悼式を行います。当日はバスで送迎します。

Table with columns: バス, 乗車場, 発車時間. Lists bus routes for the memorial service, including 京都病院バス停, 青谷梅林バス停, etc.

※交通事情により、バスの到着時刻が遅れることがあります
※追悼式終了後、迎えとは逆の経路で運行します

買物は城陽市内で行いましょう

イベント・講座

市民文化祭

春いちばん文化まつり オープニングイベント

「能・文楽・狂言」はじめてでも楽しめる 日本古典芸能

能と文楽のコラボレーション。京の能楽師と人間国宝の義大夫が綴る新作浄瑠璃。

▼日時 平成25年2月3日(日)午後2時(午後1時30分開場) ▼場所 文化パルク城陽プラムホール ▼費用(全席指定) 一般2,000円、

高校・大学生1,800円、小・中学生1,000円 ▼出演 大江信行、茂山千五郎、網谷正美、竹本駒之助、鶴津津賀寿、勘録

文化協会、アル・プラザ城陽、青谷コミセン、観光協会、国際交流協会、JR宇治駅前観光案内所、宇治市観光センターでチケットを発売中※文化パルク城陽は12月1日から

発売 圃文化協会 ☎(55)1210

受講者募集 韓国語講座 (初級)

①朝コース ②夜コース

▼日程 ①11月2日、12月21日の毎週金曜日※11月9日・23日を除く全6回 午前10時～11時30分

②11月8日、12月13日の毎週木曜日※全6回 午後7時～8時30分 ▼場所 国際交流協会 ▼対象 ハングルの基礎の読み書きができる人 ▼定員 ①各24人※多数の場合は協会会員を優先し抽選 ▼費用 ①②いずれも…会員2,000円、一般5,000円※テキスト代2,100円別途 ▼講師 韓国語を母国語としている人(ネイティブ・スピーカー)または同等の語学力を有する人 ▼締切(必着) ①10月26日(金) ②11月1日(木) ※締切を過ぎても定員に達していない場合は締切後も受付可

圃・圃講座・コース名、住所、氏名(フリガナ)、電話番号、会員・入会希望・一般の区分を明記し、城陽市国際交流協会「〒610-0121寺田西ノ口7-4西邦ビル2階、☎(57)0713、Fax(57)0714、Eメール: sogaku@jieai.jp」へEメール・ファクス・往復ハガキ(返信用には申込者の宛先を明記)または直接

参加しませんか？ 梅林部会の竹きり & 炭焼き作業と下草刈り

▼日時 10月22日(月)午前9時30分～正午 ▼場所 中梅林(龍福寺裏山) ▼持ち物など 作業できる服装、帽子、タオル、お茶

圃・圃10月18日(木)午前10時までに、梅の郷青谷づくり事務局「☎(56)5124」へ電話

健康に関する講座 『ベリリダンスでメリハリBODY』

▼日時 11月13日・20日・27日、12月4日のいずれも火曜日※全4回

午後7時～8時30分 働く女性の家 ▼場所 働く女性の家 ▼対象 市内在住・在勤の女性 ▼定員 先着15人 ▼費用 無料

圃・圃11月1日(木)から、働く女性の家「☎(55)1002」へ直接か電話

男女共同参画を市民と共に進める講座 『わたしたちの暮らし講座』

☆0歳児親子の おしゃべりかふえ

▼日時 11月14日(水)午前10時30分～正午 ▼対象 0歳児を子育て中の保護者※子どもも参加も可 ▼定員 先着15組 ▼費用 無料 ▼企画実施 城

☆講演会「韓国ドラマにみるジェンダーの問題」 韓国ドラマにケンケン はまるかも。

▼日時 11月18日(日)午前10時～正午 ▼定員 先着30人 ▼費用 300円(韓国茶とお菓子代) ※保育あり(1～6歳・先着6人) ▼講師 青山学院大学教授 宋連玉氏 ▼企画実施 城

陽親と子の劇場・城陽母親連絡会 ☆お孫ちゃんとおウトド アクッキング♪お孫ちゃんとお孫ちゃん

▼日時 11月3日(祝)午後1時30分～4時 ▼内容 一緒に五平餅を作り炭火で焼いて食べる。希望する父母のみプロから動画撮影の講座を受け撮影 ▼対象 祖父母と2歳～小学生の孫 ▼定員 先着10組 ▼費用 〇1

組(2人)500円(五平餅作り代) ※追加1人につき100円 ○プロからの撮影講座を希望する父母:1人200円 (受講料、五平餅代) ※追加1人につき100円 ▼企画実施 K+キッズ商会 こたやん

いづれも ▼場所 ぱれっとJOYO 圃・圃ぱれっとJOYO ☎(54)7545」へ電話

京都やましろ 農産物直売所 フェア 山城地域の18の直売所が連携して、イベントとスタンプラリーを実施します。だんだんと涼しくなる季節、秋の味覚を求めて、直売所巡りはいかがでしょうか。市内では、城陽旬菜市直売所・JA農産物直売所城陽店「五里五里市」、たまご村直売所(1号・2号店)の3店舗が参加します。 ※イベント・スタンプラリーの参加方法など、詳しくは参加直売所か、市役所に設置のチラシをご覧ください ▶日程 11月11日(日)まで 圃農政課 ☎(56)4005

犬のしつけ方教室 「人と動物が共生する社会づくり」のため、犬の飼い主さんに、しつけの大切さと正しいしつけ方を学んでいただきます。 ▶日程 ①11月6日(火) 13:30～15:30 健康管理・習性などの講義(飼い主のみ) ②11月13日・20日・27日、12月4日(予備日)のいずれも火曜日 13:30～14:30 しつけの実技講習(愛犬を同伴) ▶場所 ①宇治市公民館[宇治市宇治里尻] ②東宇治浄化センター[宇治市木幡北島] ▶対象 城陽市・宇治市・久御山町在住で全日程に参加できる人 ※飼い犬の条件…生後6カ月以上2才未満。市町登録済。平成24年度狂犬病予防接種・その他感染症の予防接種済。健康で攻撃性がない ▶定員 〇飼い犬同伴…10人程度 〇飼い主などのみ…20人程度 ▶費用 無料 圃・圃10月22日(月)～10月26日(金)に山城北保健所 [☎(21)2912]へ電話

健康に関する講座 『ベリリダンスでメリハリBODY』 市制施行後40年間(昭和47年～平成23年)の、市の移り変わりや様子などがわかる写真を探しています。写真をお持ちで、調査・展示に協力いただける人は、10月16日～27日にご連絡ください。 ※臨時休館のため、持参いただけません 圃五里こり館(歴史民俗資料館) ☎(55)7611

城陽市の写真を募集します 市制施行後40年間(昭和47年～平成23年)の、市の移り変わりや様子などがわかる写真を探しています。写真をお持ちで、調査・展示に協力いただける人は、10月16日～27日にご連絡ください。 ※臨時休館のため、持参いただけません 圃五里こり館(歴史民俗資料館) ☎(55)7611

文化パルク城陽からのお知らせ 圃 ☎(55)1010 文化パルク城陽は 12月1日(土)に再開します 文化パルク城陽は、8月14日の集中豪雨の被害により11月末まで臨時休館しています。来館を予定されていたみなさんには、ご迷惑・ご不便をおかけいたしましたことを、お詫びいたします。 これからも、みなさんに親しまれる会館運営に努めてまいりますので、よろしくお願いいたします。 【友の会(パルククラブ)について】 ◆会員有効期間を延長します すべての会員のみなさんの「会員有効期間(1年間)」を6カ月延長させていただきます。 更新の手続きが、臨時休館によりできなかった人・8月以降に郵便振込ですでに済まされた人も対象となります。 会員のみなさんには、新しい有効期間を印刷し

たシールを郵送しますので、お手もとの会員カードへの貼り替えをお願いします。 ※文化パルク城陽の再開を記念して、12月～平成25年3月に新しく友の会にご入会いただいた人には、初年度有効期間を1年6カ月とさせていただきます。この機会にぜひご入会ください。 【中止公演のチケット払い戻しなどについて】 文化パルク城陽北側正面玄関から東へ40メートルの仮事務所で、払い戻しを行っています。まだお済みでない人は、手続きをお願いします。 ※10月15日(月)・22日(月)・29日(月)は休業日となっています 【チケット発売について】 ▶右記公演のチケット発売場所 アル・プラザ城陽、イズミヤ大久保店、ケイ・ネット平和堂京田辺店、城陽市観光協会、JR宇治駅前観光案内所、宇治市観光センター、青谷コミセン、チケットぴあ、ローソンチケット、イープラス、近鉄大久保駅観光案内所(パルクシネマ66のみ) ※友の会割引など、文化パルク城陽でのチケット発売は12月1日(土)からとなります

公演情報 <発売中> ●ニューイヤーコンサート2013…平成25年1月12日(土)15:00(開場14:20)、一般2,500円・高校生以下1,500円 ●宝くじおしゃべり音楽館…平成25年2月2日(土)14:00、一般2,500円・高校生以下1,500円 ●西本智実&イルミナートフィルハーモニーオーケストラ演奏会…平成25年2月10日(日)14:00、一般5,600円・高校生以下2,500円 <10月19日(金)発売予定> ●都はるみコンサート…平成25年1月25日(金)①14:30②18:30、一般6,800円 ●しまじろう おとぎのくにのだいぼうけん…平成25年2月11日(祝)①13:00②15:30、3歳以上1,900円 ●米朝一門若手落語会…平成25年2月17日(日)14:00、前売2,700円(当日2,900円) ●パルクシネマ66 優秀邦画鑑賞会～溝口健二の世界…12月7日(金)①10:30②13:50③16:00④18:30※各回入替制 1作品300円

秋植え球根の植えつけ方

秋に植え、春に開花する秋植え球根は種類が豊富で、10月中旬から11月中旬が植えつけに最適な時期です。今回は秋植え球根について紹介します。

☆球根の植えつけ方

球根は、固く引き締まった、どっしりしたものを選び、カビが発生しているものや、傷があるものは避けるようにします。植えつけは、庭植えの場合、球根2個分の深さ、間隔も球根2個分を空けて植えます(図参照)。

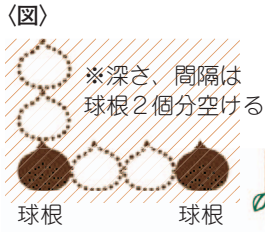

☆植えつけ後の管理

水やりは、鉢植えの場合は土の表面が乾いた時のみ、午前中の暖かい時間帯に十分に行います。庭植えの場合は基本的に水やりを行う必要はありませんが、乾燥が続く時は鉢植え同様に行います。

☆主な秋植え球根

チューリップ、スイセン、ヒヤシンス、スノードロップ、クロッカス、アネモネ、フリージア、イキシア、ランタンキュラス、アリウム類、エレムルス、ムスカリなど

詳しいことは、緑の相談員にお尋ねください。

緑のワンポイント・アドバイス

都市計画課 (56)4068

介護教室 認知症予防の話

老化による物忘れ、認知症による物忘れの違いなど。

日時 11月14日(水)午後1時30分～3時 場所 福祉センター

参加者募集 わくわく血圧 Lesson

日程 11月1日・22日、12月13日、平成25年1月24日、2月14日のいずれも木曜日

西城陽高校 開放講座(合唱)

みなでハモりましょう。日程 11月17日、12月8日・22日

自己負担 講師 同校 音楽科教諭

11月2日(金)までに、往復ハガキに住所・氏名(フリガナ)・性別・電話番号を明記し、〒610-0117 枇杷庄京繩手46-1 西城陽高校へ郵送

スポーツ

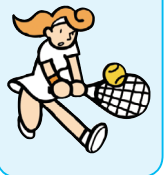

11月のソフトテニス教室

日時 11月5日(月)午後10時～午後1時 場所 市民体育館

費用 1チーム1,500円

10月29日(月)までに、所定の用紙(体育協会に設置)に必要事項を明記し、費用(郵便小為替)を添えてペタンク協会へ持参

ペタンク交流大会(トリプルス)

日時 11月4日(日)午前9時から 場所 陽寿苑多目的グラウンド

第6回自然とのふれあい登山

日時 11月10日(土) JR城陽駅午前7時53分発

市制施行40周年記念 第24回市民ラジボール卓球大会

日時 11月18日(日)午前9時受付 場所 市民体育館

第20回市民グラウンドゴルフ大会

日時 11月23日(祝)午前9時から受付

第14回「のすけ杯」バドミントンダブルス大会

日時 11月8日(木)午前9時から受付

京奈道路 夜間通行止め 城陽IC～木津IC(上下線) 日程 11月5日(月)夜～17日(土)朝



農地パトロールのお知らせ 農業委員会では、農地法の規定により毎年1回、農地の利用状況について調査を行っており、本年度も11月に実施します。

知っておきたい検察審査会 検察審査員に選ばれたらご協力を! 「検察審査会」とは、交通事故、詐欺など被害にあったのに、検察官がその事件を裁判にかけてくれない、どうにも納得できない。

8ホール3コース計24ホールを回り、その合計打数を競う 定員 330人 費用 500円

インフォメーション

問…問い合わせ 申…申込方法
※詳しくはそれぞれへお問い合わせください

官公署など

京都府南部総合地方卸売市場 第3回秋の市場一般開放2012

▶日時 10月21日(日)10:30~13:30 ▶場所 府南部総合地方卸売市場内(宇治市伊勢田町西遊田90) ▶内容 ○西小倉中学校吹奏楽部による演奏 ○鶏肉・水産加工品・野菜・果実・花きなどの即売 ○野菜・果実、花のセリ販売体験 ○食堂・喫茶 園(株)京都総合食品センター ☎(20)2825

秋季さつき盆栽展

▶日時 10月27日(土)・28日(日)9:00~16:00 ▶場所 京都さつき会常設展示場(寺田大川原45-2) ▶内容 さつき盆栽、山野草など約70点展示 ※入場無料 園京都さつき会 ☎(52)5534

「看護力」トライアル研修

▶日時 10月29日(月)・30日(火)9:30~15:00 ▶場所 京都府立京都病院 ▶対象 しばらく臨床から離れているか、臨床経験がなく不安をお持ちの看護師 ▶内容 ○最新の禁煙治療と指導方

法について ○救命救急処置とAEDの使い方 ○看護の実際(看護診断・電子カルテなど) ○看護技術指導(採血、静脈注射、吸引など) ▶費用 無料 園・園10月22日(月)17:00までに、京都府立京都病院 ☎(52)0065、Fax(55)2765、Eメール:kangob2@mkyoto.hosp.jo.jpへ電話かファクス、Eメールで

宇治久世医師会 講演会 「ここまでできる在宅医療」

▶日時 11月18日(日)13:00(開場12:30)~16:00 ▶場所 宇治市文化センター ▶定員 先着350人 ※申込不要・無料 園(財)宇治市福祉サービス公社 ☎(28)3154

城南勤労者福祉会館 ☎(46)0688

■レッツ・クック教室

▶日時 11月22日(木)13:30~16:30 ▶対象 府内在住・在勤の初心者男性 ▶定員 先着24人 ▶受講料 2,000円 園開講日の1カ月前から来館

城南地域職業訓練センター ☎(46)0688

講座名	期間	曜日	時間	回数(回)	定員(人)	受講料(円)
<パソコン講座 一般コース>						
Windows入門	11/19~12/6	月・木	18:30~21:00	6	20	12,000 15,000
<パソコン講座 中高年コース>						
はじめてのエクセル(活用)☆	11/30~12/12	月・水・金	9:30~15:30	12	20	15,000

「受講料」の欄は、上段が中小企業の従業員、下段はその他の人です。☆印は教材費別途 園各講座の開講日の1カ月前から来館

再生可能エネルギー(太陽光・風力・水力・地熱・バイオマスなど)は、7月から固定価格買取制度も始まり、現在注目されているエネルギーですが、それに便乗した投資トラブルが増えています。

再生可能エネルギー事業を扱うX社のパンフレットが届いた後、証券会社を名乗る人物から「X社は将来有望。高配当が期待できる」

くらしの110番

再生可能エネルギー関連事業への投資トラブルにご注意

消費生活センター ☎(56)4052

食品表示110番

JAS法に基づき、一般消費者に販売されるすべての飲食物品に、正確な情報を表示することが義務付けられています。食品表示に疑問がある場合、また、不審な表示を見つけた場合は『食品表示110番』にお電話ください。
[講師派遣のお知らせ]
食品表示について広く知っていただくため、みなさんが開催される各種会合、勉強会などに担当職員を派遣しています。

▶連絡先 食品表示110番…近畿農政局表示・規格課 ☎075(414)9026、講師派遣…近畿農政局業務課 ☎075(414)9920

第10回 アピリンピック京都大会

—参加選手募集—
障がい者の職業技能を競う大会
▶日時 平成25年2月2日(土)9:30~15:45 ▶場所 府立京都高等技術専門校(京都市伏見区竹田流池町) ※詳しくは、ホームページをご覧ください 園11月30日(金)までに申込書を、京都高齢・障害者雇用支援センター [〒600-8006京都市下京区四條通柳馬場西入立売中

と電話があり、その後別の会社から「X社の社債を買ってくれたら数倍で買い取る」と持ちかけられるような劇場型の手口や、「送付したパンフレットは希少。買い取りたいので訪問したい」と持ちかけ、自分が特別に選ばれたと思わせるような手口など、勧誘方法はさまざまです。

いったん支払ってしまうと連絡が取れなくなる場合が多く、返金は非常に困難です。エネルギー資源が少ない日本で、再生可能エネルギーは新たなエネルギーとして注目されていますが、「高配当」などのうまい話は信用せず、支払う前にまずは消費生活センターに相談してください。

之町99 四條SETビル5階、Fax075(254)7110]へファクスが郵送。申込書は同センターホームページ [http://www.jeed.or.jp/jeed/location/bunshitsu/26_kyoto.html] からダウンロード可 園同センター ☎075(254)7166

伝言板

<募集> ■シニアピアノサークル 第2・第4火曜日10:00~11:30 ※初心者歓迎、体験あり 鴻の巣会館 山崎 ☎090(7768)1913、■社交ダンス教室 毎週月曜日10:00~11:30 地域ふれあいセンター 味岡 ☎(55)0410

次号の「広報じょうよう」1面特集は「鳥取県三朝町と姉妹都市盟約を締結」を予定しています。みなさんお楽しみに!

コ ミ セ ン

寺田コミセン ☎(55)0010 FAX(55)0197 〒610-0121 寺田今堀1	
高齢者健康体験教室 ~近江八幡町並散策と水郷めぐり~ 11月14日(水)9:15~17:00 ※市のバス使用	先着31人・参加費3,750円(高速代、昼食代ほか) 園10月17日(水)9:00~10:00に参加費を添え来館(1人2名申込可)※文化パルク城陽北側玄関前で受付
北部コミセン ☎(55)1001 FAX(56)6032 〒610-0101 平川広田67	
趣味教養講座 てまひまの会 ~かぎ針で編む、2wayベスト~ 11月6日(火)10:00~12:00 笹谷史子氏	抽選15人※かぎ針編み経験者対象 材料費2,000円 園10月16日(火)10:00に材料費を添え来館抽選※見本あり
歴史探訪講座~神護寺・平岡八幡宮の花天井~ 11月16日(金)コミセン8:45出発・16:45帰館予定 ※雨天決行。市のバス利用	抽選30人※健脚な人対象 参加費1,200円(拝観料ほか)☆弁当持参(希望者は昼食代800円別途) 園10月16日(火)10:30に参加費を添え来館抽選
天文教室~三日月と木星を観察しよう!~ 11月17日(土)19:00~19:45 島田 俊氏	※小学生(低学年は保護者同伴)~大人対象・無料 園10月17日(水)10:00から来館か電話
今池コミセン ☎(56)0525 FAX(56)6041 〒610-0117 枇杷庄知原15-1	
秋の健康ハイキング~青谷の山、高塚林道ほか~ 10月27日(土)コミセン9:00出発・13:00帰館予定 ※雨天中止。市のバス利用。徒歩約3.5キロ 城陽市観光案内ボランティアクラブ	先着20人・参加費100円(保険代・資料代)※当日徴収 園10月16日(火)から来館か電話
そば打ち体験 11月4日(日)10:00~12:00 橋本六臂氏	先着10人・材料費500円※当日徴収 園10月16日(火)から来館か電話

◆申し込みや問い合わせは、各コミセンへ [開館時間] 9:00~21:00(申込は17:00まで) [10月の休館日] ○北部・南部・今池・東部・青谷コミセン…月・祝 [臨時休館] 寺田コミセンは11月末まで臨時休館します。浸水被害の復旧作業のため、10月30日(火)~11月9日(金)まで電話が不通になります。この間のお問い合わせは生涯学習推進課 ☎(56)4046へお願いします。みなさんには大変ご不便をおかけしますが、ご理解とご協力をお願いします。

南部コミセン ☎(55)1002 FAX(56)6040 〒610-0111 富野東田部70-1	
将棋の広場 10月20日(土)9:30~11:30 平居 修氏	※小学生~大人対象 申込不要・無料
筋力トレーニング教室~リラックスヨガ&リズム体操~ 10月27日(土)10:00~11:30 高橋智子氏、井上哲哉氏	先着30人・無料 園10月16日(火)から来館か電話
大人の卓球 10月28日(日)9:30~11:30 卓球協会会員 中尾貞夫氏	※18歳以上対象(初心者歓迎) 上靴、お茶持参 申込不要・無料
文化まつり・図書室まつり [11月10日(土)13:00~17:00・11日(日)9:00~15:00] ★作品展示(市民作品・菊花・絵手紙・陶芸・手芸・生花・写真など) ★古本市(無料・1人10冊まで) [10日]★布ぞうり作り(先着40人・無料 園10月16日(火)から来館か電話) ★どんぐり遊び(先着80人・材料費100円・申込不要) ★パソコン体験(申込不要・無料) [11日]★映画上映「わが母の記」(先着100人・無料 園10月16日(火)から来館※整理券配布)…10:00~12:00 ★①万華鏡作り(先着50人・材料費240円 園10月16日(火)~31日(水)に来館か電話) ★②コップに体験絵付け(材料費300円・申込不要※材料がなくなり次第終了)…①②いずれも13:00~14:30 ★③ミニコンサート「ハーモニカ・フォークソング演奏など」※無料。出入り自由 ★④喫茶コーナー(パン・コーヒー販売)…③④いずれも11:00~15:00 ©働く女性の会共催	
青谷コミセン ☎(53)8273 FAX(56)6042 〒610-0114 市辺五島7-1	
手ごねパン春夏秋冬ものがたり ~スイーツ秋のパンを焼く~ 10月30日(火)10:00~13:30 藤井かほる氏	先着16人・材料費500円 園10月18日(木)から材料費を添え来館
初めてのフォークダンス ~足もと軽やかステップふんで~ 11月1日(木)13:00~15:00 藤枝亜佐子氏	先着15人 無料 園10月19日(金)から来館か電話
『歴史の町を訪ねよう』~宇陀市松山地区散策~ 11月2日(金)コミセン8:50集合 出島義男氏 ※雨天決行。市のバス利用	定員20人・無料 園10月24日(水)10:00から来館抽選
やすらぎの陶芸教室~ほっくり煮物にあう器~ 11月4日(日)・18日(日)14:00~16:00 園方ひとみ氏	先着15人・材料費2,500円 園10月16日(火)から材料費を添え来館
ボイストレーニング~心を揺さぶる深い声をめざして~ 11月8日(木)13:30~15:30 殿村洋平氏	先着15人・無料 園10月24日(水)から来館か電話
消しゴムハンコ&陶芸ハンコ ~秋のひととき、芸術を楽しもう!~ 11月6日(火)・29日(木)13:00~16:00 加藤 文氏、園方ひとみ氏	先着15人 材料費1,500円 園10月16日(火)10:00から材料費を添え来館

休日急病診療所 ☎(55)1112 ▶場所/保健センター内(歯科は宇治市休日急病診療所 ☎(39)9430)
▶受付時間/9:50~11:30・13:00~16:30 ※日曜日・祝日のみ

蛇口からそのまま飲める 安くて安全 おいしい城陽の水道水