



犬のふんは「きちんと後始末！」

みなさんは道路や公園を歩いているとき、放置された犬のふんを踏みそうになった経験はありませんか？市では、このようなふん害を防止するため、飼い主のマナー向上と環境の改善に取り組んでいます。しかし、場所によっては依然としてふんが放置される状況があります。ふんの後始末は最低限のマナー。美しいまちづくりのため、みなさんのご協力をお願いします。



美しいまちづくりに ご協力を...

犬のふん害 防止活動

「犬のふんを何とかしてほしい...」、そんな市民のみなさんからの声を受け、市では、ふん害対策としてチラシの配布や広報紙・ホームページなどでの啓発、看板の設置のほか、監視パトロールを行い、飼い主へのマナー指導を行っています。

また、毎年11月の犬の適性飼養推進月間に合わせ、山城北保健所、府獣医師会とともに犬のふん害防止クリーン

キャンペーンも行って

条例やボランティア 制度について ご存じですか？

市では、平成17年に全国的にも珍しく、府内で初となる「城陽市飼い犬のふん害の防止に関する条例」を制定しました。これは、ふん害を環境問題の一つ

犬のふん害防止 ボランティアさんの声

谷口英明さん(寺田水度坂)



鴻ノ巣山を拠点に活動し、今年で5年になります。以前に比べ、犬のふんは減っていますが、「誰も見ていないだろう」という思いから、人気のないところや暗いところにふんを放置される人もおられるようです。散歩には、袋はもちろん、尿に伴う悪臭を防ぐため、洗い流す水を入れたペットボトルの携帯もお願いします。

今後も継続して啓発活動を行っていきたいと思います。活動の輪が広がり、一人一人のマナーの向上につながると嬉しいです。市全体でふん害防止に取り組んでいければと思います。

トレードマークは緑の帽子とウインドブレーカー。ふんの回収袋を持って活動中



犬のふん害防止ボランティア募集中

市と協働で飼い主への啓発を行い、ふん害のないきれいなまちづくりにご協力いただけるボランティアを募集中です。

- ▶ **応募資格** 市民・市内に事業所を有する団体(2人以上)
 - ▶ **活動内容** 犬の飼い主への啓発活動(地域での監視、引き綱による散歩、犬のふんの持ち帰りとうん処理用具の携行、活動区域のマナー状況についての市への情報提供など)
 - ▶ **その他** 登録していただくと、認定登録書を交付し、活動に必要な用具の貸与・支給を行います
- 団衛生センターへ



飼い主さんの声



山崎 実さんとマルチーズのマルくん(久世下大谷)

ボランティアさんの活動もあり、少しずつ、ふんが減ってきているように思います。犬は大事な家族。飼い主はしっかり責任を持たないとけませんね。



吉川 武さんとビーグルのクンくん(久世下大谷)

散歩時は、ふんの始末はもちろん、おしっこもペットボトルに入れた水で洗い流しています。飼い主みんながマナーを守り、きれいなまちにしていきたいですね。

マナーを守りましょう

①犬の散歩には、ふんを持ち帰るための袋と、尿を洗い流す水を入れたペットボトルなどの容器を携行する

ふんの始末の仕方

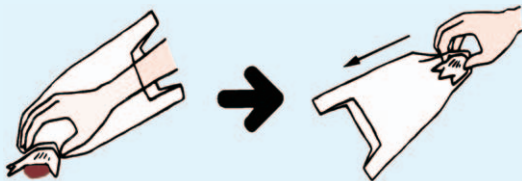

ふんの上にチリ紙をかぶせ、ビニール袋に入れ、ふんをつかむ

ビニール袋を裏返す

②持ち帰ったふんは、燃やすごみとして排出する

愛犬家のみなさまへ

犬のフンでみんなが迷惑しています
必ず後しまつして下さい
城陽市



飼い犬のふん害にお困りの人に、ふん害防止啓発看板(左)をお渡ししています。衛生センターか市民活動支援課 ☎(56)4001 まで

団衛生センター
☎(53)1400

犬のふん害防止のさらなる取り組みとして、「こんな活動をしてはどうか」「こんな取り組みであれば自治会や団体で協力できる」といった、みなさんからのたくさんのご意見をお待ちしています。

第25回城陽市緑化まつり

知ろう つくろう みどりの城陽～みどりがつなぐみんなの輪～

10月20日(日) 10:00～16:00 ※雨天決行
鴻ノ巣山運動公園 プラムイン城陽周辺
問都市計画課 ☎(56)4068

城陽市緑化まつりは10月の「都市緑化月間」に合わせて開催してきた城陽市の秋の一大イベントです。平成元年から実施し、市民団体や企業などとの「協働」による開催は今年で5年目を迎え、より充実した内容になりました。

「みどり」について知り、ふれあう一日を楽しみませんか。みなさん、お誘いあわせのうへ、緑化まつりへ、ぜひお越しください。

内容

☆展示

- 「城陽みどりのまちづくり基金」紹介
- 城陽みどりの過去・現在・未来のパネル展示
- 生きもの展示
- 森づくり活動紹介
- 環境教育に関する展示
- 企業の環境・緑化活動の紹介
- 城陽市で生産される茶の紹介

☆ものづくり・体験

- エコバッグの作成…先着100人・費用100円

- 寄せ植え教室…先着80人・費用300円
- 野山の材料を使ったネイチャークラフト…先着100人・無料
- カリンパークショップ…先着30人・無料
- 緑の相談室・剪定教室
- ハーブティブレンド体験
- 参加型ワークショップ・オブジェ

☆イベント

- ステージ発表(10:00から)
- 芝生エリアで遊ぼう
- 山背古道ミニウオーク…近鉄久津川駅(9:00集合)～鴻ノ巣山運動公園・先着30人・希望者は商工観光課 [☎(56)4019] へ電話

☆飲食

カレーライス、モロッコスープ、モロッコパン、梅春巻、梅福餅、五平餅、城陽とっぴんぐかき氷、煎茶ケーキ、ムジヌフ、綿菓子、青谷の梅製品

※駐車場が大変混雑します。城陽さんさんバスでご来場ください



▲大勢の人でにぎわう昨年のお様子



▶城陽のみどりについてのパネル展示



▶子どもと一緒に楽しめるコーナーも

募集します！
市民課
事務嘱託職員
(パート)

▼業務内容 窓口受付、証明の作成、交付など
▼資格 窓口受付業務の経験があり、パソコン操作(ワード、エクセル)ができる人
▼勤務場所 ふれあい市民サービスコーナー1(平川指月68)など
▼任用人数 1人

定期間 11月1日～平成26年3月31日
勤務日など 月～金曜日 午前8時30分～午後5時15分のうち指定する日時(1日4～7時間、週20時間未満) ※年末年始、祝日除く
報酬額 時間額800円 ※交通費別途支給
申込 9月17日(火)～26日(木)に、履歴書に写真を貼付し、市民課へ持参
問市民課 ☎(56)4025

専業主婦(夫)の年金が改正されました

年金の切り替え手続きが2年以上遅れたことがある人は今すぐ手続きを！

会社員の夫(第2号被保険者)に扶養されている妻(第3号被保険者)は保険料を納める必要はありませんが、夫が退職した場合や妻自身の年収が増えたときなどは、第1号被保険者へ切り替える手続きをして、保険料を納めなくてはなりません。この手続きが2年以上遅れたことがある人は、2年以上前の保険料を納付することができないため、保険料の「未納期間」が発生します。平成25年7月1日から、年金の切り替え手続きが遅れたために保険料が未納となつてい

る期間を、「受給資格期間」に算入することができるようになりました。

また、平成27年4月から最大10年間さかのぼって保険料を納付することができるようになります(現在でも後納制度を利用して納付できる場合があります)。これらの手続きにより、年金の受け取りが可能になったり、年金の受給額を増やすことができる場合があります。詳しくはお問い合わせください。

※妻が会社員、夫が専業主夫の場合も同様です

問国民年金保険料専用ダイヤル ☎0570(011)0500
京都府年金事務所国民年金課 ☎075(643)2547

いきいき教室～介護予防教室～

▶対象 市内在住の65歳以上の人
問各在宅介護支援センターへ

在宅介護支援センター(担当校区)	日時場所	内容
ほうゆう病院 ☎(56)1111 [寺田・寺田南]	10月3日(木) 10:30～12:00 ほうゆう病院	～元気アップ教室～ 「楽しく笑って筋力アップ」 楽しく明るい雰囲気の中で、自宅でもできる簡単な体操を学んで、筋力の維持・向上を!
梅林園 ☎(52)4533 [富野・青谷]	10月17日(木) 13:30～15:00 梅林園	
ひだまり ☎(55)5150 [久津川・古川]	10月23日(水) 13:30～15:00 ひだまり	
萌木の村 ☎(52)0091 [久世・深谷]	10月24日(木) 13:30～15:00 陽東苑	
西部 ☎(53)9500 [寺田西・今池]	10月25日(金) 13:30～15:00 今池コミセン	

要約筆記応用講座

きこえに不自由な人を書いて伝えましょう。

▼日時 9月30日(土) 午後1時30分～3時30分 ※現場実習1回を含む全9回
▼場所 福祉センター1 対象 要約筆記基礎講座を修了した人
▼定員 先着20人・要申込
問・問福祉課 ☎(56)4033 へ直接か電話

高齢者の相談コーナー

高齢者に関する相談や介護に関する心配ごと、悩みごとなどの相談を、鴻の巣会館で行っています。

また、要介護認定で要支援1・2の人、支援や介護が必要となる

高年齢者の相談コーナー

おそれの高い人(二次予防事業の対象者)のケアプランの作成も行っていきます。高齢者やその家族、地域のみなさんからの相談をお待ちしています。

▼相談日時 月～土曜日 午前8時30分～午後5時
▼場所 地域包括支援センター(鴻の巣会館内)
問同センター ☎(54)7330

ご利用ください！
交通事故相談

交通事故の被害者になつてしまった、被害者になつてしまった。こんな時は、できるだけ早く相談にお越しください。相談員が、今後の対応を丁寧にアドバイスします。

▼相談日時 毎週火・木曜日 午前9時～午後4時
▼場所 市民活動支援課相談室(電話相談も可) ※申込不要・無料
問市民活動支援課 ☎(56)4001



〔表①〕健康診査の実施内容

Table with 4 columns: 受診方法, 一部負担金, 健診項目など, 健診結果. Includes details for 40-74 year olds and specific health check items like blood pressure and cholesterol.

〔表②〕各種がん検診などの実施内容

市内に住民票のある人は年1回受診できますが、2回目以降は全額自己負担

Table with 4 columns: 項目, 対象, 一部負担金, 内容. Lists cancer screenings for colon, prostate, liver, breast, and cervical cancer, along with dental checkups.

- ※1 保健センターに直接か電話で申込
※2 これまでに市の行う肝炎ウイルス検診もしくは、それ以外でC型肝炎ウイルス検査や治療を受けたことがある人は検診対象外
※3 心臓ペースメーカーを装着している人・乳房形成(豊胸術など)をしたことがある人、妊娠中・授乳中の人は検診対象外
※4 城陽市・宇治市以外での受診希望者は保健センターに直接かお問い合わせください

病気やケガの治療に、輸血を必要としている人がたくさんいます。その輸血に使われる血液は、みなさんの「血液」により支えられ、多くの患者さんが日々救われています。医学が進歩した現在でも、輸血を人工的につくることはできません。輸



献血にご協力を お願いいたします

身体や食事に関することなどについて、保健師・管理栄養士が相談に応じます。健診結果の見方についてなど気軽に相談ください。※日程などについては、「広報じょうよう」毎月1日号8面をご覧ください 直接か電話

健康・食生活 相談

☆献血された血液の一部で、生化学検査を行いますので、健康管理にも役立ちます。結果は献血された人にお渡しします

特定健康診査(特定健診)は、メタボリックシンドローム(内臓脂肪症候群)に着目した健診です。各医療保険者によって、40〜74歳の人に対して実施されます。なお、後期高齢者医療制度に加入している人にも特定健診に準じた健康診査を実施します。(表①)参照

特定健診の結果、メタボリックシンドローム該当者・その予備群となると生活習慣の改善のきっかけとして特定保健指導を受けることとなります。(後日、市から個別通知をします)

〔費用免除制度〕 次の人は一部負担金が無料になります。 ①市民税非課税世帯の人 ②生活保護世帯の人 ③生活保護世帯の人 ④中国残留邦人などの支援給付受給世帯の人

受診前に福祉課で免除申請後、受診票の発行(1週間程度かかります)を受けてから医療機関で受診してください。 ※申請用紙は国保医療課・保健センター(56)4038

受診前に福祉課で免除申請後、受診票の発行を受け医療機関で受診してください。 ※申請用紙は国保医療課・保健センター(56)4038

健康じょうよう21 南ブロック 青谷ヘルスアップ講座 日時 10月8日(火) 午前10時〜午後1時30分

中ブロック(健康教室) 「誰でもできる!健康講座」 日時 10月10日(木) 午前10時〜午後1時30分

赤ちゃんが生まれたご家庭に助産師や保健師が家庭訪問を行っています。里帰りされている人もご利用ください。 対象 出生後おおよそ1カ月までの赤ちゃんとそのお母さん

赤ちゃんが生まれたご家庭に助産師や保健師が家庭訪問を行っています。里帰りされている人もご利用ください。 対象 出生後おおよそ1カ月までの赤ちゃんとそのお母さん

保健センターからのお知らせ 問(55) 1111 実施期間 10月31日(木)まで

特定健康診査・健康診査 実施期間 10月31日(木)まで

各種がん検診など 実施期間 10月31日(木)まで

Table: 山城北保健所管内の小児救急医療体制. Columns: 曜日, 病院名, 時間帯. Lists emergency services at 宇治徳洲会病院 and 田辺中央病院.

療課にあります) 次の人は受けられます: ①職場などで健診(検診)の機会がある人 ②今年度城陽市国保医療課で申し込んだ人間ドック・高齢者人間ドックで、がん検診に相当する検査を受けられる人

べよう」 対象 青谷校区在住の人 定員 先着20人 費用 無料 講師 ヘルスマイト城陽 持ち物 健康手帳(お持ちでない人には、当日お渡しします)・エプロン・三角巾・タオル・筆記用具

難病相談 (膠原病) 日時 10月9日(水) 午後1時〜3時30分 場所 山城北保健所 綴喜分室 内容 京都第一赤十字病院 糖尿病・内分泌・リウマチ科 部長 福田 互

氏による個別相談と指導・助言 対象 膠原病(全身性エリテマトーデス、慢性関節リウマチ、強皮症、多発性筋炎など)およびその疑いがある人やその家族 定員 6人 開催日 9月17日(火)から山城北保健所(21)2911へ電話

秋の全国交通安全運動

「京の秋 マナーと
ゆとりで 事故はなし」
9月21日(土)～30日(月)
交通事故死ゼロを目指す日
9月30日(月)

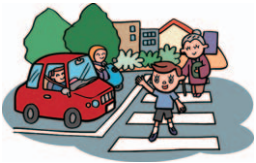

記録の残る昭和43年以降、毎日、全国のどこかで交通死亡事故が発生しています。交通ルールを遵守し、正しい交通マナーを実践しましょう。

▶**運動の基本** 子どもと高齢者の交通事故防止 ▶**運動重点** 夕暮れ時と夜間の歩行中・自転車乗用中の交通事故防止(特に、反射材用品などの着用の推進および自転車前照灯の点灯の徹底)、全ての座席のシートベルトとチャイルドシートの正しい着用の徹底、飲酒運転の根絶、二輪車の交通事故防止
岡まちづくり推進課 ☎(56)4027

市道の路面性状調査のお知らせ

市道の維持管理を効率的に行うため、車両からのカメラ撮影による舗装の調査を行います。



▲計測車両

▶**日程** 9月下旬の9:00～17:00 ▶**場所** 市内全域
岡土木課 ☎(56)4072

防災製品の使用について

住宅火災による死者を減らすには、住宅用火災警報器の設置と併せて、火災の発生を防止することや、万が一発生した際にも拡大させない環境づくりが必要です。

布製品を燃え難くした防災物品の寝具やカーテン、衣類などを使用し、家や家族を火災から守りましょう。

岡消防本部 ☎(54)0115



ガソリンなどの危険物の貯蔵・取り扱いに、ご注意を!

岡消防本部 ☎(54)0115

ガソリンなどの危険物の貯蔵・取り扱いによる事故が発生しています。ガソリンは引火点が低く、静電気の火花でも引火するなど、取り扱いを誤ると大きな事故につながります。次の留意事項を守りましょう。

- ガソリンを取り扱っている周辺で、火気や火花を発生する機械器具を使用しない
- 静電気による着火を防止するため、ガソリンなどは金属製容器に貯蔵する



▲ガソリンの貯蔵に適した容器(金属製容器であることが必要)



▲ガソリンの貯蔵に適さない容器(樹脂製容器は火災の危険性が高い)



- ガソリン容器から可燃性蒸気が流出しないように容器は密栓する
- 夏期はガソリンの温度が上昇し、蒸気圧が高くなる可能性があるため、直射日光の当たらない通風・換気の良い場所で貯蔵・取り扱いをする
- ガソリンなどの取り扱いの際には、開口前の圧力調整弁の操作など、取扱説明書などに書かれた容器の操作方法に従い、こぼれ・あふれなどがないように注意する

市と株サイネックスが官民協働事業で作成し発行した「市民手帳くらしのガイド」電子書籍版の配信を開始しました。パソコンやスマートフォンなどで利用できます。

『市民手帳くらしのガイド』電子書籍版の配信を開始!

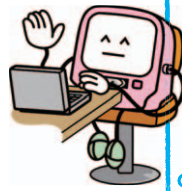

合あり ▼**利用料** 無
料(通信料は利用者負担となります)

☆内容は、ご家庭に配布した冊子と同じです



▲市民手帳くらしのガイド

▼**対応端末** パソコン、タブレット端末、スマートフォン
▼**利用方法** 城陽市ホームページトップ画面左側にあり「市民手帳くらしのガイド」が届いていない場合は、ご連絡ください。
岡市民活動支援課広報係 ☎(56)4051

**教育委員会
9月定例会**



▼**日時** 9月27日(金) 9時～12時
○委員協議会:午後1時から
○定例会教育委員会:午後2時から
▼**場所** 市役所寺田分庁舎別館会議室
▼**その他** 議案により非公開となる場合があります。また、会議開催日

▼**日時** 9月27日(金) 9時～12時
○委員協議会:午後1時から
○定例会教育委員会:午後2時から
▼**場所** 市役所寺田分庁舎別館会議室
▼**その他** 議案により非公開となる場合があります。また、会議開催日

①自転車は、車道が原則、歩道は例外
②車道は左側を通行

自転車安全利用5則

③歩道は歩行者優先で、車道よりを徐行
④安全ルールを守る:
・飲酒運転・二人乗り
・並進の禁止、夜間はライトを点灯、交差点での信号遵守と一時停止・安全確認
⑤子どもはヘルメットを着用

岡まちづくり推進課 ☎(56)4027



クリーン倶楽部
城陽に登録
しませんか

ごみのない
美しいまちに!

**『府政を見る会』
に参加しませんか**

▶**日時** 9月26日(木) 8:30～16:30(予定) ▶**内容** 府埋蔵文化財調査研究センターおよび府議会の傍聴 ▶**対象** 市内在住の人※子ども同伴不可 ▶**定員** 先着15人 ▶**費用** 無料 ※昼食代実費
申・岡9月20日(金)17:00までに、選挙管理委員会 [☎(56)4008] へ電話

**市政広報番組を放送中
「FMうじ」88.8MHz(メガヘルツ)**

番組内容	放送時間帯
☆ 城陽パープルタイム (城陽市広報番組) 市からのお知らせなど	毎週月曜日40分番組 (16:00～16:40)
☆ 耳よりガイド (FMうじ・情報番組) 市からのお知らせなど	毎週月～金曜日 1日3回10分番組 (8:50・12:00・17:50)
☆ 特別番組 市のイベントなどの 中継番組	放送日時(未定)

①ラジオの受信バンドをFMに切り替え、周波数(チャンネル)を88.8MHzに合わせてください ②ラジオに付いているアンテナを伸ばし、方向を変えて良く聴こえる所を探してください ③建物内では電波が届きにくくなりますので、東側の窓(送信アンテナのある方向)に近づけてください

岡FMうじ放送 ☎(24)8818、市民活動支援課広報係 ☎(56)4051

市民活動支援センター

☎(55)1030、Fax(55)1165
※月～水曜日は休み

『市民活動支援センター講座』 こころに響く写真術

チラシやポスター作りで重要なポイントは、「どんな写真を使うか」ではないでしょうか。

この講座では、パッと目を引く写真、印象に残る写真の撮り方を学びます。実技も予定していますので、ぜひカメラ持参でご参加ください。

▶日時 9月19日(木)18:30～20:30 ▶場所 寺田コミセン ▶対象 市民活動に関心のある人・団体 ▶定員 20人 ▶費用 無料 ▶講師 京都新聞社 写真映像担当記者 坂本佳文氏 ▶持ち物 デジタルカメラ(なくても可)

☎電話かファクス※電話は木～日曜日のみ受付

～ご利用ください～

市民活動情報サイト

このサイトでは、市民活動支援センターに登録されている団体の情報を閲覧することができます。



また、団体の紹介やイベントの告知など、情報発信のツールとしても、ご利用いただけます。

▶アドレス <http://joyo.genki365.net/> ▶掲載内容 市民活動支援センターからのお知らせ、市民活動団体の紹介、イベントの紹介、ボランティアの募集

ぱれっとJOYO ☎(54)7545・Fax(55)5601

☆みんなでパープルリボン & ホワイトリボン作品づくり

国の「女性に対する暴力をなくす運動」の一環として、市では11月10日(日)～24日(日)に、ぱれっとJOYOギャラリー「アートofパープルリボン&ホワイトリボン展」を開催します。パープルリボン・ホワイトリボンをモチーフにした市民の作品などを展示します。

これは、女性に対する暴力を許さない社会をめざして、「パープルリボン運動」「ホワイトリボン運動」を広める事を目的とします。運動への賛同をカタチにできる『みんなで作品づくり』に参加しませんか？

①シンボル作品のパーツづくり
「テーマ」光をつたえる
開催期間中に展示する、城陽市の「女性に対する暴力をなくす運動」オリジナルシンボル作品のパーツを、みなさんと一緒に制作し、企画・制作者が組み合わせて一つの作品にします。
パーツ制作時間は5分程度で、その場で誰でも簡単に制作できます。



▲ガラスアート

ぱれっとJOYOを「パープルリボン」と「ホワイトリボン」で彩りませんか。



パープルリボン運動

世界を子どもや暴力の被害者にとってより安全なものとすることをめざす運動



ホワイトリボン運動

女性への暴力を選ばない男性たちの意志のシンボルマークであり、女性への暴力をなくすために男性が主体的に取り組む運動

▼制作期間 9月23日(祝)～10月30日(水)
▼制作場所 ぱれっとJOYO
▼その他 制作に必要なものはこちらで用意しています
▼企画・制作 K+キッズ商会 こたやん
◎サークル・市民活動団体・企業など、組織で取り組みをしていただける場合は、こちらから出向きますので、電話でご連絡ください
②ガラスアート教室
ぱれっとJOYOの窓に、「パープルリボン・ホワイトリボン」をモチーフにした、ガラスアートをみんなで制作します。
※展示期間は11月10日(日)から
▼制作日時 10月19日(土)・23日(水)午前10時～11時30分
▼講師 日本ガラスアート協会認定インストラクター 小田真弓氏
▼定員 先着15人
▼費用 1,000円(自宅用のガラスアート材料費)
[申込み希望日、氏名(ふりがな)、住所、電話番号を明記しファクス、または直接か電話

■日程 11月3日(祝)19:00キックオフ

▶集合 市役所東玄関前(15:00出発)※変更の場合あり ▶場所 ノエピアスタジアム神戸(ピジターシート) ※スタジアム内でバスの乗降ができないため、スタジアムまで若干の徒歩を要します。あらかじめご了承ください ▶対象 市内在住・在勤の人 ▶定員 40人※多数の場合抽選 ▶費用 1,500円(チケット代含む。未就学児は保護者1人につき1人まで無料)※当日徴収 ▶その他 1通につき5人まで申込可。往復の乗車を条件とする
☎10月11日(金)必着で、『11月3日アウェーゲーム応援バスツアー希望』(メールの場合は表題に明記)、代表者の郵便番号・住所(在勤の場合は勤務先名とその住所も)・氏名(ふりがな)・年齢・電話番号(緊急連絡先)、参加者全員の氏名(ふりがな)・年齢(学年)を明記し、城陽市教育委員会 文化体育振興課「京都サンガF.C. アウェーゲーム応援バスツアー」係 [〒610-0121寺田樋尻45-26、メール: sanga@city.joyo.lg.jp]へメールか往復ハガキ、または直接

注意事項

・往復ハガキの場合…返信面に代表者の宛先を明記してください
・メールの場合…結果を返信メールで通知しますので、迷惑メール防止などの設定をしている場合は、設定の解除または sanga@city.joyo.lg.jp のドメイン指定を行ってください
・直接の場合…抽選結果をお知らせする返信用ハガキを持参してください(メールで返信希望の場合は不要)
※締め切り後10日を過ぎても返信がない場合は、お問い合わせください

☎文化体育振興課 (56)4048

京都サンガF.C. アウェーゲーム応援バスツアー

【対戦】ヴィッセル神戸



©1995 KYOTO PURPLE SANGA CO.,LTD. ©1995 KYOTO.F.C.

募集します

「高齢者・障がい者にやさしいお店、サービス」協力店



ますます高齢化が進むと見込まれるなか、日常生活を維持していくには、さまざまなサ

ービスが必要です。そこで、在宅の高齢者や障がい者の生活を日常的に支えていくことのできる、宅配や訪問などの民間サービス(お店)の情報を集め、ホームページで公開していく予定をしています。
該当するお店、またはサービスなどで掲載希望のある場合は、9月30日(月)までにご連絡ください。

- 【募集内容】
○飲食の出前
○配食(弁当)サービス
○※容器に入りお皿に盛り直しの必要がないもの
○食材・飲料などの宅配
○電気店
○日用品店
○クリーニング・ふとん丸洗い
○洗濯代行
○訪問美容・理容室
○介護タクシー
○家事代行
○シルバークア
○お墓参り・掃除代行

Information box for service providers. Includes a logo for '江東' (Edo) and details for a service center in Chiryu City. Address: 130 Chiryu City, Miyako-cho. Phone: 0774-54-7330. Hours: 8:30-17:00. Days off: Sundays. Services include: 調理、丼物等 (Cooking, bowls, etc.), 宅配・無料 (Delivery, free), 単品小額の注文も可 (Single item, small order, also OK), 印刷物の複製も対応 (Reproduction of printed materials also OK), 店舗は問い合わせてください (Please contact the store).

Life is beautiful 2013

カップリングパーティー

2013

今年は総勢300人のカップリングパーティー!!
素敵な出会いを求めてみませんか!

▶日時 11月30日(土)13:30~19:30 ▶場所 鴻ノ巣山運動公園※近鉄寺田駅から現地まで貸し切りで、無料シャトルバスがでます

▶内容 お見合いパーティー(立食形式)☆体育館でパーティー後、TWINKLE JOYO会場で試験点灯・フリートーク ▶対象 城陽市に興味・関心を持つ未婚の成人男性・女性※学生を除く ▶定員 男女各150人 ▶費用 5,000円(食事代ほか)

11月17日(火)~10月31日(木)に、①氏名 ②性別 ③生年月日 ④年齢 ⑤住所 ⑥自宅電話番号 ⑦携帯番号 ⑧メールアドレス ⑨職業 ⑩勤務先名を明記し、城陽商工会議所 [Fax(52)6769、Eメール: joyoyeg@kyo.or.jp]へメールまたは所定の用紙をファクス※所定の用紙は、城陽商工会議所ホームページからダウンロード可 園城陽商工会議所 ☎(52)6866



▼期間 9月15日(日)~10月31日(木)※いも株がなくれば終了
▼料金 3株750円 ※30株以上は要予約
▼園地 JA京都やましろ農協城陽支店 ☎(52)5131※土・日曜日、祝日を除く午前9時~午後4時30分

~クリのような甘さでおいしい~



OPEN
あらず観光
いも掘り農園



やましろ農産物直売所フェア



山城地域の23の直売所が連携して、スタンプラリーとイベントを実施します。秋の味覚を求めて、直売所巡りはいかがでしょうか。直売所レシピコンテ

▼期間 11月30日(土)まで ※レシピコンテストも開催!
▼期 11月30日(土)まで ※レシピコンテストも開催!
▼期 11月30日(土)まで ※レシピコンテストも開催!
▼期 11月30日(土)まで ※レシピコンテストも開催!

【観光いも掘り農園地図】

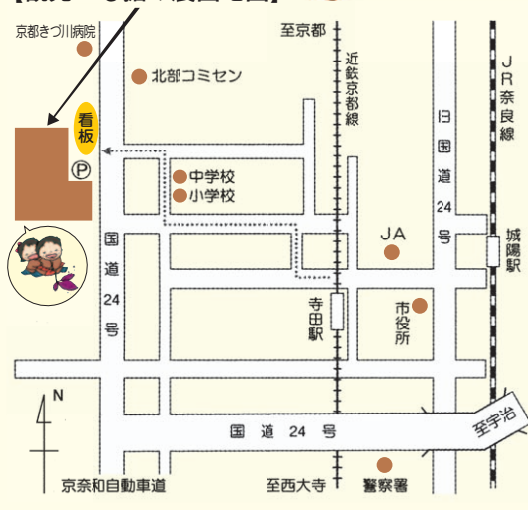

▼期間 11月30日(土)まで ※レシピコンテストも開催!
▼期 11月30日(土)まで ※レシピコンテストも開催!
▼期 11月30日(土)まで ※レシピコンテストも開催!



あまーい イチジク収穫中!



市観光協会に併設されている「ショップ五里五里の里」にて発売中。
▶営業時間 9:00~17:00
▶定休日 毎週火曜日
園観光協会 ☎(56)4029

10月1日(火)から、図書館2階カウンター前に除籍済雑誌のリサイクルコーナーを設置します。ご自由にお持ち帰りください。※タイトルや号数などのお問い合わせにはお応えできません。ご了承ください。◎昨年度の特設会場での、リサイクルデーは行いません

☆アートギャラリー 2013を開催 9月19日(木)~29日(日)午前10時~午後5時(最終日は午後4時まで)。入場は閉館の30分前まで。▼場所 五里ごり館(歴史民俗資料館)、文化パルク城陽内スロープ ▼内容 入賞・入選作品および審査員賞

イベント・講座

文化協会 ☎(55)1210

【市民教養講座】和太鼓教室

▶日時 9月28日(土)、10月12日(土)13:30~15:00 ▶場所 北部コミセン ▶定員 20人※多数の場合抽選 ▶費用 1,000円 ▶講師 和太鼓連盟 北村 多喜雄氏 ▶持ち物 タオル、お茶 ☆動きやすい服装で 9月20日(金)必着で、往復ハガキに住所、氏名、電話番号、年齢、「和太鼓教室」と明記し、〒610-0121寺田樋尻48-19 城陽市文化協会へ郵送 ※返信用ハガキには申込者の宛先を明記

働く女性の家 ☎(55)1002

①センスアップセミナー

「美と健康・癒やしのスペシャリストに!」 ▶日程 10月3日・10日・17日のいずれも木曜日 10:30~12:00 ▶定員 先着15人 ▶費用 無料 ▶講師 高橋恭子氏 園直接か電話

②技術取得講座

「ラッピング基礎講座」

~基本・心得、紙・リボンの扱い方~ ▶日程 10月16日~12月18日の毎週水曜日 ※全10回 19:00~20:30 ▶定員 15

人※選考により決定 ▶費用 4,000円(材料費、テキスト代) ▶講師 梶村恵子氏 9月27日(金)必着で、往復ハガキに申し込みの動機、住所、氏名、年齢、職業、電話番号、託児希望者(6カ月~就学前)は「◎託児あり」としてお子さんの氏名・年齢(○才○カ月)・性別を明記し、〒610-0111富野東田部70-1 働く女性の家へ郵送 ①②いずれも ▶場所 働く女性の家 ▶対象 市内在住・在勤の女性

国際交流協会 ☎(57)0713・Fax(57)0714

【受講者募集】韓国語講座(初級)

①朝コース ②夜コース ▶日程 ①10月18日~11月22日の毎週金曜日 ※全6回 10:00~11:30 ②9月25日~10月30日の毎週水曜日 ※全6回 19:00~20:30 ▶場所 国際交流協会 ▶対象 ハングルが少し読める人 ▶定員 ①②各24人※多数の場合は協会会員を優先し抽選 ▶費用 ①②いずれも…会員2,000円・一般5,000円※お持ちでない人は、テキスト代2,100円別途 ▶講師 韓国語を母国語としている人(ネイティブスピーカー) ▶締切(必着) ①10月11日(金) ②9月20日(金) ※締切を過ぎても定員に達していない場合は締切後も受付可 園講座・コース名、住所、氏名(フリガナ)、

電話番号、会員・入会希望・一般の区分を明記し、城陽市国際交流協会 [〒610-0121寺田西ノ口7-4西邦ビル2階、Eメール:gogaku@jia.jp]へメール、ファクス、往復ハガキ(返信用には申込者の宛先を明記)または直接

梅の郷青谷づくり事務局 ☎・Fax(56)5124

①キノコ観察会に参加してみませんか

▶日程 9月22日(日)ヴィラ城陽前9:30集合(駐車場あり)・12:00解散※雨天中止 ▶場所 松尾の小道~高塚林道周辺 ▶定員 先着20人 ▶費用 1家族500円(保険料、資料代) ▶講師 大同大学教授 久田晴生氏 ▶服装 白っぽい服装(長袖・長ズボン)、歩きやすい靴 ▶持ち物 帽子、軍手、タオル、お茶、キノコを入れる袋、あれば虫メガネ

②里山ウオーク

~丸山古墳群から水晶岩を巡る~

▶日程 10月5日(土)ヴィラ城陽前9:30集合(駐車場あり)・14:00解散※小雨決行 ▶コース ヴィラ城陽前~丸山古墳群~鍵ヶ谷林道~水晶岩 ▶定員 先着20人※中学生以上 ▶費用 500円(保険料、地図代) ▶服装 山歩きできる服装、濡れてもよい靴 ▶持ち物 帽子、軍手、タオル、弁当、お茶 園①9月20日(金)10:00までに ②10月2日(水)10:00までに、同事務局へ電話かファクス

秋からのシャコバサボテンの育て方

11月から12月にかけて開花するシャコバサボテンを上手く咲かすためには秋からの育て方が重要です。



☆芽摘みと屋内への取り込み

シャコバサボテンの花芽は9月下旬から10月下旬にかけて形成されます。この時期に葉先に新芽が出ていると花芽が形成されない...

☆短日処理で開花を促す

シャコバサボテンの開花には、温度と昼間の長さが関係しており、最低気温が15℃以下、昼間の長さが12時間以下になると花芽が形成されます...

☆花が終わったら株を休ませる

花が終わった1月以降は、シャコバサボテンは休眠期間に入りますので、屋内の明るい場所に置きます。水やりは、月に2〜3回に抑え、乾燥させた状態で管理します。

詳しいことは、緑の相談員にお尋ねください。

緑のワンポイント・アドバイス

都市計画課 (56)4068

Table with 3 columns: 種目 (Sports), 日程 (Schedule), 場所 (Location). Includes activities like Family Badminton, Soft Volleyball, and Table Tennis.

陽寿苑祭 園(55)1017

Table with 2 columns: 日時 (Date/Time), 内容 (Content). Lists festival events from October 2nd to 5th.

第42回市民ソフトテニス大会 (個人戦ダブルス) ①男子・女子総合の部、シニア男子・女子の部、ジュニア男子・女子の部 (小学生) ②ファミリーの部

日程 ①:10月6日(日)・②:10月27日(日) いずれも午前9時から※①雨天時10月13日(日) 場所 木津川河川敷運動広場

市民総体 剣道大会 10月20日(日) 午前8時30分受付 時間会式 場所 市民体育館

第20回城陽秋季テニストーナメント (ダブルス) 10月13日(日) 女子の部:10月20日(日)※

第5回自然のふれあい登山 10月19日(土) 市役所正面玄関前 午前7時発

「野の花」10周年記念講演 暮らの中の「野」の健康うつ病や心の悩みなどの気づきと配慮

「掃除講習会」参加者募集 府立洛南病院院長 山下俊幸氏 ※申込不要

0歳児さん! あつまれ〜 広げよう!! 子育ての輪 10月9日(水)10:00~11:30

南山城水害60年シンポジウム 開催のお知らせ 今年、昭和28年の南山城大水害から60年

自衛官等募集案内 ①防衛大学校学生一般(前期) ②防衛医科大学校学生 ③看護学生

「野の花」10周年記念講演 府立洛南病院院長 山下俊幸氏 ※申込不要

自衛官等募集案内 ①防衛大学校学生一般(前期) ②防衛医科大学校学生 ③看護学生

インフォメーション

☎…問い合わせ ☎…申込方法
※詳しくはそれぞれへお問い合わせください

宮公署なお

第33回 五里²のさとクラフトフェスタ

“五里五里の里”城陽に、実りの季節を彩るオンラインの手作り作品が集結します。
▶日時 9月28日(土)10:00~16:00※雨天決行 ▶場所 文化パルク城陽 ▶内

容 ○手作り作品の展示・即売 ○体験・体感教室 ○青空コンサート ○おこめプロジェクト(被災地支援)…2合のお米を袋につめ、メッセージを添えて本部までお持ちください。※保育あり(1時間200円) ☎五里²のさと手づくりの会 長澤氏 ☎080(5709)4319

ピヨピヨくらぶ ~幼稚園で遊びませんか?~

▶日時 9月20日(金)、10月12日(土) 10:00~11:30
▶場所 白鳥幼稚園 ▶対象 幼稚園就園前の親子 ▶定員

城南地域職業訓練センター		☎(46)0688				
講座名	期間	曜日	時間	回数(回)	定員(人)	受講料(円)
<パソコン講座 一般コース>						
資格取得演習講座 エクセル初級	10/20~11/24	日	13:00~15:30	6	20	15,000
<パソコン講座 初心者コース>						
ワード応用(デジカメ編)☆	10/28~11/1	月・水・金	9:30~12:00 13:00~15:30	6	16	7,500
☆印は教材費別途 ☎各講座の開講日の1カ月前から来館(受講料持参)						

主に健康食品の送りつけ商法のトラブルが増加しています。この商法に利用されている代金引換配達サービスは、宅配業者だけでなく、郵便局においても「代金引換郵便物」「代金引換ゆうメール」「代金引換ゆうパッ

くらしの110番 代金引換郵便物による送りつけ商法

の110番

先着30組 ☎開催日の3日前までに白鳥幼稚園☎(54)2800へ電話

城南勤労者福祉会館 ☎(46)0688

- ①ちぎり絵教室 ▶日時 10月17日~平成26年3月20日の毎月第3木曜日 10:00~12:00 ▶定員 先着25人 ▶受講料 3,600円 ※教材費別途
- ②生け花を楽しむ教室 ▶日時 10月19日~平成26年3月15日の毎月第3土曜日

消費生活センター ☎(56)4052

- 10:00~12:00 ▶定員 先着20人 ▶受講料 3,000円 ※教材費別途
- ③海外旅行のための英会話教室 ▶日時 10月18日~平成26年3月14日の毎週金曜日 10:00~12:00 ▶定員 先着30人 ▶受講料 16,000円 ※教材費別途
- ①②③いずれの教室も ▶対象 府内在住・在勤の人



ク」などの名称で提供されています。これらの代金引換郵便物をいったん受け取ると、その後の代金返還の申し出には応じてもらえませんので、安易に受け取らないようにしましょう。トラブルにあわないためには、受取人本人が注文したものがどうか、差出人や商品名を確認してから受け取ることです。注文したものがどうか不明の場合は、「受取保留」とし、持ち帰ってもらいましょう。保管期間は配達日翌日から7日間です。注文していない場合は「受取拒否」をしましょう。

☎開講日の1カ月前から来館 ※③のみ9月19日(木)から

伝言板

<募集> ■ちびっこ(子育てサークル) 毎週木曜日 10:30~11:30 北部コミセン ※0歳~未就園児対象 立石☎090(4644)9875 ■ピアノサークル スリーコード 毎月第4日曜日 10:00~12:00 北部コミセン ※初心者歓迎 相澤☎(53)6848

コミセン

北部コミセン ☎(55)1001 FAX(56)6032 〒610-0101 平川広田67	
社会保険・労務相談 10月9日(水)13:30~16:00 ※1人30分程度 社会保険労務士 小林一郎氏	先着5人・無料 ☎9月17日(火)10:00から来館か電話
趣味教養講座 てまひまの会 ~50歳からの美しい姿勢と歩き方~ 10月10日(木)10:00~11:30 中井真実氏	抽選30人※50歳以上対象(男性歓迎)・無料 ☎9月17日(火)9:30に来館抽選
南部コミセン ☎(55)1002 FAX(56)6040 〒610-0111 富野東田部70-1	
大人の卓球 9月22日(日)9:30~11:30 卓球協会会員 中尾貞夫氏	※18歳以上対象(初心者歓迎) 上靴、お茶持参 申込不要・無料
初めての英語 ~歌とリズムに合わせて親子で英語に親しもう~ 10月4日(金)10:00~11:00 石田 香珠実氏	先着17組※1歳半~3歳児とその保護者対象・無料 ☎来館か電話
朗読講座~はじめよう朗読~ 10月6日(日)・20日(日) ※全2回 13:30~15:00 馬場精子氏	先着20人※2回参加できる大人対象・資料代実費 ☎来館か電話
カラオケ教室 ~新譜初心者レッスン、演歌とポップス曲~ 10月13日(日)13:00~15:00 林 幹夫氏	先着50人※18歳以上の女性対象 ・参加費20円程度(テキスト代) ☎来館か電話
卓球大会 ダブルス 10月20日(日)9:00~16:00 ※組み合わせは抽選 中尾貞夫氏、中村徹雄氏	先着50人※18歳以上対象(初心者歓迎。学生不可) 参加費600円(昼食代ほか) ☎10月6日(日)までに来館か電話
芸術の秋!『文化まつり・図書室まつり』展示コーナー作品募集 市民の作品(菊花・絵画・写真・手芸・書道など)を1点から受付 ◎展示期間…11月9日(土)13:00~17:00・10日(日)9:00~15:00 ☎10月20日(日)までに来館か電話※この時点での作品提出は不要	
今池コミセン ☎(56)0525 FAX(56)6041 〒610-0117 枇杷庄知原15-1	
今池校区グラウンドゴルフ大会 (兼コミセン交流グラウンドゴルフ大会選考会) 9月28日(土)9:00~12:00 ※雨天翌日 今池小学校グラウンド	先着50人※今池校区在住の人対象 無料 ☎来館か電話
ディスコン教室~ニュースポーツを楽しもう~ 9月29日(日)13:30~15:30 今池ディスコンクラブ	先着15人・無料 ☎来館か電話
親子ふれあい広場 ※全4回 10月17日・24日・31日、11月7日のいずれも木曜日 10:30~11:30 子育て支援隊あっとまーく	先着15組※2~5歳の子とその保護者対象・無料 ☎来館か電話

◆申し込みや問い合わせは、各コミセンへ 【開館時間】 9:00~21:00(申込は17:00まで) 【9月の休館日】 ○北部・南部・今池・東部・青谷コミセン…月・祝 ○寺田コミセン…17日(火)・18日(水)・24日(火)・25日(水)・30日(月)

東部コミセン ☎(55)7858 FAX(56)6037 〒610-0121 寺田正道152	
図書室絵本講演会~親子で絵本を楽しもう!~ 10月2日(水)10:30~11:30 花田睦子氏	※乳幼児とその保護者対象 申込不要・無料
健康講演会「関節リウマチってどんな病気?~古い病気への新しい考え方と対応~」 10月5日(土)13:30~15:00 京都第一赤十字病院 福田 互氏	申込不要・無料
青谷コミセン ☎(53)8273 FAX(56)6042 〒610-0114 市辺五島7-1	
ヘルスアップ講座~経絡のツボ押しで元気アップ~ 9月20日、10月11日、11月8日、12月6日、平成26年1月10日、2月7日のいずれも金曜日 ※全6回 10:00~12:00 坂尾貴子氏	先着20人 無料 ☎来館か電話
秋の食材満載クッキング(栄養と料理の講座) ~アクティブエイジング積極的に年齢を重ねよう~ 9月25日(水)11:00~13:00 杉本 敏氏	先着18人・材料費1,000円 ☎9月17日(火)から材料費を添え来館
甦れ青春!フォークギター教室(初級) 10月2日(水)・9日(水)・16日(水)・23日(水)・31日(木) ※全5回 10:00~12:00 芳賀富久氏	先着12人※ギター持参できる人対象(ギターを持っていない人は要相談)・参加費200円(資料代) ※当日徴収 ☎来館か電話
わらべ歌で子育て孫育て(秋冬編) 10月17日(木)10:30~11:30 奥 朗子氏	先着親子15組・無料 ☎9月18日(水)から来館か電話
寺田コミセン ☎(55)0010 FAX(55)0197 〒610-0121 寺田今堀1	
バッタとり~木津川べりの昆虫採集~ 9月29日(日)9:00(木津川河川敷運動広場駐車場集合)~12:00 上田員也氏	先着30人 無料 ☎来館か電話
食の安全教室~うま味の秘密~ 10月5日(土)13:30~15:00 山田幹夫氏 ※参加記念品あり	先着40人 無料 ☎来館か電話
特産品講座 味付けおこわ、ニラ玉 さつまいものリンゴ煮ほか 10月8日(火)10:00~13:00 金井夏子氏	先着16人 材料費600円 ☎材料費を添え来館
手芸教室~指編みポシットをつくる~ 10月10日(木)13:30~15:30 今中照代氏	先着15人・材料費500円 ☎材料費を添え来館
文化教養講座~ミホミュージアムへ行く~ 10月17日(木)9:30~17:00 ※市のバス利用	抽選25人・参加費2,500円(入館料、昼食代ほか) ☎9月15日(日)9:10に参加費を添え来館抽選 ※1人につき2枚
ふれあい クリーン&ウォーキング ~美化ボランティアに参加しませんか~ 文化パルク城陽周辺の美化作業 10月19日(土)10:00正面玄関集合(受付9:40から)~12:00 ※終了後、花土の入れ替えを行います	先着50人 無料 ☆参加記念品あり ☎来館か電話

休日急病診療所 ☎(55)1112 ▶場所/保健センター内(歯科は宇治市休日急病診療所 ☎(39)9430) ▶受付時間/9:50~11:30・13:00~16:30 ※日曜日・祝日のみ

蛇口からそのまま飲める 安くて安全 おいしい城陽の水道水