



市の木 梅  
市の花 花しょうぶ  
市の鳥 しらさぎ



平成26年(2014年)

No.1502

発行 城陽市 ☎52-1111 FAX56-3999 (城陽市寺田東ノ口16・17) 毎月1・15日 編集 秘書広報課☎56-4051

城陽に幸せを  
じょうりんちゃんが福市長に就任しました



去る4月1日、城陽イメージキャラクター「じょうりんちゃん」が住民登録を行い、その後、奥田敏晴市長から「福市長」の辞令を受けました。福の文字には「城陽市にハッピーを呼び込んでほしい」という願いがこもっており、奥田市長は「城陽の知名度アップのためにもがんばってもらいたい」と期待の言葉を。

今後、さまざまなイベントへの参加など活動を行っていきます。

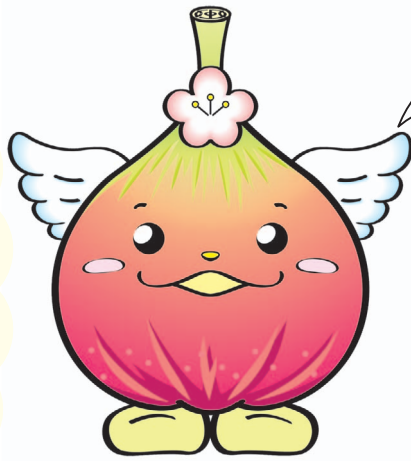

みなさんこんにちは、城陽市福市長のじょうりんちゃんです。ゴールデンウィークまっただ中。予定はもう決まっていますか？遠出もいいですが、市内にも楽しめるおすすめのスポットがありますよ。福市長のじょうりんちゃんがこの季節にピッタリのスポットをご紹介します。

城陽の新スポット！  
「府立木津川運動公園」

3月に開園し、城陽の新たなスポットに仲間入りした「府立木津川運動公園」。この公園は約11ヘクタールのとても広い公園です。公園の真ん中には、南北約130メートル、東西約100メートルの思いっきり体を動かせそうな「大芝生広場」。また、公園の西側の「ちびっこ広場」には、2基の「ザイルクライミング」と呼ばれる大きな遊具が設置されており、子どもたちに大人気です！

また、公園内には「森守クラブ城陽」が植樹した木をはじめ、果樹園やピオトープなども設置され、自然を感じることもできます。

▶開園時間 9:00~17:00 ※木曜日休園 ▶費用 無料 駐車場あり(無料) ▶アクセス JR長池駅北出口から東へ徒歩約5分  
園府立木津川運動公園管理センター☎(66)6022

身近な観光スポットを紹介！  
ゴールデンウィークのおでかけに  
じょうりんちゃんが

最長140メートルのローラーライダーはスピード感がたまらないです



新緑の鴻ノ巣山と  
レクリエーションゾーンでゆっくりと

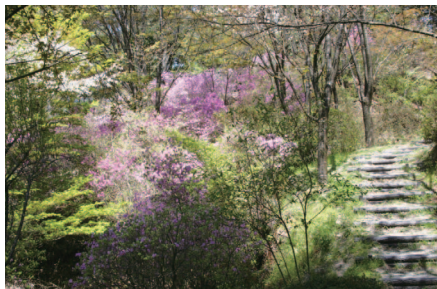

新緑が美しい5月の鴻ノ巣山は、ハイキングには最適。マツやコナラなどが連なる散策路は、案内標識や階段が整備されていて、子どもでも安心。標高は約118メートルの小さな山なので、バードウォッチングや自然観察をしながら、家族で散策を楽しんでみてはいかがでしょうか。また、展望台からは市内を一望できますよ。

散策路は、鴻ノ巣山運動公園のレクリエーションゾーンへつながっています。バンクーバー岩や慶山ロックヒルの岩場、長さ約140メートルのローラーライダーは子どもたちに大人気。散策路を登って、アイリスイン城陽でランチを食べて、公園で遊んで汗をかいた後は、プラムイン城陽の浴場でゆっくり疲れをとるのはいかがですか…。



大きなザイルクライミングは高さ10メートル以上あり迫力満点です

未来へ...

「目に青葉 山ほととぎす 初鰹」新緑の美しい季節になって参りました。みなさま方におかれましては、ご健勝にてお過ごしのこととお喜び申し上げます。私は、公約の一つに「対話でつくるまちづくり」を掲げています。できるだけ多くの機会に出かけ、市民のみなさまと直接お会いし、生の声を聞かせていただき、できるものは政策に反映していきたいと考えています。もちろん、法律とか財政

等々の理由でできないものもたくさんありますが、市井でも気安くお話しただけなら幸いです。私は「光る物すべてが黄金ではないけれど、笑顔はすべて黄金だ」(斉藤茂太氏)の言葉が大好きで、市職員にも心掛けるよう指示しています。今後とも、市民のみなさまの笑顔が溢れるまちづくりを目指してまいります。昼夜の温度差が殊のほかきつい季節です。風邪などをひかれないようご注意ください。

市長 奥田敏晴

城陽の特産品花しょうぶ  
花の小径で



一面紫に染まる花しょうぶ畑。花の小径ではカキツバタなど見ることができます

城陽は豊富な地下水を利用して、カラーやカキツバタ、ハナハスなどの湧水花きの栽培が盛んです。中でも市の花である花しょうぶは、静岡や愛知などと並んで、日本有数の産地に数えられるほど。この城陽が誇る美しい花々を觀賞していただく場所として観音堂の「花の小径」があります。農家のみなさんのご協力を得て、花しょうぶやカキツバタの栽培地に、コースを示す木製の標識とベンチが備えてあり、花を身近に楽しんでいただけるようになっています。

園農政課☎(56)4005

# 「広報じょうよう」を 6月15日号から ポストにお届けします

市では、毎月1日・15日に発行している「広報じょうよう」の配布方法を、従来の新聞折り込みと希望者への配布から、全戸配布方式(ポスティング)に変更します。



- 開始時期…6月15日号から
  - 配布対象…原則として、市内の全世帯および全事業所(明らかに空き家と思われる家屋を除く)
  - 配布スケジュール…原則、発行日の前々日、前日、発行日を含む3日間
- 〒604-0851 秘書広報課 ☎(56)4051

# わがまちの文化芸術

わたしたちのまち城陽は、古来から「五里五里の里」として栄え、豊かな文化を育んできました。これまで培われてきた文化や伝統を継承し発展させるとともに、個性が輝き、魅力に富んだいきいきと心豊かに暮らせるまち、安らぎと活力に満ちた文化の香り高いまちづくりをめざしています。

また市では、あらゆる分野でご活躍され、芸術振興に貢献・寄与されている人への表彰制度があります。昨年受賞された3人をご紹介します。その中の最年少で受賞された高城優衣子さんにお話を伺いました。



〈文化芸術奨励賞受賞〉  
高城 優衣子さん  
【文学】



幼い頃お母さんが読み聞かせてくれる絵本が大好きで、今では本を読むのが楽しくて仕方がない無類の本好き。中学3年生の夏休み課題で書いた小説「旅ゆく者たち」が「田辺聖子文学館ジュニア文学賞の小説部門」で優秀賞を受賞。「小説は、これからも趣味として書き続けたい」と話す高校2年生の優衣子さん。



〈文化芸術功績賞受賞〉  
北尾仁義さん  
【詩吟・書道】

詩吟歴60年、書道歴62年。サークル・連盟を設立し、多くの教場において指導されています。



〈文化芸術功績賞受賞〉  
筆保弥生さん  
【和太鼓】

和太鼓歴23年。サークル・連盟を設立し、指導もされています。

## 城陽市の芸術家

### 城陽市ではこのような表彰制度があります

- 城陽市文化芸術賞・文化芸術功績賞…長年にわたり、市の文化芸術の振興に著しく貢献している個人または団体
  - 文化芸術奨励賞…市内に活動拠点をおき、大会などで規定の成績をあげ、市の文化芸術の振興に寄与している個人または団体
- 詳しい規定は市ホームページをご覧ください  
〒604-0851 文化体育振興課 ☎(56)4047

## 国保医療課からの お知らせ

### ① 国民年金保険料 の学生納付特例 制度について

「国民年金保険料学生納付特例制度」は、学生で保険料を納めることが困難なとき、申請をして承認を受ければ、在学期間中の保険料納付が猶予され、後払いができる制度です。学生納付特例承認期



間中に、万一、事故や病気などで障害が残ったとき、一定の条件を満たしていれば障害基礎年金が受けられます。この期間は、老齢基礎年金を受けるための期間には算入されませんが、年金額の計算には入りませんので、卒業後は、保険料の早めの追納をおすすめします。申請手続きは毎年必

### ② 国民年金加入に ついて

外国人で国民年金第1号被保険者の人が、海外に転出・居住される時は、国民年金を脱退するか、引き続き加

要です。国保医療課国保年金係か年金事務所です。手続きをしてください。

### 運転中の 携帯電話使用は 違法です

絶対にやめてね



▼申請に必要なもの  
○年金手帳 ○学生証(コピー可) または在学証明書 ○印かん  
○会社を退職して学生となった人は、雇用保険被保険者離職票または雇用保険受給資格者証(いずれもコピー可)  
▼その他 平成25年度学生納付特例の承認を受け、平成26年度も同じ学校に在学し申請を希望する人は、日本年金機構から送付されたハガキ形式の学生納付特例申請書を返送すること、申請ができます。

入(任意加入)するか選択できますがどちらも手続きが必要です。任意加入を選択された場合は、協力者(日本国内在住の親族など)に代行して納めていただく方法や、口座振替(金融機関にて別途手続きが必要)などがあります。

出国前に、市国保医療課国保年金係で手続きをお願いします。

①②いずれも  
〒604-0851 国保医療課国保年金係 ☎(56)4038、京都南年金事務所 ☎075(643)2547

(広告)

## 鴻の巣保育園 事務嘱託員(パート)の募集

- ▶業務内容 台帳記入、伝票作成などの保育園の運営に係る事務業務
  - ▶任用予定期間 6月1日(日)～平成27年3月31日(火)
  - ▶勤務日時 月・水・金曜日の9:00～12:00
  - ▶報酬額 時間額800円
- 〒604-0851 5月14日(水)までに、履歴書に写真を貼付し、子育て支援課へ持参  
〒604-0851 子育て支援課 ☎(56)4035



### 上下水道部からのお知らせ

#### 工事業業者を新規指定

##### ①②いずれも

市指定工事業業者以外では施工することはできません。すでに指定済みの工事業業者については各課へお問い合わせいただくか、市ホームページをご覧ください。

##### ①給水装置工事業業者

新築・建て替え・改築工事(台所・風呂・洗面所・水洗トイレなど)における給水装置は、市指定給水装置工事業業者を通じての申請が必要です(軽微な変更を除く)。必ず建築業者または工務店などに申請の確認をしてください。

業者名	所在地	電話番号
立山設備	亀岡市大井町並河坂井38-11	0771(25)0494
大和エンジニアリング(株)	京都市南区吉祥院池田町3-1	075(661)4766
(有)オオタムセン	寺田北山田23-16	(55)0545

問工務課 ☎(52)2442

##### ②下水道排水設備工事業業者

※見積もりは複数の業者に依頼可

業者名	所在地	電話番号
立山設備	亀岡市大井町並河坂井38-11	0771(25)0494
大和エンジニアリング(株)	京都市南区吉祥院池田町3-1	075(661)4766

問下水道課 ☎(52)2057

#### 水道の水質基準項目検査結果

1～3月の第1浄水場・第2浄水場・第3浄水場での原水(取水井の集合)と浄水の検査結果は、第3浄水場の原水で鉄およびマンガンが、水質基準を超えていましたが、浄水処理により水質基準以下になっています。その他の検査項目については、水質基準以下でした。検査項目は月によって異なります。

＜第3浄水場原水の検査結果(最高値)＞

鉄：0.50mg/L(基準0.3mg/L)

マンガン：0.066mg/L(基準0.05mg/L)

問工務課 ☎(52)2442

市内中小事業者が今年度ISO14001またはISO9001を認証取得した場合、経費の一部を助成します。  
▼対象経費(認証取得日までに要した経費が対象となります) ①審査登録に要する経費 ※市外の事業所が含まれた取組の場合のみが対象 ②コンサルタント委託経費(コンサルタント委託の場合) ※委託するコンサルタントは、審査員評価登録機関の登録を受けている審査員または審査員補の有資格者に限る  
▼助成額 対象経費の3分の1に相当する額(限度額100万円)  
申請取得された年度内に、所定の交付申請書(環境課に設置)などを環境課へ提出

#### 中小事業者向け ISO認証取得 助成事業

### 環境課からのお知らせ

問 ☎(56)4061



これからは暖かくなり、緑深まる季節ですが、風のない晴れた夏の日差しで「光化学スモッグ」が発生しやすくなる頃でもあります。注意報が発令されると、



#### 光化学スモッグにご注意

住宅用火災警報器が適正に機能するために、次のように定期的なお手入れをお願いします。  
●住宅用火災警報器の感知器部分に「ほこり」や「くもの巣」がつくと誤報を発生したり、感知しにくくなることがあります。乾いた布などでほこりなどを取

#### 住宅用火災警報器 設置後の維持管理について



り除いてください。月に1回程度、「本体のボタンを押す」、「引き紐を引く」などにより動作確認を行ってください※一般的な方法を紹介しますが、商品付属の取扱説明書をよく読んでからお手入れをお願いします

#### 消防本部

問 ☎(54)0115

府のホームページや市役所では垂れ幕を掲げてお知らせします。発令時には、不要不急の外出を控え、自動車の利用を避けてください。また、目・喉などに刺激を感じた時は、洗眼

やうがいをするとも、環境課か山城北保健所 ☎(21)2191へ連絡してください。 ※インターネット「そらまめ君」(環境省)でも情報を配信しています

### 高齢者クラブで いきいき人生を！ —まだまだ若いあなたを待っています—

高齢者クラブでは、住みなれた地域でいきいきと活動し、人生を楽しむとともに、地域に役立つ活動をしています。活動は高齢者の生活リズムと体力に合わせて行います。さまざまな活動を通して仲間作りを始めてみませんか。

力測定など ○地域単位クラブの活動…独自に特色ある事業や行事を実施  
■現在、市内には70の高齢者クラブがあり、約4,300人が加入されています。

▶対象 おおむね60歳以上 ▶活動内容 ○健康づくり・スポーツ…グラウンド・ゴルフ大会、ペタンク大会、スカイクロス大会、輪投げ大会、ゲートボール大会など ○社会見学(バスで一泊旅行など) ○文化祭…カラオケ・演芸など ○女性部の活動…体操、フォークダンス、手芸、歌、踊り、体



- ・友だちを増やしたいなあ
- ・何かスポーツに挑戦したいなあ
- ・今までの経験を地域で役立てたいなあ、など

ぜひ、お問い合わせください  
問・問高齢者クラブ連合会事務局 ☎(52)1111

<表①>小児予防接種(決められた間隔を守ってください)

対象		回数
<b>ヒブ(インフルエンザ菌b型)</b>		
接種開始年齢	生後2カ月以上7カ月未満	初回3回…27日(医師が必要と認めた場合は20日)~56日の間隔で1歳未満に3回追加1回…初回3回目の接種後に7~13月の間隔
	生後7カ月以上1歳未満	初回2回…27日(医師が必要と認めた場合は20日)~56日の間隔で1歳未満に2回追加1回…初回2回目の接種後に7~13月の間隔
	1歳以上5歳未満	1回
<b>小児用肺炎球菌</b>		
接種開始年齢	生後2カ月以上7カ月未満	初回3回…27日以上の間隔で1歳未満まで追加1回…初回終了後60日以上あけて1歳になってから
	生後7カ月以上1歳未満	初回2回…27日以上の間隔で1歳未満まで追加1回…初回終了後60日以上あけて1歳になってから
	1歳以上2歳未満	60日以上の間隔で2回
	2歳以上5歳未満	1回
<b>4種混合(ジフテリア・百日せき・破傷風・不活化ポリオ)</b>		
<1期> 生後3カ月~7歳6カ月未満	初回3回…20~56日の間隔追加1回…3回目から1年後 ※三種混合とポリオ予防接種を受け始めている場合は、三種混合と不活化ポリオ予防接種で1期を完了すること	
<2期> 11~13歳未満	1回(ジフテリア・破傷風)	
<b>麻しん・風しん混合(M・R)</b>		
<1期> 1~2歳未満	1回	
<2期> 小学校就学前1年間	1回(年長児の4月1日~3月31日)	
<b>日本脳炎</b>		
<1期> 3~7歳6カ月未満	初回2回(6~28日の間隔)追加1回(1年後)	
<2期> 9~13歳未満	1回	
特例措置…平成7年4月2日~平成19年4月1日生まれの人は、1期初回2回・追加1回・2期1回(2期は9歳以上)のうち不足分を20歳未満で接種できます		
<b>子宮頸がん予防(ヒトパピローウイルスの感染症予防)</b>		
小学6年生~高校1年生相当	サーバリックス(16・18型の感染を防ぐ)…3回	2回目…1回目の接種から1カ月後 3回目…1回目の接種から6カ月後
	ガーダシル(16・18・6・11型の感染を防ぐ)…3回	2回目…1回目の接種から2カ月後 3回目…1回目の接種から6カ月後
※どちらの種類も予防効果があります。医療機関で相談し、3回とも同じ種類のワクチンを接種してください。なお現在、子宮頸がん予防ワクチンの接種は、積極的に推奨していません		

<表②>予防接種の接種間隔一覧表

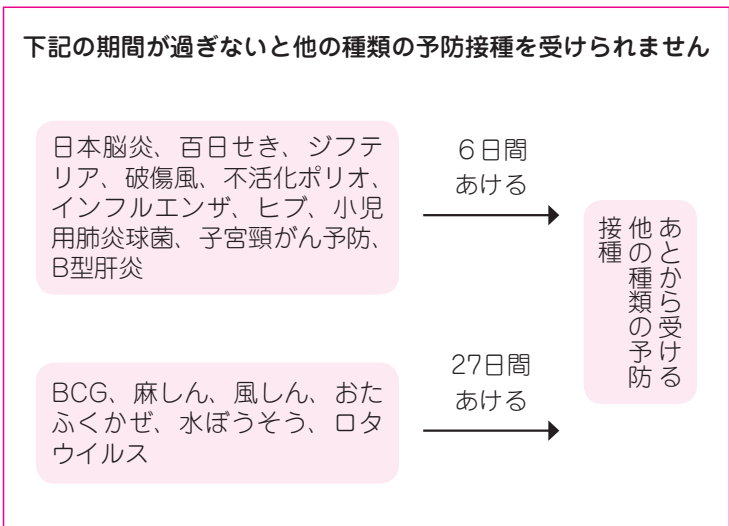

▼対象 △表①▽に該当する市民 ▼接種方法 無料 ▼接種費用 無料 ▼接種方法 陽市・宇治市・久御山町内の予防接種協力医療機関(市ホームペー  
ジに掲載)に予約し、予診票・母子健康手帳・健康保険証を持参して接種。予診票は協力医療機関に設置。ヒブワクチン・小児用肺炎球菌ワクチンの予診票については、生後2カ月頃までに郵送 ※城陽市・宇治市・久御山町以外の協力医療

小児予防接種のお知らせ

保健センターからのお知らせ

☎(55)1111

機関で受ける場合は、事前に保健センターにお問い合わせください。なお、予防接種は決められた間隔を守って受けてください△表②参照▽

もの忘れ 予防教室

◇脳に栄養を!!脳を活性化させる教室  
もの忘れに不安を感じている、もの忘れが多くなったと思う人、脳のリハビリ教室に参加しませんか?

▼日時 5月13日~7月29日の毎週火曜日 御山町以外の協力医療

介護予防のための「基本チェックリスト」を受けましょう

「基本チェックリスト」とは?



生活状況や健康状態に関する、足腰の筋肉など運動器に関する、食生活などの栄養に関する、歯など口腔機能に関する

午前9時45分~11時30分 ※当日、午前7時に気象警報が発令されている場合は中止  
▼場所 保健センター  
▼対象 おおむね65歳以上の市民 ▼講師 認知症予防教室指導員 ※申込不要・無料

ことなど、25項目の質問などに答えることで、心身の機能低下の有無を判定し、介護予防に役立てます。  
▼対象 4月1日現在で、要介護・要支援の認定を受けていない満65歳以上の奇数年齢の人  
◎対象者には5月上旬にチェックリストを送付します。この結果により機能低下がみられた人には、必要な介護予防事業をご案内します。介護予防事業には、通所型介護予防事業(運動機能向上・栄養改善・口腔機能向上を組み合わせた複合型の教室)と、訪問型介護予防事業があります。介護が必要な状態にならないように、このリストで普段の生活を振り返りましょう

「健康じょうよう21」知って得する!健康講座(寺田西・今池校区)

▼日程 △表③▽参照  
▼時間 午後1時30分(受付午後1時15分)~3時30分  
▼場所 保健センター  
▼対象 寺田西・今池校区在住の人 ▼定員 40人 ※登録制(できる限り半分以上参加できる人) ▼持ち物 タオル、お茶など、電卓、筆記用具  
■直接か電話

献血にご協力をお願いします

病气やケガの治療に、輸血を必要としている人がたくさんいます。

<表③>

日程	内容
5月15日(木)	知って得する!動脈硬化の話と運動実践♪
6月17日(火)	糖尿病にならないためのお話~多発性脳梗塞って?~と運動実践!
7月15日(火)	カロリーと食べ方のお話!
9月18日(木)	沈黙の臓器 自分の腎臓を知るためには?と運動実践★
10月21日(火)	知って得する!健診結果の見方のお話と運動実践☆
12月11日(木)	知って得する!コレステロールのお話
平成27年2月3日(火)	健康講座のまとめと運動実践!

そしてその血液は、みなさんの「献血」により支えられています。輸血が必要な人に健康な血液を贈っていただけ、みなさんのご理解とご協力をお願いします。



400ミリリットル献血ができる人は、男性17~69歳・女性18~69歳で体重が50キロ以上です。なお65~69歳の人は、60~64歳で献血の経験が必要です。※日程については、毎月1日号8面をご覧ください

(広告)

# イベント・講座

**第5回**  
山背古道春のはるふわわ  
新緑の山背古道を歩きましょうか?



山背古道約半分の10キロを歩きます。休憩ポイントの中天満神社では梅ジュースのサービスも、またJR棚倉駅前ではせんざいの販売をします。ゴール会場では、地元産の梅を使った、

特製おにぎり(限定100食。200円)を販売します。

▼日程 5月25日(日) JR城陽駅または木津川市役所駐車場 午前9時30分集合(午後2時頃終了) ※雨天決行。荒天中止

▼コース JR城陽駅または木津川市役所駐車場のどちらか↓井手町まちづくりセンター椿坂水筒など

▼主催 山背古道推進協議会 ※申込不要・無料

▼費用 無料

▼お問い合わせ 園商工観光課 ☎(56)4019



**梅の郷**  
青谷つくり事業  
梅林部会の竹きり・炭焼き作業に参加しませんか。

▼日時 ①5月12日(月) ②5月26日(月) 午前9時30分〜正午

▼場所 中梅林(龍福寺裏山) ▼持ち物など 作業できる服装、帽子、タオル、軍手、お茶

▼締切 ①5月9日(金) ②5月23日(金)の10時まで

▼申し込み 園商工観光課 ☎(56)5124

## 第1回 自然観察会

5月のバードウィークに、3月に開園した

## 消費者問題出前講座

消費者問題に関する出前講座の講師派遣をします。

- 高齢者・障がい者および支援者向けの講座
- 若年層向け講座(小学生～高校生とその保護者、大学生、専門学校生など)
- 市民講師育成講座(消費者被害防止のための地域ボランティア講師の育成)

▶費用 無料 ▶講師 (公社)全国消費生活相談員協会会員 ▶受付期間 平成27年2月27日まで ▶その他 1講座原則20人以上。会場は実施団体で手配。先着全国1,000件 園・園商工観光課 ☎(56)4018



五里ごり館(歴史民俗資料館) ☎(55)7611 No.319

## 埴仏(せんぶつ) -光輝く仏のすがた-

寺田正道には、正道官衛遺跡とよばれる奈良時代の地方の役所(久世郡衙)跡と考えられる大規模な建物跡がみつかっています。この遺跡の東側からは、奈良時代

の瓦や鬼板・擦管や水煙など寺院の存在を示す遺物が出土し、かつてはこの地に寺院(正道廃寺)があったと推定されています。こうした出土品の中には、粘土で作られた埴仏とよばれる仏像の一部も発見されました。

埴仏の源流は中国に求められ、日本では7世紀中頃〜後半にかけて創建された寺院から出土していることから、この頃に伝わったと考えられ、奈良時代を通じて盛んに制作されました。

埴仏の大きさは一辺が3〜5センチを超えるものまでさまざま、寺院の堂内荘厳だけでなく厨子に入れて礼拝の対象としても制作されたと考えられています。

製法は凹形の型に粘土を押し当て、それを取り出して焼成した後、漆箔や彩色を施して仕上げます。

この方法を使えば一つの原型から同じ仏像を数多く制作できます。このため正道官衛遺跡と同じ図様の埴仏が、三重県名張市の夏見廃寺からも出土しています。夏見廃寺の埴仏は三尊の天蓋や天女の腕の一部と考えられ、破片をよく見ると、文様の間には金箔が残っています。当初は漆箔が施され、堂内は金色に輝いていたのでしょう。埴仏は一見すれば小さな土の破片です。しかし、さまざまな角度から眺めていくことで、あつい信仰に支えられた当時の仏教美術の一端を今に伝えてくれる貴重な歴史資料といえます。現在この埴仏は、五里ごり館で展示しています。小さな小さな埴仏が語りかける歴史に耳を傾け、当時の人たちの祈りに思いをはせてみませんか。

▶正道廃寺から出土した「埴仏」



## 城陽パープルタイムに 奥田市長が出演します

『奥田市長、まちづくりの夢を語る!』をテーマに、奥田敏晴市長がスタジオに生出演し、ふるさと城陽の魅力や、未来に向けて動き出した市の重点施策などについて、わかりやすくお話しします。みなさん、ぜひお聞きください。

▶放送日時 5月12日(月)16:00~16:40 ▶周波数 88.8メガヘルツ 園秘書広報課 ☎(56)4051

## 5月は赤十字運動月間

日本赤十字社は、一刻を争う災害救護をはじめ、病気で苦しむ人のサポートなど、国内外でさまざまな人道支援活動を行っています。こうした活動を支えるためにも、みなさんからのご協力をお願いします。

園日赤京都府支部城陽市地区事務局(市社会福祉協議会内) ☎(56)0909、市役所福祉課 ☎(56)4030



『ゴーヤの苗』を育て、グリーンカーテンを作ろう。みんなで広げるグリーンの環。緑がきれいで、見た

目にも体感にも涼しく、省エネ効果もあるグリーンカーテンを作りませんか。城陽旬菜市で環境意識アンケートに答えていただいた人、環境パートナーシップ会議が育てたゴーヤ苗を進呈します。ぜひ、お越しください。

▼日時 5月17日(土) 午前9時〜正午(なくなり次第終了) ※雨天決行(荒天中止) ▼場所 城陽旬菜市(寺田島垣内73-16) ▼配布数 先着200人(1人2苗) 園城陽環境パートナーシップ会議(環境課内) ☎(56)4061

市内一斉グリーン活動! ごみのない美しいま

園環境課 ☎(56)4061

【団体、事業者へ】 独自に道路・公園などで実施される場合は、ご連絡ください。

## パソコン教室

(ワード・エクセル2007)



コース	日時	内容
ワード入門	5月20日(火)~30日(金) ※土・日・月曜日、祝日を除く全8回 9:30~12:00	文書作成の基礎 表作成
エクセル入門	5月20日(火)~30日(金) ※土・日・月曜日、祝日を除く全8回 13:00~15:30	基礎知識 簡単な計算から関数を用いた計算 表計算
ワード・エクセル入門	5月20日(火)~30日(金) ※土・日・月曜日、祝日を除く全8回 19:00~21:00	基礎と簡単な事務処理のための学習

▶対象 市内在住・在勤の女性 ▶定員 各10人 ▶費用 無料 ※テキスト代別途 ▶講師 キャリアコンサルティング(株) 園・園5月4日(祝)から、働く女性の家 ☎(55)1002 へ直接か電話 ※託児あり(6カ月〜就学前。各コース定員8人。要予約)

ごみ袋は、透明・白色半透明をご使用ください



### JOYOコーラルフェスタ 2014参加団体

▶日時 7月21日(祝)13:00開演  
▶場所 文化パルク城陽プラムホール  
▶対象 市内で活動または構成している合唱団・サークル  
▶費用 1人1,300円

團・團5月15日(木)17:00までに、城陽コーラス連盟 中岡氏【☎(52)5054】へ電話

### 文パル通信

プラネタリウム☎(55)7667

☆プラネタリウム定時投映

秘密結社鷹の爪 ブラブラ!ブラックホールのナゾ(11:00)  
たいようくんとおつきちゃん(13:30)  
ワンピース プラネタリウム(15:30)

▶日時 土・日曜日、5日(祝)、6日(休)の1日3回※いずれの番組も25日で終了。ぜひお越しください ▶内容 5月の星空説明、番組投映 ▶観覧料 個人…大人(高校生以上)600円、子ども(4歳~中学生)300円、団体(20人以上)…大人480円、子ども240円

### ☆天体観測会

～春の星座、水星・火星・木星・土星が見えます～

一眼レフ持参で火星や木星の写真撮影ができます(キヤノン・ニコン・ソニー製に限る)。

▶日時 5月17日(土)19:00~21:00 ※悪天候時はコスモホール内での説明のみ ▶場所 屋上天体観測デッキ、コスモホール ▶定員 先着60人 ▶費用 大人(高校生以上)500円、子ども(4歳~中学生)200円 ※ファミリー割引あり  
團5月16日(金)までに文化パルク城陽 プラネタリウム【〒610-0121寺田今堀1】へ電話かハガキ ※小学生以下は保護者同伴での申込

五里ごり館(歴史民俗資料館)☎(55)7611

### ☆「資料館友の会文化財講座 講演会」のお知らせ

▶日時 5月10日(土)13:30~15:00(受付は13:00から)  
▶場所 寺田コミセン ▶内容 城陽市の文化財最新情報 ▶講師 市職員 ※申込不要・無料

### ☆今年もやります!!

ゴールデンウィークだよ!勾玉をつくろう!鏡をつくろう!

①勾玉づくり ②鏡づくり

▶日時 5月3日(祝)~5日(祝)の毎日 受付13:30~15:00 ▶対象 小学生以上 ※小学2年生以下は保護者同伴 ▶定員 ①先着20人 ②先着10人 ▶費用 ①大人200円、小・中学生100円 ②大人700円、小・中学生600円 ※申込不要

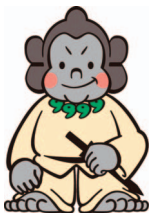

図書館☎(53)4000

### ☆土曜サロン「墨の美をたのしもう」

▶日時 5月31日(土)14:00から ▶場所 寺田コミセン  
▶内容 墨で季節の花を描く ▶対象 成人 ▶定員 16人  
▶費用 無料 ▶講師 元日本南画院会員 旭風氏  
團直接か電話

### ☆5月の子どもライブラリー

内容	日時
①おりがみランド「はと」をつくろう!	10日(土) 11:00~11:30 図書館職員
②おはなしオルゴール(絵本の読み聞かせや紙芝居など)	18日(日) 11:00~11:30 アンデルセンこばなしの会
③おはなしオルゴール(おはなしや絵本の読み聞かせなど)	24日(土) 11:00~11:30 城陽おはなしサークル

▶場所 図書館1階 ▶対象 幼児・小学生 ▶持ち物 ①は折り紙・サインペン ※申込不要・無料

## スポーツ



城陽市歩こっこ会  
5月の歩こっこ会  
高取城跡(約11キロ)  
▼日程 5月18日(日)  
近鉄壺阪山駅前 午前9時10分集合 ▼交通 近鉄新田辺駅 午前8時5分発 榎原神宮前行き急行に乗り換え  
▼費用 1,000円(12回通用) ▼持ち物 弁当、水筒、雨具  
團同会 四元氏☎(53)7013 ※午後8時まで

1 倶楽部 東コース  
▼対象 市内在住・在勤の人 ▼定員 先着120人 ▼費用 会費17,000円、非会員18,000円(参加費、プレー費) ※キヤデあり  
團5月12日(月)までに、住所、氏名、電話番号を明記したものを、市ゴルフ協会【FAX(53)3712】へファクス  
團市ゴルフ協会 ☎(53)3377



### 市長杯争奪選手権 バレーボール大会

▼日時 ①一般女子9人制:5月25日(日) ②ママの部・市民リーグ男子の部:6月8日(日) ①②いずれも午前8時50分集合(抽選会:午前9時30分)  
▼場所 市民体育館  
▼費用 1チーム5,000円(参加費、登録料)※抽選時徴収  
團①5月15日(木) ②5月29日(木)までに、所定の申込み用紙に必要事項を明記し、〒610-0112長池北裏13-2市バレーボール協会 南 達史氏へ郵送  
團同協会 南氏☎090(9113)6629

### このすやま エコベースクラブ

▼日時 5月17日(土) 小学生の部:午後4時30分~6時 大人の部(中学生以上):午後6時30分~9時  
▼場所 市民体育館  
▼持ち物 体育館シューズ ▼その他 ケガなどについては応急手当のみ実施※申込不要・無料  
團鴻ノ巣山運動公園 ☎(55)6222

### 市民総体

#### ①ソフトバレーボール大会

▼日時 5月25日(日) 午前9時から(抽選会:午前9時30分)  
▼場所 市民体育館  
▼種目 ○ファミリーの部 ○女性の部 ○ロンズ・クラス ○シールド・クラス ○ゴラス・シルバークラス  
は、府民総体の予選を兼ねる ▼対象 市内在住・在勤の人で編成したチーム・または、市バレーボール協会が認めたチーム ▼費用 1チーム2,000円 ※当日徴収  
團5月15日(木)までに所定の用紙に必要事項を明記し、体育協会(市役所寺田分庁舎内)へ持参  
團市バレーボール協会 南氏☎090(9113)6629・体育協会☎(56)5034

#### ②ソフトテニス大会

◆個人戦男女ダブルス  
▼日時 5月18日(日) 午前9時から ※雨天時は6月8日(日)  
▼場所 木津川河川敷運動広場 ▼種目 一般男子・女子、成年男子・女子(40歳以上)、シニア男子・女子(60歳以上)、初級男子・女子、ジュニア男子・女子(小学生以下) ▼対象 市内在住・在勤・在学の人 ▼費用 (1人)一般1,000円、高校生500円、ジュニア300円 ※当日徴収  
團・團5月8日(木)までに、城陽ソフトテニス協会 荒川氏☎(52)9544・柴田氏☎(53)2962へ電話

## event guide

イベントガイド

文化パルク城陽 ☎(55)1010

### 布施明LIVE 2014

~Another Story~ 別の物語Part2  
◆日程 5月24日(土)18:30/プラムホール ◆全席指定 6,300円(友の会6,000円)

### チャイコフスキー 3大バレエ・ハイライト

~キエフ・クラシック・バレエ~  
◆日程 7月25日(金)18:30/プラムホール ◆全席指定 6,000円(友の会5,500円) ※3歳以下入場不可  
リハーサル見学ができます(当日16:10エントランスホールに集合)  
◆対象 チケット購入者 ◆定員 先着200人 ◎電話にて受付中

### 八神純子コンサート2014

◆日程 7月1日(火)18:30/プラムホール ◆全席指定 6,000円(友の会5,500円)

### 桂文珍独演会 JAPAN TOUR

一期一笑  
◆日程 6月22日(日)13:00/プラムホール ◆全席指定 前売3,600円(友の会3,400円)、当日4,000円

### blast 2014 プラスト!

◆日程 8月29日(金)18:30/プラムホール ◆全席指定 9,500円 ※3歳以下入場不可(膝上も不可)

### サーカス&京フィル

“永遠の調べ 魅惑のポップス”  
◆日程 5月10日(土)14:00/プラムホール ◆全席指定 5,500円(友の会5,000円)

### パルクシネマ

①72 「ひまわりと子犬の7日間」  
②73 「そして父になる」  
◆日程 ①5月6日(休) ②6月6日(金) 10:30・14:00/プラムホール ◆自由席 前売…一般1,000円(友の会900円)、シニア・3歳以上高校生以下・障がい者800円、当日…1,000円均一

### 週末よしもと お笑いライブin城陽

◆日程 7月27日(日)17:00/プラムホール ◆全席指定 前売3,300円(友の会3,100円)、当日3,800円 ※5歳以上有料(5歳未満でも座席が必要な場合は有料)

### 関西フィル 第4回城陽定期演奏会

◆日程 8月24日(日)14:00(開場13:20)/プラムホール ◆全席指定 一般3,500円(友の会3,200円)、高校生以下2,000円



**インフォメーション**  
 問…問い合わせ 申…申込方法  
 ※詳しくはそれぞれへお問い合わせ  
 してください

**官公署など**

**＊ばんだクラブ**

～幼稚園で先生と一緒に遊  
 びましょう!!～

▶日時 5月17日  
 (土)、6月21日(土)、  
 7月25日(金)いず  
 れも9:30～11:  
 30 ▶場所 家政城陽幼稚園  
 ▶対象 未就園児とその保護  
 者 申・開催日の3日前ま  
 までに、家政城陽幼稚園〔☎  
 (52)1542〕へ電話

**＊京都教育大学  
 マンドリンクラブOB演奏会**

▶日時 5月24日(土)13:30  
 開場・14:00開演(満席の場  
 合、入場制限あり) ▶場所  
 文化パルク城陽 ふれあいホ  
 ール ※申込不要・無料 申  
 京都教育大学マンドリンクラ  
 ブOB会 福山氏☎(53)8375

**＊河川愛護モニター募集**

▶期間 7月～平成27年6月  
 ▶活動内容 木津川に行き、  
 見たこと・感じたことを月1  
 回以上報告 ▶対象 市内の  
 木津川沿いに在住の20歳以  
 上の人 ▶謝礼 月4,500円  
 程度 申ホームページ〔http:  
 //www.yodogawa.kkr.mlit.  
 go.jp/〕で受付 申淀川河川

事務所☎072(843)2861、市  
 役所土木課☎(56)4074

**＊出演者募集!!  
 市民劇『茶んちきち』**

▶日時 8月29日(金)・30日  
 (土) ▶場所 宇治市文化セ  
 ンター ▶対象 小学生以上  
 ※初心者歓迎 ▶定員 30人  
 ▶費用 月額大人3,000円、  
 高校生以下1,000円 ▶練習  
 日など 5～8月の毎週1回  
 申・開5月10日(土)必着で、  
 住所、氏名(ふりがな)、電話  
 番号、「茶んちきち」出演希  
 望と明記し、山城こみねと  
 〔〒611-0043宇治市伊勢田  
 町若林53、Eメール:yama

shiro@kominet.net〕へ郵送  
 またはメール 申山城こみね  
 と☎(46)1699

**＊城南勤労者福祉会館  
 ☎(46)0688**

■レッツ・クック教室  
 (男性歓迎)  
 ▶日時 6月12日(木)13:  
 30～16:30 ▶定員 先着  
 16人 ▶対象 府内在住・在  
 勤の人 ▶受講料 1,500円  
 申5月12日(月)から来館



城南地域職業訓練センター			☎(46)0688			
講座名	期間	曜日	時間	回数 (回)	定員 (人)	受講料 (円)
<b>&lt;パソコン講座 一般コース&gt;</b>						
エクセル初級	6/2～ 6/19	月・木	18:30～21:00	6	20	15,000
ホームページ作成 入門	6/7～ 7/12	土	9:30～12:00	6	20	15,000
<b>&lt;パソコン講座 初心者コース&gt;</b>						
はじめての エクセル(入門)	6/2～ 6/13	月・水・ 金	9:30～12:00 13:00～15:30	6	20	15,000
<b>&lt;パソコン講座 ビジネスコース&gt;</b>						
ワード・エクセル 達人講座☆	6/7～ 10/4	土	13:00～15:30	17	20	31,500

☆印は教材費別途  
 申各講座の開講日の1カ月前から来館(受講料持参)

**次号の「広報じょうよう」の1面特集は  
 「お茶のまち城陽、伝統のてん茶」  
 を予定しています。みなさんお楽しみに!**

**＊京都府営水道の施設公開**

▶日時 5月17日(土)10:00  
 ～16:00※雨天決行 ▶場所

宇治浄水場(宇治市宇治下居  
 64)※公共交通機関をご利用  
 ください 申府営水道事務所  
 ☎(24)1521

**伝言板**

<募集> ■今池将棋同好会 毎週日曜日13:00～17:00  
 今池コミセン 本馬☎(53)1419 ■書道 毎月第1・第3  
 木曜日9:00～12:00 福祉センター 上田☎(52)9164  
 <お誘い>■まち婚マジ婚 婚活パーティ in Joyo 5月  
 11日(日)10:00～16:30 文化パルク城陽 ※30～48  
 歳の独身者対象 joyo.majikon@gmail.comへ空メール  
 京都城陽まち婚マジ婚委員会 阪部☎090(3715)3063

**募集します 城陽市社会福祉協議会 正規職員**

▶資格 昭和59年4月2日以降に出生し、社会福祉士また  
 は保健師で普通自動車運転免許を持っている人 ▶募集人  
 数 1人 ▶第1次試験 6月1日(日) ▶第2次試験  
 6月15日(日) ▶合格発表予定 6月18日(水) ▶採用  
 予定日 8月1日(金) ※詳しくは、ホームページをご覧  
 ください  
 申・開5月23日(金)17:00までに、履歴書(写真貼付)・  
 資格証の写し・写真1枚(申込書用)・返信用封筒(140円  
 分の切手貼付)を社会福祉協議会〔〒610-0121寺田東ノ  
 口17・☎(56)0909〕へ持参か郵送

**「認知症予防教室」を開催します**

認知症は、ある日突然起こるものではありません。最  
 近は、認知症の症状を遅らせること・予防することに關  
 する研究が進んできました。  
 専門の医師や看護師などの話を聞いたり、音楽療法士  
 の指導のもとで音楽に合わせて体を動かし、予防に取り  
 組みませんか。

▶日時 5月17日(土)13:30～15:00 ▶場所 水度坂  
 友愛ホーム青谷ケアセンター ▶内容 「うたのゆりかご」、  
 医師の話 ▶対象 65歳以上の市民 ※申込不要・無料  
 申グループホーム友愛☎(57)0320

**コ ミ セ ン**

<b>南部コミセン☎(55)1002 FAX(56)6040 〒610-0111 富野東田部70-1</b>	
南部コミセンまつり ◎申込不要・入場無料 共催:働く女性の会 5月17日(土)・18日(日) ※17日午後～18日は終日駐車不可(18日図書室は閉館) 17日<館内>★サークル作品展(10:00～17:00)…絵手紙・パッチワーク・生花など 18日<館内>★サークル作品展(10:00～16:00)※同17日 ★お茶席(13:00～15: 30) ★パソコン体験(13:00～15:30) ★舞台発表(13:00～16:00)…3 B体操・ 太極拳・コーラス・マジック・フラダンス・空手・ゴスペル・ゴスペルフラダンス <広 場>★模擬店(12:00～15:30※売切れ次第終了)…飲み物・焼きそば・フランクフルト ・ポップコーン・綿菓子・たこせん・スーパーボール・輪投げ ★ネイルアートコーナー (12:00から)※材料費実費 ★似顔絵コーナー・ぶんぶんゴマ作りコーナー(12:00～ 15:00※材料がなくなり次第終了) ★防災コーナー(13:00～15:00)…消防車展示 ・起震車体験	
<b>青谷コミセン☎(53)8273 FAX(56)6042 〒610-0114 市辺五島7-1</b>	
特製ソースの手打ち生パスタでおしゃれにお家イタリ アン!～もっちりシコシコ絶品パスタ～ 5月15日(木)11:00～13:00 杉本 敏氏	先着16人・材料費1,000円 申5月1日(木)10:00から材料 費を添え来館
京都ですもの 第4弾「はじめての仏画」 ～おだやかな筆使いに心を映して～ 5月20日(火)10:00～12:00 横山芳夕氏	先着15人・材料費300円 申5月2日(金)10:00から材料 費を添え来館
<b>寺田コミセン☎(55)0010 FAX(55)0197 〒610-0121 寺田今堀1</b>	
税務セミナー「相続税・贈与税の基礎知識」 5月22日(木)13:30～15:30 税務署職員	先着30人・無料 申5月2日(金)から来館か電話
文化教養講座 ～ミホミュージアムへ～ 6月4日(水)9:30～17:00 ※市のバス利用	先着30人・参加費3,100円(入館 料、昼食代) 申5月2日(金)から参加費を添 え来館

◆申し込みや問い合わせは、各コミセンへ [開館時間] 9:00～21:00(申込は17:00  
 まで) [5月の休館日] ○南部・今池・東部・青谷・北部コミセン…月・祝 ○寺田コミ  
 セン…7日(水)～9日(金)・12日(月)・13日(火)・19日(月)・26日(月)

<b>今池コミセン☎(56)0525 FAX(56)6041 〒610-0117 枇杷庄知原15-1</b>	
名画鑑賞会「舟を編む」 5月11日(日)13:30～15:45 松田龍平、宮崎あおいほか	申込不要・無料
歴史・文学散歩～松尾から上桂の山麓～ 徒歩約4キロ 松尾大社、月読神社、地藏院ほか 5月15日(木)地下鉄四条駅9:30集合・16:00解散 万葉研究家 小谷 豊氏 ※電車利用。雨天決行	先着25人、参加費1,200円(拝観 料、保険料)※当日徴収。昼食代、 交通費実費 申来館か電話
<b>東部コミセン☎(55)7858 FAX(56)6037 〒610-0121 寺田正道152</b>	
子ども囲碁教室～囲碁に親しもう!!～ 5月10日(土)・24日(土)10:00～11:00 糸井 庚代子氏	申込不要・無料
<b>第33回ふれあいまつり ◎申込不要・入場無料</b> 5月17日(土)・18日(日)※18日図書室は閉館 17日★作品展13:00～17:00 18日★作品展9:00～15:00 ★模擬店11: 00～15:00※無くなり次第終了 ★舞台発表12:00～15:00(予定)	
<b>北部コミセン☎(55)1001 FAX(56)6032 〒610-0101 平川広田67</b>	
社会保険・労務相談 5月14日(水)13:30～16:00 ※1人30分程度 社会保険労務士 小林一郎氏	先着5人・無料 申5月1日(木)10:00から来館 か電話
卓球教室～基本練習から～ 5月17日(土)13:30～15:30 卓球サークル ◎ラケットなど貸し出しあり	※小・中学生対象(初心者歓迎) 運動のできる服装・運動靴で 申込不要・無料
趣味教養講座 てまひまの会 ～第1回みんなで歌おう♪～ 5月22日(木)10:00～11:00 矢島有里氏	※子ども連れ可(託児なし) 飲み物持参 申込不要・無料
<b>第32回北部コミセンまつり ◎申込不要・入場無料</b> 5月24日(土)13:00～17:00・25日(日)10:00～15:30※館外催し…雨天決行※警報発令中止 24日★作品展…てまり・木彫り・陶芸・絵・写真・習字・華道・食に関する資料・ 友禅型染め 25日★作品展※24日と同じ ★イベント…和太鼓・鳴子踊り・吹奏楽 ★舞台発表…唱歌・太極拳・よし笛演奏・フォークギター ★模擬店 ★ブラバンあそ び ★輪投げ・お菓子つかみ取り ★フリーマーケット ★ビンゴ大会	

休日急病診療所☎(55)1112 ▶場所/保健センター内〔歯科は宇治市休日急病診療所☎(39)9430〕  
 (内科・小児科) ▶受付時間/9:50～11:30・13:00～16:30 ※日曜日・祝日のみ

# 5月の各種相談・休館日など

## ◎各種相談

※●印の相談は要予約。開催日などは変更になる場合あり

☆法律相談については1週間前から予約受付開始(7日は「テレビ電話」、12日・19日・26日は「面接」)。同一案件の相談は1回の利用でお願いします。ご了承ください

各種相談	日程	相談時間 (12:00~13:00を除く)	相談場所	問い合わせ	
乳幼児相談	12日	受付時間 9:30~10:30	福祉センター	保健センター ☎(55)1111	
	19日	受付時間 9:00~10:00	保健センター		
●健康・食生活相談	14・30日	9:00~11:00	保健センター		
児童・児童虐待相談		9:00~16:00	福祉センター2階	家庭児童相談室 ☎(56)4026	
子育て相談	月~金曜日 ※祝日は除く	13:00~16:00	地域子育て支援センター (鴻の巣保育園内)☎(55)9260		
		10:00~15:00	市内全保育園		
教育相談	月~金曜日 ※祝日は除く	8:30~20:00	ふれあい教室☎(56)5308 ※Eメールでも相談を受け付けます メールアドレス fureaij@city.joyo.lg.jp		
緑の相談	7・14・21・28日	13:00~16:00	都市計画課☎(56)4068		
交通事故相談	1・8・13・15・20 22・27・29日	9:00~16:00	市民活動支援課 (相談室) 市民活動支援課 ☎(56)4001		
●法律相談	7・12・19・26日	13:30~16:10			
行政相談	8・22日	14:00~17:00			
障がい者相談	16日	13:00~15:00			
人権相談	9・23日	13:00~16:00			
	23日	9:30~12:00			
女性相談 (面接・電話)	火曜日	13:30~16:00		男女共同参画支援センター (ばれっとJOYO相談室) ☎(56)5076	
	金・土曜日	9:30~12:00			
●女性法律相談	14日	13:30~16:30			

## ※各種相談の続き

各種相談	日程	相談時間 (12:00~13:00を除く)	相談場所	問い合わせ
●女性専門相談	14日	9:30~12:30	男女共同参画支援センター (ばれっとJOYO相談室) ☎(56)5076	
	17・28日	13:30~16:30		
高齢者相談	月~土曜日	8:30~17:00	地域包括支援センター(鴻の巣会館内) ☎(54)7330・☎(55)3047	
消費生活相談	月~金曜日 ※祝日は除く	9:00~16:00	消費生活センター(商工観光課内) ☎(56)4052	
多重債務相談	月・水・金曜日 ※祝日は除く	9:00~16:00	福祉課☎(56)4034	
●こころの相談	15日	13:30~16:00	福祉センター	福祉課☎(56)4033
市民活動相談	木~日曜日	9:00~17:00	市民活動支援センター (文化パルク城陽内)☎(55)1030	

## ◎休館日

	開館時間	休館日
文化パルク城陽	9:00~22:00	7日(水)~9日(金)・12日(月)・13日(火) 19日(月)・26日(月)
図書館	10:00~18:00	7日(水)~9日(金)・12日(月)・13日(火) 19日(月)・26日(月)・29日(木)
市民活動支援センター	木~日曜日 9:00~17:00	月~水曜日・8日(木)・9日(金)
市民体育館	9:00~21:00	7日(水)・13日(火)・20日(火)・27日(火)
男女共同参画支援センター(ばれっとJOYO)	9:00~21:00	1日(木)・7日(水)~9日(金)・12日(月) 15日(木)・22日(木)・29日(木)

## ◎献血

日程	時間	場所
5月20日(火)	9:30~11:30	星和電機(株)
	13:30~15:30	(株)ミスホ



**5月演習場 射撃・爆破訓練実施予定**

- 射撃訓練 1日、4日~31日
- 爆破訓練 なし

※長池演習場は年間を通して立ち入り禁止です。絶対に入らないでください  
 岡陸上自衛隊大久保駐屯地 広報室☎(44)0001(内線204・218)

○ごみは8:30までに指定の場所へ出してください。収集時間は、交通事情やごみ排出量の関係で一定ではありません ※土・日曜日を除く 問い合わせ 衛生センター☎(53)1400  
 ○し尿の収集もれは(収集口から確認後)翌日に、臨時収集は随時行っています ※土・日曜日、祝日を除く 問い合わせ 城南衛生管理組合☎075(631)5171

# 5月

# 環境衛生のしおり

燃やすごみ: 毎週火・金曜日 空カン: 毎月第2・4水(14・28日) 空ビン: 毎月第1・3水(7・21日)	し尿	トイ スチロール	ペット ボトル 紙パック	燃やさないごみ
平川東部第2(JR以西、市道103号線以北)、大亀茶屋、平川東部第2(JR以东)、城陽団地、下大谷、緑ヶ丘、芝ヶ原	20	第3水21日	第1木1日	毎週月曜日
上大谷友が丘、城陽台、大谷	21	第2月12日	第3木15日	
平川東部第2(JR以西、市道103号線以南)、久世東(JR以东)、久世東(市道105号線以北)、市ノ久保(一部家畜保健所西側)	20		第4水28日	第2木8日
正道	21			
久世東(市道105号線以南)、北東東(旧国道以东)	8・29	第3月19日	第3水21日	毎週木曜日
城陽南団地第1・2・3、桜ヶ丘、友が丘、つつじヶ丘(10~14組)	21			
ハイランド南、つつじヶ丘(1~9組)	21	第4月26日	第4木22日	毎週金曜日
芝ヶ丘	20			
中東(旧国道以东)	7・28	第3月19日	第1水7日	毎週土曜日
玉池、城陽駅前商店街、鴻の巣台、水度参道、市ノ久保宮前、市ノ久保、市ノ久保第1、グローバル城陽、城南団地、アルカディーナ城陽	9・30			
水度、宮の谷、上友ヶ丘	21	第4月26日	第3水21日	毎週日曜日
長池(国道以东)、陽光ヶ丘、長池友が丘、大和苑	12・6/2			
長谷山、観音堂(府道以东)、中(芦原)	14・6/4	第1火6日	第3水21日	毎週月曜日
観音堂(府道以西)	13・6/3			
奈島(JR以西)、十六、市辺(JR以西)、川田、中(府道以西)	16・6/6	第3月19日	第1水7日	毎週水曜日
中(府道以东)	15・6/5			
市辺(JR以东)、五島、奈島(JR以东)	19・6/9	第3月19日	第2水14日	毎週金曜日
市ノ久保第2、宮の原、水度坂(旧国道以东)、ゴルフ場道、市ノ久保有楽、大川原、丁子口、築留	7・28			

燃やすごみ: 毎週月・木曜日 空カン: 毎月第1・3水(7・21日) 空ビン: 毎月第2・4水(14・28日)	し尿	トイ スチロール	ペット ボトル 紙パック	燃やさないごみ
古川商工団地、西広田、広田団地、東広田、嫁付団地、平川南部(市道114号線以南)	2・27	第2水14日	第2水14日	毎週火曜日
西浜道、野原、北陽、平川北部、平川南部(市道114号線以北)、浜道裏、グラン・ドマーレ久津川、大將軍、東大將軍、大將軍中、平川西部、中道表、上津屋、八丁、西六反	20			
南里ノ西、梅の里、久津川団地、しょうぶの里、里ノ西、東里ノ西、みどりの里、ひかりの里	2・27	第1水7日	第2木8日	毎週水曜日
平川東部第1(市道114号線以北)	20			
平川東部第1(市道114号線以南)	8・29	第2火13日	第4木23日	毎週土曜日
久世西(近鉄以西)、尺後台	2・27			
北東東(旧国道以西)、久世西(近鉄以东の全域)、垣内後西、尺後乾城、塚本、寺田ノ里、いずみ、樋尻第1・2・3、睦、西ノ口(寺田)	8・29	第3火20日	第1金9日	毎週日曜日
若葉、つくし、今橋、今堀、あけぼの、若草、おむろ	2・27			
水度坂(旧国道以西)、中東(旧国道以西の全域)、大南、東ノ口、東ノ口第2、城陽佐伯団地、たんぼぼ、中西、小南、北東西、北西	7・28	第4火27日	第2木8日	毎週月曜日
さくらえん、庭井団地、ひまわり、芝	1・26			
水主、府営水主団地、西ノ口大三戸、富ノ里	1・26	第1火6日	第2木8日	毎週水曜日
大堀、枇杷庄	23			
島ノ宮、西垣内	23	第1月5日	第2火13日	毎週金曜日
高背、乾垣内、東富野、富野堀口、北清水、南清水、西富野、東敷島、敷島、富野駅前	22			
長池(国道以西)	12・6/2	第4水28日	第4水23日	毎週土曜日

〈使用済乾電池〉〈スプレー缶・携帯用ガスボンベ〉は、燃やさないごみの日に回収します。それぞれ区別して透明の袋に入れて出してください。  
 〈廃食用油〉は、第3金曜日(16日)に回収します。時間・場所など詳しくはお問い合わせください。

### 保存版

5月の相談日や、ごみの収集日などを掲載したページです。1カ月間保存をお願いします。

インフルエンザの予防は、手洗い・うがいの励行で!