

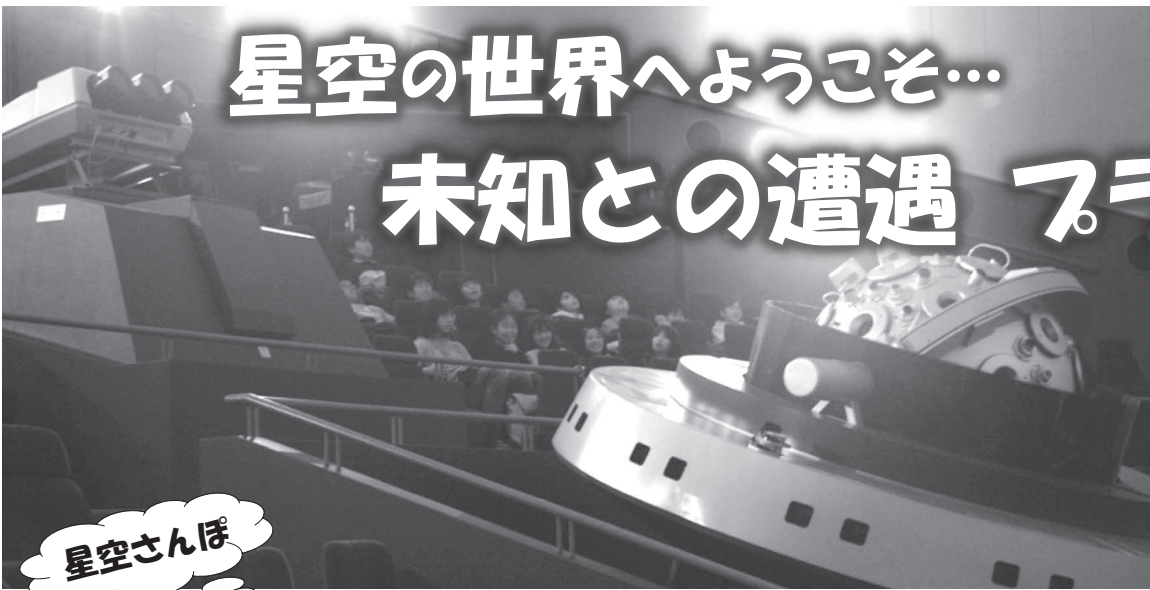

星空の世界へようこそ...

未知との遭遇 プラネタリウム

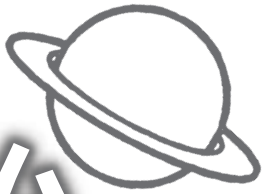

昨年6月、7年間という壮大な宇宙の旅を終え、地球へ帰ってきた小惑星探査機「はやぶさ」。太陽系誕生の歴史をひも解くため、数々の苦難を乗り越えながらもふるさとに帰ってきた姿に多くの人が胸を熱くしました。空前の宇宙ブームを迎えた今、夜空を見上げ、はるかかなた未知なる世界に思いをはせてみませんか。今号では文化パルク城陽のプラネタリウムを紹介しながら、みなさんを星空の世界へとご案内します。

星空さんぽ

未知の世界へ

私たちの住む地球から肉眼で見える星の数は約8千個。夜空にきらめく星たちは、ロマンをかきたてます。

昔の人々は、星々をつなぎ合わせて動物や人の形を描き、いくつもの物語を紡いできました。英雄の話や怪物の話、そしてせつない恋の物語...。時代が変わっても、星の輝きは色あせることなく私たちがひとときの夢の世界へと導きます。

「コスモホール」の愛称で親しまれる文化パルク城陽のプラネタリウムでは、このような星や天体まつわるお話が聞けたり、星の動きや星座の位置など、天文について学べます。京都府下で最大、近畿では3番目の大きさを誇る直径23メートル

春にはどんな星座が見られるの?

夏の終わりから冬にかけて明るく見えていた木星は早い時間に沈むようになり、代わって東の空に土星が見えます。

夜9時~10時頃には東南東の空に明るい星が2つ縦に並びます。上が土星、下は「おとめ座」の一等星スピカです。スピカの左、ほぼ同じ高さの明るい星が「うしかい座」の一等星アークトゥルスです。スピカとアークトゥルス、そして「しし座」のデネボラを結ぶと「春の大三角」ができます。

また、3月20日には土星とスピカの近くで満月が輝きます。この時期、東の空には「春の大三角」、西の空には「冬の大三角」も見えています。

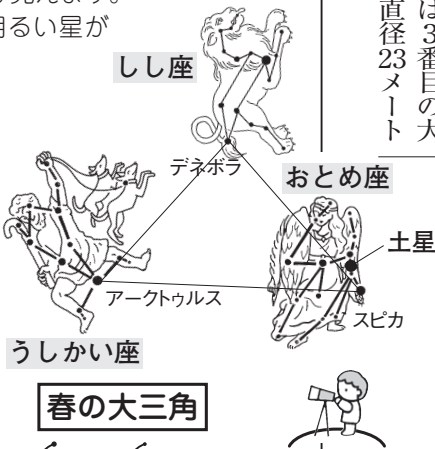

星空に親しもう

プラネタリウムでは、

ルのドームスクリーンに映し出される星々。直径が大きいほど、より自然に近い星空を見ることが出来ます。コンピュータに日付を設定すると、過去・現在・未来のいずれの夜空でも見ることができ、また、地球からだけでなく、視点を変えて、月や太陽系のほかの惑星から見た星空も見られ、時間と場所を超えて、星と身近に接していただけます。さらに、このプラネタリウムでは、星空をバツバツに講演会やミニコンサートを開けるなど、楽しみ方もさまざま。市内外からたくさんの方にご利用いただいています。

プラネタリウムのご案内

○春番組「それいけ! アンパンマン~星の色と空の色~」投映中

▶日時 5月29日(日)までの土・日曜日、祝日、春休みの期間に1日3回投映 [①11:00 ②13:30 ③15:30] ▶観覧料 個人...大人(高校生以上)600円・子ども(4歳~中学生)300円、団体(20人以上)...大人480円・子ども240円

○団体投映

幼稚園・保育園・学校の団体、子ども会・同窓会・サークルなど、さまざまな集まりやレクリエーションにご利用を。※観覧料は上記団体料金と同じです

○天体観測会

3月の開催日時: 3月19日(土)18:00~20:00
▶内容 日没直後の水星、土星、冬と春の星座を眺めよう※悪天候時はコスモホールでお話 ▶定員 先着60人 ▶費用 大人(高校生以上)500円・子ども(4歳~中学生)200円※ファミリー割引あり 開3月18日(金)17:00までに文化パルク城陽 プラネタリウム [〒610-0121寺田今堀1]へ電話、ハガキまたは直接※小学生以下は保護者同伴 ☆プラネタリウムロビーには「天文グッズコーナー」もあります。お気軽にお立ち寄りください

天体観測会

去る2月19日、屋上の観測デッキで「天体観測会~冬の一等星と星座をたどろう、カノープスを見よう~」が開催されました。



「子どもが学校で星座を学ぶようになり、参加しました。とてもきれいですね」と大海早苗さんと大穂早苗さん、実穂ちゃん親子(寺田樋尻 右端)

今回の天体観測会には、約20人が参加。望遠鏡からは、オリオン座をつくる赤い大きな星「ベテルギウス」と、青白く光る星「リゲル」を美しく見ることができました。また、この日は国際宇宙ステーションが上空を通る姿を見ることもでき、「すごい!」「見えた、見えた!」と指をさしながら喜ぶ声が。市内外から今日を楽しみに来られたみなさん。「いつか宇宙ステーションに行ってみたいね」と親子で話す姿もありました。

美しく輝く夜空をいつまでも

さあ、もうすぐ春休み。みなさん、ご家族や友人とぜひプラネタリウムへお越しください。新たな発見と感動があることでしょう。

そして、夜空を彩る星をゆつくりと眺めてみてください。何万年も前から届いた星の光が、輝きを放っています。みなさんは、頭上にくっつく星を、星座を見つけられるでしょうか。星がきれいに見えるということ、それだけ空気がきれいに澄んでいるということ。いつまでも美しい星空を見ることが出来ることを、みんなの手で守っていきましょう。

お問い合わせは

プラネタリウム

☎(55)76667

平成23年度 固定資産税に係る 縦覧帳簿の縦覧などについて

◆土地と家屋の価格等 縦覧帳簿の縦覧

納税者のみなさんが土地や家屋の評価額を比較し、自らの土地や家屋の評価額の適正さについて検討していただくための制度です。

▼期間 4月1日(金)～6月30日(木)※土・日曜日、祝日を除く ▼縦覧時間 午前8時30分～午後5時15分(受付は午後5時まで) ▼場所 税務課 評価係 ▼縦覧できる人 固定資産税の納税者(代理人) ※土地の納税者は土地の帳簿、家屋の納税者は家屋の帳簿の縦覧ができます ▼必

■間税務課 評価係 ☎(56)4022

要なもの 本人確認ができるもの(運転免許証、パスポート、健康保険証など) ※代理人は委任状も必要です

◆固定資産税課税台帳の 縦覧

所有者が、固定資産課税台帳に登録された事項を閲覧していただく制度です。

▼期間 通年※土・日曜日、祝日を除く ▼閲覧時間 午前8時30分～午後5時15分(受付は午後5時まで) ▼場所 税務課 評価係 ▼閲覧できる人 固定資産の所有者(代理人) ▼必要なもの 本人確認ができるもの(運転免許証、パスポート、健康保険証など) ※代理人は委任状も必要です

☆4月1日(金)～6月30日(木)は、「土地家屋名寄明細書」を無料で交付します

○高齢受給者証の有効期限・負担割合について

現在交付している高齢受給者証の有効期限は、3月31日までとなっています。4月1日～7月31

～募集します～ 『個人情報保護審議会委員』

市の個人情報保護制度の運営に関する重要な事項などについて、審議していただきます。審議会は年2回程度を予定しています。

▶対象 20歳以上(平成23年4月1日現在)の市民 ▶募集数 1人 ▶報酬 日額8,600円 ▶任期 平成23年4月1日～平成25年3月31日

■3月22日(火)必着で、「個人情報保護」をテーマに自分の考えを800字以内にまとめた文書と履歴書を、〒610-0195(住所記入不要)総務電算情報課へ郵送※提出書類は返却しません

■総務電算情報課 ☎(56)4016

コンポストおよびボカシ容器 購入費補助の申請台数増を検討

市では、廃棄物の軽減と資源の有効利用を促進するため、市民のみなさんが設置される生ごみ処理機など、購入費の一部補助を行っています。

さらに購入の促進と効率性を考慮し、平成23年4月1日の申請からは、コンポスト容器およびボカシ容器について、1基を2基に補助対象の拡充を検討しています。

ぜひ、ご利用ください。 市衛生センター ☎(53)1400

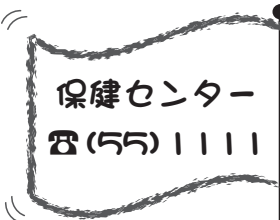

☆新生児訪問

助産師や保健師が家庭を訪問し、心配されていることについて相談に応じています。

里帰りされている人もご利用ください。

▼対象 出生後おおよそ1カ月までの赤ちゃんとお母さん

■母子健康手帳についている「新生児出生通知書」

または保健センターへ電話

☆健康・食生活相談

市では、身体や食事に関することなどについて保健師・管理栄養士が相談を受け付けます。健診結果の見方や疾患についてなど、気軽に相談ください。

▼日程 3月18日(金)、4月13日(水)・22日(金)、5月11日(水)・27日(金)のいずれも午前9時～11時 ※6月以降も実施します

▼対象 市民 市保健センターへ電話

小児救急医療体制について

▼山城北保健所管内での小児救急医療体制

曜日	病院名	時間帯
月	宇治徳洲会病院 ☎(20)1111	午後6時～翌日午前8時
火		
水		
木		
金	田辺中央病院 ☎(63)1111	午前8時～翌日午前8時
土		
日		
祝		

※各病院とも、当番日以外も小児救急当直を実施しています 市保健センター ☎(55)1111

☆市民サービスコーナーでも証明書を発行しています

市民課からの お知らせ ☎(56)4025

ゴミ出し、敷地から出た庭木の枝、換気扇からの臭いなど、周りの人を不快にさせていませんか?相手の立場に立って点検してみましよう。

毎日の生活を快適に楽しく過ごすため、日常生活の点検を!

負担割合は3割のままで、変更はありません 市国民健康保険課 ☎(56)4038

■ふれあい市民サービスコーナー 平川指月68 (地域ふれあいセンター内)

取扱業務 ①住民票の写し ②住民票記載事項証明書(市所定の様式のみ) ③年金受給者現況届 ④印鑑登録証明書 ⑤外国人登録

取扱時間など ▼時間 午前9時～午後4時30分 ▼休業日 土・日曜日、祝日、12月29日～翌年1月3日 ※

富野東田部70-1 (南部コミセン内) ☎(55)1012

寺田正道152 (東部コミセン内) ☎(55)7868

市辺五島7-1 (青谷コミセン内) ☎(56)6042

原票記載事項証明書 ⑥ 届書記載事項証明書(死亡届のみ) ⑦ 戸籍(除籍)の全部・個人・一部事項証明書 ⑧ 除籍(改製原戸籍)の謄抄本 ⑨ 戸籍附票の写し ⑩ 身分証明書 ⑪ 不在住証明書 ⑫ 不在籍証明書 ※⑦⑧⑨⑩⑫は、本籍が城陽でない場合は請求不可。手数料や請求手続きは市役所と同じ。異動届・戸籍関係届出書などは受付不可

■3月19日(土)・20日(日) 関連機器入れ替え作業のため、市民課の自動交付機が休止します。市民のみなさんには大変ご不便をおかけしますが、ご理解・ご協力をお願いします。

▼交付できないもの 「住民票の写し」「印鑑登録証明書」「外国人登録原票記載事項証明書」



第8回

城陽桜まつり

開催期間 3月27日(日)～4月10日(日)

開催期間 3月27日(日)～4月10日(日)
場所 鴻ノ巣山運動公園

「城陽さくらまつり」では、市民にやすらぎの場を提供するとともに、市内の山背古道をたどるウォークを実施します。

第12回城陽ウォーク
山背古道お花見と史跡ウォーク

市内の山背古道沿いに史跡を訪ね、桜花を楽しむウォークです。

日程 4月3日(日) JR城陽駅東口 午前9時30分受付開始

費用 1000円(資料代)
持ち物 案内ハガキ(実施日までに参加者に送付)



鴻ノ巣山運動公園



定員 先着150人
費用 1000円(資料代)

山背古道お花見と史跡ウォーク
市内の山背古道沿いに史跡を訪ね、桜花を楽しむウォークです。

文・パル通信

図書館
子どもライブラリースペシャル「おりがみフェスティバル」

3月20日(日)午後2時～3時30分
文化パルク城陽第4会議室

京都サンガF.C. ホームゲーム観戦者にユニホームをプレゼント

西京極陸上競技場で開催される、京都サンガF.C.のホームゲームのチケット

「テーマ展示案内」

児童開架(1階)
「もうすぐ春です」
※3月末まで

プレイルーム
☆工作教室
「人形劇」

京都教育大学児童文化研究会のみなさんと楽しみませんか
①工作教室

深谷幼稚園 お別れ会

昭和49年開園の深谷幼稚園が、平成23年3月末で閉園予定となりました。

3月20日(日)午後2時～3時
文化パルク城陽第3会議室

3月26日(土)午後1時～2時30分
深谷幼稚園

消防からののお知らせ

防火管理者・消防計画変更届の提出
新年度、人事異動などに伴い防火管理者・消防計画に変更のある事業所

3月22日(火)～31日(木)※26日(土)～28日(月)を除く

このクラブは、家庭での火災予防や防火思想の普及を図る目的で活動しています。

電気コードやコンセントは大丈夫ですか
電気コードやコンセントが原因で火事になることがあります。

主な活動内容
防火訓練、防火ハイキング、サマーキャンプ、防火チラシの配布



市史の散歩道
五里ごり館(歴史民俗資料館)
(55)7611 No.292

春分・秋分とお彼岸

春分と秋分は、昼と夜の長さがほぼ同じになる日で、太陽は真東から昇り、真西に沈みます。

お彼岸には仏壇や墓前にぼた餅やおはぎを備える風習がありますが、このふたつは基本的には同じで、もち米とうるち米を混ぜて炊いたものをつぶして丸め、小豆あんを包みます。

ぼた餅は漢字だと「牡丹餅」おはぎは「つばき餅」にちなんでいます。

鬼供養が行われ、それぞれの家庭では僧侶を呼んで、仏壇の前でお祈りをします。

経をあげてもらったり、家族で先祖の墓参りをします。

市内の聞き取り調査では、彼岸には「寺で住職が説教をしてくれた」「紙芝居があり、子どもたちの楽しみだった」

お彼岸には仏壇や墓前にぼた餅やおはぎを備える風習がありますが、このふたつは基本的には同じで、もち米とうるち米を混ぜて炊いたものをつぶして丸め、小豆あんを包みます。

漢字だと「牡丹餅」おはぎは「つばき餅」にちなんでいます。

春分と秋分は、昼と夜の長さが同じだからといって、気候が同じになるわけではありません。

今年の「春分の日」は3月21日ですが、国民の祝日として「自然をたたえ、生物をいつくしむ。」と制定されています。

寒さに耐えていた生物が動き始め、希望と生命力に満ちあふれる時期です。

少しづつ春めいてきました。活動的になる春はもうすぐそこです。

3月13日(日)は「城陽マラソン大会」です
マラソンコースの交通規制にご協力を
3月13日(日)10:20～13:00はランナーが走るため、下記のコースなど一部の道路で交通規制がかかります。

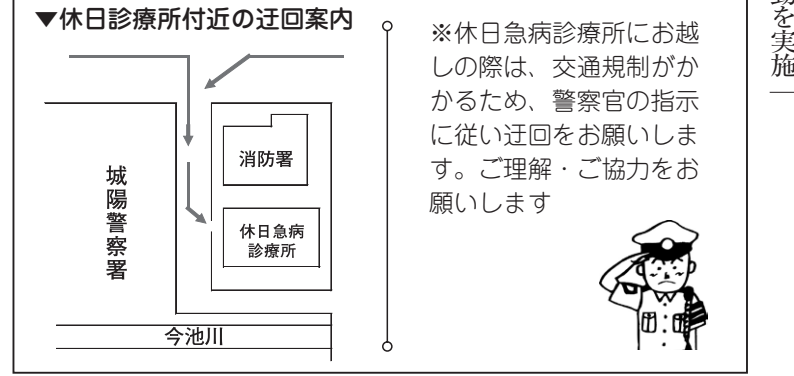
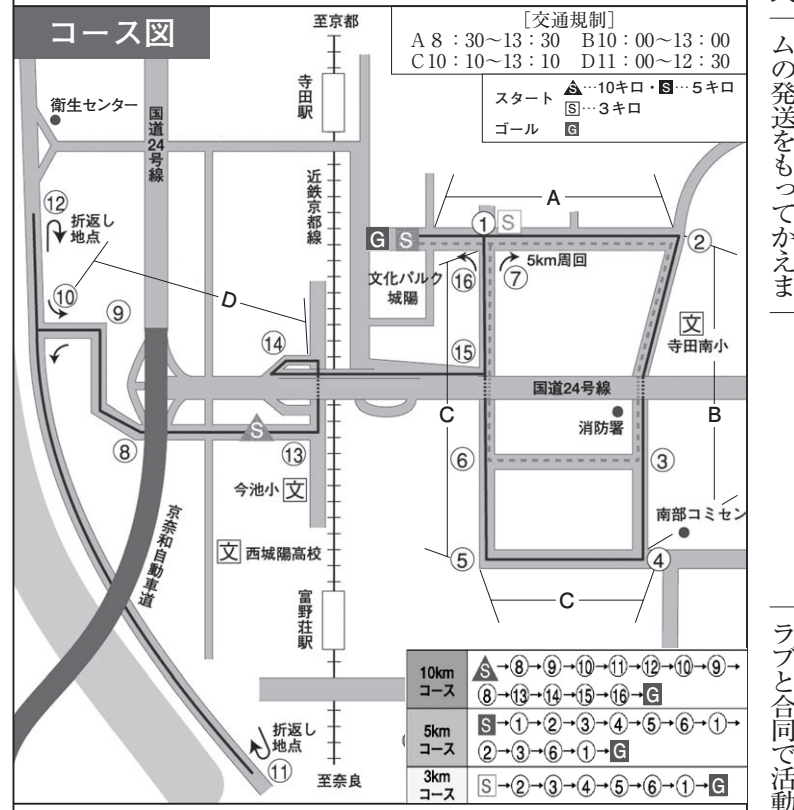

この広報紙は再生紙および大豆油インキを使用しています

買物は城陽市内で行いましょう

インフォメーション

問…問い合わせ 申…申込方法
※詳しくはそれぞれへお問い合わせください

スポーツ

このすやま エコベースクラブ

▶日時 3月19日(土)【小学生の部】16:30~18:00【大人の部】中学生以上 18:30~21:30 ▶場所 市民体育館 ▶その他 体育館シューズ持参。ケガなどについては応急手当のみ実施 ※申込不要・無料 圃スポーツセンター ☎(55)6222

官公署など

年金事務所職員を名乗る 詐欺にご注意ください

年金事務所職員を装い、訪問や電話で、口座番号などの個人情報聞き出そうとしたり、「ご本人にかわって年金の請求手続きをするので手数料を払ってほしい」などと言い、現金を請求したりする事例があります。年金事務所の職員がご自宅を訪問し、年金手続きの手数料を請求することはありません。少しでも不審な点がありましたら、その場で対応せず、年金事務所へ確認するなど、十分にご注意ください。

なお、年金事務所の職員が訪問する際は、身分証明証を携帯していますので、確認をお願いします。圃京都府年金事務所国民年金課 ☎075(643)2547

経営安定セミナー

～赤字経営から、利益のあがる会社にするためには！～

▶日時 3月22日(火)13:30~15:30 ▶場所 城陽商工会議所 ▶定員 50人 ▶費用 無料 ▶講師 経営コンサルタント 富田英太氏 圃・圃城陽商工会議所 ☎(52)6866 へ電話

「春を呼ぶ みんななかま大バザー2011」

▶日時 3月21日(祝)10:00~15:00 ▶場所 文化バルク城陽 圃「ものづくりスペースみんななかま」内大バザー事務局 ☎(55)5583

多重債務でお悩みの人へ

借金の問題は、あなたの決意次第で解決します。1人で悩まずに、ぜひご相談ください。

▶場所 近畿財務局京都財務事務所(京都市左京区丸太町川端東入ル東丸太町34-12) ▶相談日時 毎月第3木曜日9:30~17:00 ▶費用 無料 ※要予約 圃京都財務事務所 ☎075(752)1424

ご利用ください！ 電話無料相談

～「遺言を残したい」・「相続について聞きたい」そんなときは弁護士に相談を～

▶受付時間 月～金曜日 13:00~15:30 ※祝日は除く ▶相談方法 申込受付後、30分以内に弁護士から折り返し電話 ※電話相談20分 圃・圃京都弁護士会 遺言・相続センター ☎075(255)4990 へ電話

期間限定！ 無料法律相談

～南部法律相談センター
各相談所にて、5月まで実施～
①京田辺相談所(京田辺商工会館) ▶日程 毎週木曜日13:00~17:00 ②木津相談所(福祉センター相楽会館) ▶日程 毎週火曜日13:00~17:00 ※相談時間40分。予約優先 圃・圃京都弁護士会 ☎075(231)2378 へ電話

伝言板

<募集> ■社交ダンスガーベラ 毎週木曜日(19:00~21:00)・毎週金曜日(10:00~12:00) ※初心者歓迎(踊れない人まず一歩から) 東部コミセンなど 山本 ☎(53)7471 ■社交ダンスサークルあすなろ(初心者・中級者) 毎週水曜日(月4回)19:00~21:40 福祉センターなど 淵田 ☎(52)7754

ご利用ください！ 交通事故相談

交通事故の加害者になってしまった。被害者になってしまった。こんなときは、できるだけ早く相談にお越しください。相談員が、今後の対応を丁寧にアドバイスします。

▶相談日時 毎週火・木曜日9:00~16:00 ※3月31日(木)は除く ▶場所 市民活動支援室相談室 ※予約不要。電話相談もできます 圃市民活動支援室 ☎(56)4001



寺田西総合型地域スポーツクラブ

～4・5月の活動予定～

種目	日程
ファミリーバドミントン	火曜日 19:30~21:30
ソフトバレーボール	木曜日 19:30~21:30
ラージボール卓球	土曜日 13:30~15:45 (第1土曜日は休み)
	日曜日 13:00~15:45 (第4日曜日は9:00~12:00)

☆4月29日(祝)、5月3日(祝)・4日(祝)市民ファミリーバドミントン教室…9:00~12:00、市民ラージボール卓球教室…13:00~16:00

▶場所 寺田西小学校体育館 ▶費用 会員…無料・中学生以下無料、ピジター1回200円☆クラブへの入会は、一般4,000円(入会金・傷害保険料含む) ▶持ち物 体育館シューズ 圃同クラブ 三浦氏 ☎(53)3186

コミセン指導員募集 問各コミセンへ

- ①東部コミセン ☎(55)7858
- ②青谷コミセン ☎(53)8273
- ③今池コミセン ☎(56)0525
- ④南部コミセン ☎(55)1002



①~④いずれも
▶業務内容 事業の企画・運営、受付業務、事務処理など
▶資格 普通自動車運転免許を有し、パソコン操作ができる人 ▶雇用期間 4月1日~平成24年3月31日※再雇用の場合あり ▶勤務時間 火~日曜日の①9:00~17:15のうち指定する週17時間 ②・③8:45~17:15のうち指定する週21時間 ④8:45~17:15のうち指定する週24時間 ▶報酬額 月額①97,300円 ②・③120,200円 ④137,400円※通勤費別途支給 ▶募集人数 ①~④各1人 圃①~④いずれも3月17日(木)17:00までに履歴書を直接持参



東部コミセン ☎(55)7858 FAX(56)6037 〒610-0121 寺田正道152	
春休み子ども映画会「トイ・ストーリー3」 3月29日(火)13:30~15:15	※幼児・小学生対象 申込不要・無料
春休み児童卓球教室 3月30日(水)・31日(木)10:00~11:30 松井純代氏、松井克樹氏	先着20人・無料 圃3月12日(土)9:30から来館が電話(1人で2人申込可)
青谷コミセン ☎(53)8273 FAX(56)6042 〒610-0114 市辺五島7-1	
食生活の安全教室～果物と健康～ 3月23日(水)13:00~14:30 火の国遊行氏	申込不要・無料
春休み子ども映画会～ドラえもん「のび太と雲の王国」～ 3月24日(木)13:30~15:10	申込不要・無料
今池コミセン ☎(56)0525 FAX(56)6041 〒610-0117 枇杷庄知原15-1	
高齢者料理教室～元気になるための料理教室～ 炊き込みご飯、高野豆腐のつくね揚げ、たらの韓国風おすましほか 3月23日(水)10:00~13:00 木下穂支子氏	先着12人 材料費1,000円 圃来館が電話
春休みお楽しみ会 ～今池だ！いちじくだ！ゲーム盤を作ろう～ 大型紙芝居「せんたくかあちゃん」、制作「いちじくの枝と実をつかってオリジナル迷路を作ろう」 3月25日(金)10:30~12:00 K+キッズ商会、小谷尚江氏	※幼児(保護者同伴)~小学生対象 申込不要・無料
ヨガ教室～ヨガで元気に若返り～ 3月29日(火)、4月5日(火)13:30~15:00 西村有紀子氏	先着15人 無料 圃来館が電話

北部コミセン ☎(55)1001 FAX(56)6032 〒610-0101 平川広田67	
春休み子ども映画会「トイ・ストーリー3」 3月24日(木)13:30(13:15開場)~15:15	※幼児(保護者同伴)~大人対象 申込不要・無料
春休み子ども料理教室～チヂミとホットサンドを作ろう！～ 3月25日(金)10:30~13:00 佐藤 節氏	抽選10人・材料費300円 圃3月12日(土)11:00に材料費を添え来館抽選
南部コミセン ☎(55)1002 FAX(56)6040 〒610-0111 富野東田部70-1	
将棋の広場 3月19日(土)9:30~11:30 平居 修氏	※小学生~大人対象(初心者歓迎) 申込不要・無料
シネマクラブ「歩いてても歩いてても」 3月20日(日)13:00~15:00 ※50型テレビでの放映 監督:是枝裕和	先着30人 ※大人対象 申込不要・無料
大人の卓球教室 3月27日(日)9:30~11:30 卓球協会会員 中尾貞夫氏	※18歳以上対象(初心者歓迎) 上靴、お茶持参 申込不要・無料
史跡めぐり「春の伊賀上野城」 ※健脚向き 伊賀上野城、だんじり会館、伊賀流忍者博物館ほか 4月13日(水)9:00~16:30 ボランティアガイドいがうえの語り部 ※市のバス利用、雨天決行	抽選35人・参加費1,500円(入館料・駐車場代) 圃3月25日(金)必着で、往復ハガキに住所・氏名(2人まで)・年齢・電話番号を明記し南部コミセン「史跡めぐり」宛へ郵送

◆申し込みや問い合わせは、各コミセンへ 【開館時間】 9:00~21:00(申込は17:00まで) 【3月の休館日】 ○東部・青谷・北部・南部・今池コミセン…月・祝 ○寺田コミセン…14日(月)・22日(火)・23日(水)・28日(月)

休日急病診療所 ☎(55)1112 ▶場所/保健センター内(歯科は宇治市休日急病診療所 ☎(39)9430) ▶受付時間/9:50~11:30・13:00~16:30 ※日曜日・祝日のみ

蛇口からそのまま飲める 安くて安全 おいしい城陽の水道水