

ふるさと城陽の魅力を発信...

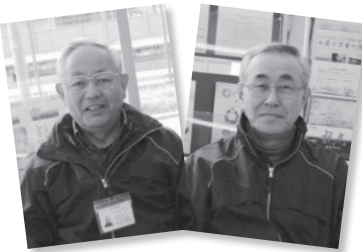

渡辺理一さん(左)
平野彦一さん(右)

観光案内ボランティアクラブ

この観光案内所を拠点に、今まで以上に城陽をPRしていきたいです。市民のみならず、そして市外のみならずにも城陽の良さをもっと知っていただきたいですね。きっと新しい発見があると思いますよ。

ぜひお気軽にお越しください。

城陽市総合観光案内所 「五里五里の里」 オープン!

市の観光情報の発信基地、観光協会(中尾秀明会長)が本日4月1日、JR城陽駅前「城陽市総合観光案内所 五里五里の里」としてオープンします。城陽市は四季を通して味わえる自然や史跡、そして数々のイベントがある魅力あふれるまち。今号では、これらの魅力を全国に発信する新たな拠点「五里五里の里」をみなさんにご紹介します。

観光協会って?

観光協会は市の観光情報を全国に発信し、まちを活性化することを目的に、市民・市内事業者・市などによって平成14年に設立されました。協会は、市内外から訪れる観光客の声や、協会会員のアイデアを取り入れながら、既存のイベントをより大きく成長させるとともに、新しい観光資源の開発にも積極的に取り組まれてきました。その代表となるのが「光のページェントTWIN

城陽市観光協会会長 中尾秀明さん



JR城陽駅前に移転し、総合観光案内所として生まれ変わり、立ち寄りやすく、親しみやすい場所になりました。観光案内ボランティアのみならずのご活躍にも期待しています。

「城陽は観光から!」観光を通じて、もっともっと城陽市を盛り上げていきたいですね。周辺の商店街のみならずとも連携をとりながら、城陽市の発展のために頑張っていきたいと思っています。

「ウオーキング」や「さくらまつり」、短歌コンテスト「ふるさとを歌う」など、城陽の自然や歴史を生かした数多くのイベントを創設されました。また、観光案内の充実の

春のおすすめスポット

この季節におすすめの観光スポット。ほかほか陽気につつまれ、市内を歩いてみませんか?



鴻ノ巣山運動公園や木津川桜づつみ緑地では桜が見ごろ。

鴻ノ巣山散策道では、4月中旬から下旬にかけてツツジが見ごろ。



5月には、花しょうぶまつりを開催。JR長池駅周辺や観音堂『花の小径』一帯に咲き誇ります。

第8回「城陽さくらまつり」は東北地方太平洋沖地震の影響を考慮し、中止させていただくこととしました。

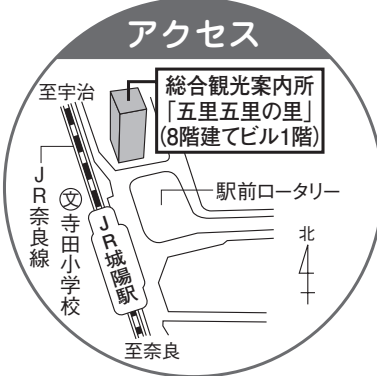

お越しを
■営業時間
9:00~17:00
■場所
寺田北山田27番7
☎(56)4029・
FAX(55)0560
<http://www.joyo-kan.kou.jp>

「城陽市総合観光案内所」が誕生。ふるさと城陽を全国に発信する拠点として、大きな期待が寄せられています。

「愛称は『五里五里の里』」近鉄寺田駅前のビル2階にあった観光協会は、JR城陽駅前のビル1階フロアに移転しました。案内所機能が充実した、

「市民のみならず」、城陽を楽しんでもらいたい、「市外からもたくさんの方にきてほしい」、「もっと城陽の魅力を伝えていきたい」、そんな思いでの活動に加えて新たに「城陽市総合観光案内所」が誕生。ふるさと城陽を全国に発信する拠点として、大きな期待が寄せられています。

また、この案内所には観光案内ボランティアクラブ「五里五里のふるさとガイド」のみならずもおられ、城陽の良さを知りつづけた観光の達人から、まちの観光スポットなど、さまざまな情報が得られます。市外から訪れる人だけではなく、市民のみならずにとっても新たな魅力を知ることが出来る場となるでしょう。さらに、今後この案内所では城陽の特産物や土産の販売、レンタサイクルなども行われる予定です。みなさん、お気軽にお立ち寄りください。

さあ、春一番!花の季節の到来です。みなさん、ぜひこの「五里五里の里」にお越しいただき、市内を散策してみてください。きっとたくさんの方々の発見と驚きがあることでしょう。市としても「五里五里の里」とともに、「五里のふるさと ふれあいを楽しむまち城陽」を目指し、活性化に取り組んでまいります。

3月11日に発生した「東北地方太平洋沖地震」は死者、行方不明者2万5千人を超える大災害となつています。マグニチュード9.0の巨大地震に加え、想像を絶する巨大津波が多くの命と財産さらには長年築いてきた地域の絆も一瞬に奪い去りました。自然界の猛威の前には宇宙に飛び出す知恵や技術があっても無力だったのでしょか。残念な思いでなりません。亡くなられた多くの方々のご冥福と被災されたみなさん方に心からお見舞い申し上げます。20万人を超える方々は厳しい環境の中で避難生活は極めて質素です。有り余った豊かな生活を見直すきっかけにしたいものです。

▼市も3月11日から消防が緊急援助隊京都府隊として一次隊から四次隊まで宮城県南三陸町に出動し救助活動を行い、上下水道部は岩手県盛岡市を中心五次隊まで指揮車と給水車を派遣し給水支援を行いました。また、市民のみならずから心温まる義援金や支援物資などへのお問いかけをいただき感謝しています。詳細はホームページに掲載しています。▼小中学校の入学式です。本年の新生徒は小学校で619人、中学校で663人です。希望に夢を膨らませて入学式を迎えます。困難を乗り越え大きく成長することに期待をしています。

市長 橋本昭男

新風

保健センターからのお知らせ

問(55) 1111

麻しん風しん混合予防接種

対象など(表①)の通り、実施場所、個別予防接種協力医療機関別、平成23年度健康カレンダー参照。必要予約。当日になり、急病などで見合わせる場合は、再度予約を。【注意事項】

お風呂の入れ方

日時 4月15日(金)午後1時15分〜4時。場所 保健センター。内容 赤ちゃんのお風呂の入れ方の実習・乳房の手当て。対象 妊婦さんとその家族。持ち物 母子健康手帳・筆記用具。※申込不要。

妊婦健康診査の公費負担項目に「クラミジア検査」が追加。対象 4月1日以降にクラミジア検査を受診される人。受診方法 4月1日以降に妊婦健康診査受診券つづりを取得する人には、従来の受診券とクラミジア検査受診券を渡します。3月末までに妊娠届を出した人で、この検査を未受診の人は従前どおり妊婦健康診査受診券つづりを持って妊婦健康診を受診してください。★京都府以外の医療機関などで妊婦健康診を受診される人は、保健センターにお問い合わせてください。

市役所の組織機構が変わりました

4月1日から「市民に分かりやすい組織」「重点事業の推進」「業務の効率化」の観点から(表②)のとおり組織機構を改正しました。組織機構の変更に伴い庁舎配置の一部変更しますので、ご来庁時にはご注意ください。

表② 組織機構図(変更があった部のみ記載)

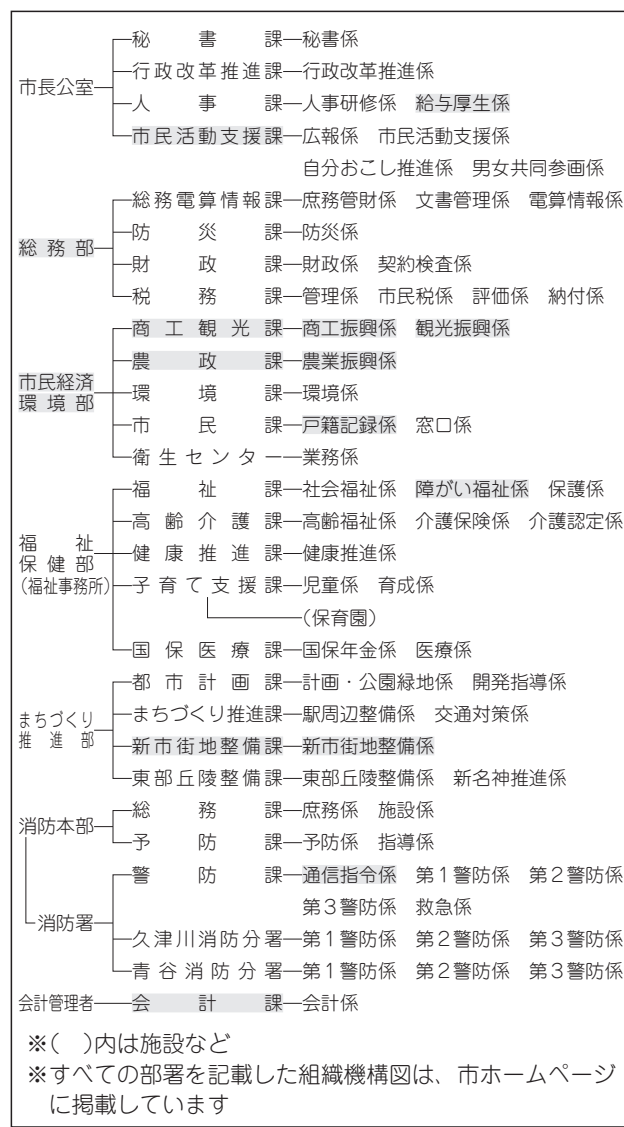

※()内は施設など ※すべての部署を記載した組織機構図は、市ホームページに掲載しています

表① 麻しん風しん混合(MR)予防接種

Table with 4 columns: 区分, 第1期, 第2期, 第3期, 第4期. Rows include 対象, 接種期限・回数, 費用, 副反応.

※第1期は乳幼児健診時に第2〜4期の対象者は4月中に個別通知します

統合型位置情報 システムの運用を開始

4月1日から全ての19番通報時に通報場所が地図画面上に表示できる「統合型位置情報システム」を運用します。このシステムの特徴は、携帯電話からの通報時、人工衛星などの位置情報を利用して地図画面上に発

市職員採用試験の受付

1市職員採用試験 技術職(王木) 昭和55年4月2日から平成55年4月1日までに出生し、学校教育法による高等学校、高等専門学校または大学などで土木の専門課程を修得し卒業した人

募集します 消費生活相談員

13日(水)まで※土・日曜日は除く。受付場所 市役所人事課。採用予定日 7月1日。人事課(56)4053

京都府議会議員一般選挙 4月10日(日)は投票日 大事な投票忘れずに! 午前7時〜午後8時 問市選挙管理委員会(56)4008

東北地方太平洋沖地震 被災地のみなさんに心よりお見舞い申し上げます 支援物資にご協力を 問防災課(56)4045 義援金を募集しています 問社会福祉協議会(56)0909

人間ドック・脳ドック 4月11日から受付開始

▶対象・受付・定員 (表1) のとおり ▶補助額・自己負担額 (表2) のとおり

(表1) 国保医療課国保年金係 ☎(56)4038

Table with 3 columns: 対象 (対象者), 受付期間, 定員 (定員数), 申込方法. It details eligibility for health checkups and application procedures.

(表2) 補助額と自己負担額

Table with 4 columns: 区分, 婦人科健診, 補助額, 自己負担額. It lists the financial support and out-of-pocket costs for different types of checkups.

住宅用太陽光発電システム 設置補助金の申請

▶対象 市内在住で、電力供給を目的に太陽光発電システムを設置し、国補助金の交付申込を平成22年4月1日以降に行い、交付決定通知の日から6カ月以内であることなど一定の条件を満たす人

補助金額 1キロワットあたり2万5千円※上限額は10万円 申請書(環境課窓口)に必要書類を添付し、環境課に提出※郵送不可 環境課 ☎(56)4061

高齡介護課 ☎(56)4031 対象 65歳以上の市民 補助額 1万円以内

視覚障がい者編物教室 受講者を募集 日時 4月6日(水) 4月21日(水) 4月28日(水)

国保医療課 ☎(56)4038 国民年金保険料の改正 4月から平成24年3月までの国民年金保険料は、月額15,020円になります。

国民年金保険料 学生納付特例申請 この制度は、申請をし、承認されると在学期間中の保険料納付が猶予され、後払いができる制度です。

出産育児一時金 42万円据え置き 出産育児一時金の支給 50万円

府母子家庭奨学金の申請を 対象 児童を扶養している母子家庭の母など

高齡介護課 ☎(56)4031 対象 65歳以上の市民 補助額 1万円以内

福祉課 ☎(56)4033 福祉タクシー(ガソリン代)利用券を交付 対象 身体障害者手帳の交付を受け、次の障がいのある人

子育て支援課 ☎(56)4036 子育て支援 子育て支援課(56)4036

母子家庭の母対象 資格取得への支援 対象 平成21年6月5日から平成24年3月31日まで

子育て支援課 ☎(56)4036 子育て支援 子育て支援課(56)4036

今年度も実施します こんにちは赤ちゃん事業 子育て支援課(56)4036

高齡介護課 ☎(56)4031 対象 65歳以上の市民 補助額 1万円以内

福祉課 ☎(56)4033 福祉タクシー(ガソリン代)利用券を交付 対象 身体障害者手帳の交付を受け、次の障がいのある人

福祉課 ☎(56)4033 福祉タクシー(ガソリン代)利用券を交付 対象 身体障害者手帳の交付を受け、次の障がいのある人

表①<平成23年度 定期 狂犬病予防注射・登録実施日程>

Table with columns: 月日, 時間, 会場. Lists vaccination dates and locations from 4/13 to 4/20.

表②<狂犬病予防注射実施病院>※順不同

Table with columns: 病院名, 住所, 電話番号. Lists veterinary clinics and their contact info.

犬の登録は平成7年度から生涯に1回となり... 犬の健康状態が悪いときなどは、ほかの実施会場や獣医療院で受けてください。



文パル通信

プラネタリウム ☎(55)7667

☆春番組「そわいけ!アンパンマン〜星の色と空の色〜」投映中
▶日時 5月29日(日)までの土・日曜日、祝日、春休み期間(4月1日〜5日)の1日3回

☆天体観測会

〜土星が見頃です。
春の星座をたどってみよう〜
悪天候時はコスモホール内での説明
▶日時 4月16日(土)19:00〜21:00



五里ごり館(歴史民俗資料館) ☎(55)7611

【特別展示室を貸し出します】
▶期間 9月9日(金)〜10月2日(日)の19日間
▶時間 9:00〜22:00
▶費用 1時間1,000円※7時間以上の連続使用は10パーセント割引。

図書館 ☎(53)4000

『第1回土曜サロン』わが町再発見〜ふるさとの昔ばなし〜
※成人・高齢者向き
▶日時 4月30日(土)14:00から
▶場所 図書館1階

サタデー・子どもライブラリー 場所: 図書館1階

Table with columns: 日程, 内容, 対象, 担当. Lists library events for children.

サンデー・子どもライブラリー 場所: 図書館1階

Table with columns: 日程, 内容, 対象, 担当. Lists library events for children.

※サンデー・サタデーともに申込不要・無料

必ず受けよう 狂犬病の予防注射

問 衛生センター ☎(53)1400

狂犬病にかかると効果的な治療はなく、発症するとはほぼ100%致死的な病気です。

表①の日程で、予防注射を実施しますので、必ず受けてください。(会場数は注射件数を参考に決定し、会場ごとに時間を延長しています)

し、排便は責任をもって処理してください

多重債務 法律無料相談

弁護士による相談で、いずれの会場も予約できます。

日程 ○城陽市: 第1金曜日/福祉センター ○木津川市: 偶数月第2・第4金曜日、奇数月第2金曜日/市役所北別館

第4回「城陽市文化芸術賞」などの表彰推薦

種類 文化芸術賞、文化芸術功績賞、文化芸術奨励賞
注意事項 必ず表彰制度の内容(文化)

京都サンガF.C. ホームゲーム ペアチケット プレゼント

西京極陸上競技場で実施される京都サンガF.C.のホームゲーム観戦ペアチケット(サンガサポーター席)を各試合6組(12人)にプレゼントします。

アノ岡山 ②5月4日(祝)/サガン鳥栖 ③5月15日(日)/カターレ富山 いずれも午後1時キックオフ
▼対象者 小学生以上の市民 ▼締切日 ①4月8日(金) ②4月15日(金) ③4月28日(木) ▼その他応募は各ゲーム1人1通多数の場合は2011シーズン未当選者を優先し抽選。

event guide イベントガイド

文化パルク城陽 ☎(55)1010

ピンク・レディー CONCERT TOUR 2011 "INNOVATION"

◇日程 6月11日(土)17:30/プラムホール ◇全席指定 6,800円、友の会会員6,500円※3歳以上有料(3歳未満入場不可) ◎友の会先行発売中。一般発売4月9日(土)



いっこく堂

スーパーライブ2011 in 城陽
◇日程 6月26日(日)①12:00②15:00/プラムホール
◇全席指定 前売2,000円(当日2,500円) ※3歳以上有料



パル祭

★ジャグラーのおにいさん、リスボン上田!
★はなかつぱキャラクターショー
「ももかつぱちゃんの誕生日」
◇日程 7月24日(日)①11:30②14:00/プラムホール ◇全席指定 1,000円 ※0歳以上有料

真夏の夜のジャズ

SALENA JONES with FRIENDS 2011 (サリナ・ジョーンズと友だち)
◇日程 7月26日(火)19:00/プラムホール ◇全席指定 前売3,800円(当日4,300円)、友の会会員3,500円(前売のみ)

戦場カメラマン 渡部陽一 文化講演会
◇日程 8月27日(土)18:30/プラムホール ◇全席指定 前売1,800円(当日2,000円)

関西フィルハーモニー管弦楽団 第1回城陽定期演奏会
◇日程 8月28日(日)14:00(開場13:20)/プラムホール ◇全席指定 一般3,500円、高校生以下2,000円、友の会会員3,200円
◇曲目 交響曲第6番「悲愴」/チャイコフスキー、バイオリン協奏曲第3番/モーツァルト ◎関西フィル音楽監督 デュメイ出演!

パルクシネマ57「武士の家計簿」
◇日程 5月5日(祝)①10:30②14:00/プラムホール ◇自由席 一般...前売1,000円(当日1,300円)、60歳以上・障がい者・高校生以下...前売800円(当日1,000円)、友の会会員900円(前売のみ) ◇出演 堺雅人ほか

ティータイムコンサート ※入場料無料
◇日程 4月24日(日)14:30/市民プラザ
◇演目 ピアノソロ、ラテン音楽

☆催物によっては未就学児の入場をご遠慮いただいています。車いす席や介助席などの利用は文化パルク城陽へ



インフォメーション
 問…問い合わせ 問…申込方法
 ※詳しくはそれぞれへお問い合わせください

スポーツ

**城陽市歩こう会
4月の歩こう会
『生駒山』(約11キロ)**

▶日程 4月10日(日)近鉄元山上口駅前9:30集合 ▶交通 近鉄新田辺駅8:33発急行に乗り ▶費用 1,000円(12回通用) ▶持ち物 弁当、水筒、雨具 問四元氏 ☎(53)7013※20:00まで

**城陽山歩会 春の登山教室
『大展望の霊峰那岐山』**

▶日程 4月23日(土)※少雨決行 ▶場所 岡山・鳥取県境 ▶定員 先着20人 ▶費用 6,000円(バス代) 【説明会】※必ず出席 ▶日時 4月19日(火)19:30から ▶場所 福祉センター 問・問矢引氏 ☎(53)4873 へ電話※19:00以降

**市民総体
グラウンドゴルフ大会**

▶日時 4月17日(日)9:00から受付 ▶場所 鴻ノ巣山運動公園 ▶競技方法 24ホールをまわる ▶対象 市内在住・在勤・在クラブ部員で満18歳以上 ▶定員 先着330人 ▶費用 500円 問4月11日(月)までに、所定の用紙に費用を添えて、体育協会(市役所寺田分

庁舎内) ☎(56)4048 へ直接 問グラウンドゴルフ協会 三浦氏 ☎(53)3186

**市民総体テニス大会
ダブルス**

▶日時 ○5月8日(日)…男子A・B、女子A ○5月15日(日)…女子B、男子壮年、グラウンドベテラン男子・女子 いずれも9:00から ▶場所 鴻ノ巣山運動公園テニスコートほか ▶種目 男女A(上級)、男女B(初級・中級)、壮年男子(45歳以上)、グラウンドベテラン男女(男子55歳以上・女子50歳以上) ▶対象 市内在住・在勤の人、城陽テニス協会加盟登録員 ▶費用 1組2,000円 問・問4月20日(水)までに、所定の用紙に費用を添えて、城陽テニス協会 立道氏 [観音堂甲畑79-4 ☎(54)3736]、加藤氏 [寺田袋尻1-8 ☎(53)9088] または体育協会(市役所寺田分庁舎内)☎(56)4048 へ直接

官公署など

**山背古道 お話探訪
～地域の宝を紹介～**

▶日時 4月24日(日)13:00～15:00 ▶場所 玉台寺(木津川市) ▶内容 ○13:00…「つぎねふ山背と狛の里」-浅田家文書から-/浅田周宏氏 ○14:30…「座禅あれこれ」-/住職 中島氏 ▶費用 無料 ☆希望者は、11:15集合でJR上粕駅から玉台寺までの道のりを、浅田氏の案内で行くことができます。また、弁当持参で絶景の風景を見ながら玉台寺で昼

食をとることもできます 問・問山背古道探検隊(井手町 企画財政課内)☎(82)5212

**参加団体募集
「JOYOコーラルフェスタ2011」**

▶日時 7月18日(祝)13:00開演 ▶場所 文化パルク城陽 プラムホール ▶対象 市内で活動している合唱団・サークル ▶費用 団員1人につき1,300円 問・問4月30日(土)17:00までに、城陽コーラス連盟 中岡氏 ☎(52)5054

**城南勤労者福祉会館
☎(46)0688**

- ①トレーニング教室 ▶日時 4月14日(木)18:30～20:00 ▶受講料 無料(トレーニング利用料:45歳未満250円、45歳以上180円は実費)
 - ②親子体操教室 ▶日時 5月10日～6月14日の毎週火曜日 9:30～10:45 ▶定員 先着25組 ▶受講料 2,000円
 - ③太極柔力球教室 ▶日時 5月10日～6月14日の毎週火曜日 10:45～12:00 ▶定員 先着25人 ▶受講料 2,000円
 - ④中国語入門教室 ▶日時 5月10日～9月27日の毎週火曜日 19:00～21:00 ▶定員 先着20人 ▶受講料 16,000円※教材費別途
 - ⑤楽しい絵画教室 ▶日時 5月11日～9月28日の毎月第2・第4水曜日 13:30～16:30 ▶定員 先着20人 ▶受講料 10,000円※教材費別途
- ①～⑤いずれの教室も

▶対象 府内在住・在勤の人 問①当日申込 ②～⑤開講日の1カ月前から来館

五里²のさと クラフトフェスタ～市民の手によるつながるフェスタ～

▶日時 4月9日(土)10:00～16:00※雨天決行 ▶場所 文化パルク城陽 市民プラザ・屋外広場 ▶内容 ○手作り作品の展示・即売 ○体験教室(羊毛の小物・リース作りほか)、ライブステージ ※保育あり(1時間200円) ☆会場内に東北地方太平洋沖地震義援金寄付を募る募金箱を設置 問五里²のさと手づくりの会 長澤氏 ☎080(5709)4319

スポーツ激励金の申請について

市では、スポーツ・レクリエーション競技会で予選会を勝ち抜き、全国大会や世界大会への出場が決定した個人や団体を対象に、激励金を交付しています。申請は、大会へ出場する前に行ってください。なお、激励金の交付には約2週間かかりますのでご注意ください※大会の内容によっては該当しない場合あり 問・問文化体育振興課(市役所寺田分庁舎内)☎(56)4048 へ直接

城南地域職業訓練センター ☎(46)0688						
講座名	期間	曜日	時間	回数(回)	定員(人)	受講料(円)
<一般実務講座>						
ビジネス英会話	4/30～9/24	土	9:30～12:00	22	25	27,000
調剤薬局事務(基礎コース)	4/21～5/19	月・木	9:30～12:00	8	25	15,000
※いずれも教材費別途 問4月1日(金)から来館						

伝言板

<募集>■ちびっこウェーブ(体操など) 毎週水曜日9:45から(1時間程度) ※未就園児対象。体験随時 文化パルク城陽など 川畑 ☎(52)3208 ■ちびっこサークル(親子体操) 毎週木曜日10:30～11:30 ※未就園児対象 北部コミセンなど 地域子育て支援センター ☎(55)9260 ■カラオケサークルみなみ 第1・第3土曜日19:00～21:00 ※初心者歓迎 南部コミセンなど 榎崎 ☎(32)1279 ■健康体操(自彊術) 毎週火曜日10:00～11:30 みどり集会所など 井垣 ☎(44)7367 ■おしほりの会(不登校生を抱える保護者を支える会) ※現在悩んでいる人、過去に経験された人対象 福祉センターなど 阪部 ☎090(3715)3063 <お誘い>■がん患者サロン『つむぎ』～楽しくお話ししよう～ 4月9日(土)13:00～14:00 カラーセラピーあまいろ(富野乾垣内) 津阪 ☎(52)4234



東部コミセン ☎(55)7858 FAX(56)6037 〒610-0121 寺田正道152	
チャレンジ塾『ペーパークイリング』～母の日に私からのありがとう～ 4月16日(土)13:30～15:00 鍋川由喜子氏	先着12人※小学生対象(保護者同伴可)・材料費300円 問4月2日(土)9:30に来館が電話
青谷コミセン ☎(53)8273 FAX(56)6042 〒610-0114 市辺五島7-1	
ウキウキ春のおはなし会と工作 おはなし『カエルの王さま』『はらべこあおむし』ほか 4月24日(日)13:30～15:00	工作のみ先着40人 ※3歳以上対象 申込不要・無料
北部コミセン ☎(55)1001 FAX(56)6032 〒610-0101 平川広田67	
卓球教室～基本練習から～ 4月2日(土)・16日(土)13:30～15:30 卓球サークル ※ラケットなど貸し出しあり	※小・中学生対象(初心者歓迎) 運動のできる服装、運動靴で 申込不要・無料
子育てサポートほのぼのルーム～絵本を楽しもう～ 4月5日(火)10:30～12:00 花田睦子氏	※乳幼児とその保護者対象 申込不要・無料
社会保険・労務相談 4月6日(水)13:30～16:00 ※1人30分程度 社会保険労務士 小林一郎氏	先着5人・無料 問4月1日(金)10:00から来館が電話
歴史探訪講座 ※健脚向き ～ひこにゃんに会いに行こう!～ 4月15日(金)コミセン8:45出発・17:00帰館予定 ※雨天決行。市のバス利用	抽選30人 参加費2,000円(入館料ほか) ※希望者は昼食代別途 問4月2日(土)10:00に参加費を添え来館抽選
ストレッチ体操教室～今日からスタート!こころ・カラダ・お口の元気づくりコント～ 4月15日(金)13:30～15:00 管理栄養士 切明友子氏	(男性歓迎) タオル、お茶持参 申込不要・無料

寺田コミセン ☎(55)0010 FAX(55)0197 〒610-0121 寺田今堀1	
パン作り教室～手ごね手づくりパン～ 4月21日(木)10:00～13:00 岩崎淳子氏	先着20人・材料費600円 問材料費を添え来館
高齢者健康体験教室 ～伊賀の里モクモク手づくりファーム～ ウインナー作り、そば農膳料理 4月29日(祝)9:00～17:00	先着25人・参加費3,300円(入園料、体験教室代、昼食代、高速代ほか) 問参加費を添え来館(1人につき2人まで申込可)
ほっとシアター「60歳のラブレター」 4月30日(土)13:30(13:00開場)～15:30 出演:中村雅俊、原田美枝子、綾戸智恵ほか	先着40人 無料 問来館(整理券配布)
南部コミセン ☎(55)1002 FAX(56)6040 〒610-0111 富野東部70-1	
やってみよう～子ども卓球教室～ 4月9日(土)9:30～11:30 卓球協会会員 中尾貞夫氏	※小学生～高校生対象 上靴、お茶持参 申込不要・無料
シネマクラブ「評決」 4月10日(日)13:00～15:10 ※50型テレビでの放映 監督:シドニー・ルメット	先着30人※大人対象 申込不要・無料
将棋の広場 4月16日(土)9:30～11:30 平居 修氏	※小学生～大人対象(初心者歓迎) 申込不要・無料
とのっ子探検隊 ～春の野鳥観察と矢橋福帆島公園散策～ 4月16日(土)コミセン9:30集合・16:00解散 ※市のバス利用 植田光弘氏ほか	先着親子35人※大人のみも可 参加費300円(交通費、資料代ほか) 問来館が電話
大人の卓球教室 4月17日(日)9:30～11:30 卓球協会会員 中尾貞夫氏	※18歳以上対象(初心者歓迎) 上靴、お茶持参 申込不要・無料

◆申し込みや問い合わせは、各コミセンへ 【開館時間】9:00～21:00(申込は17:00まで) 【4月の休館日】○東部・青谷・北部・南部・今池コミセン…月・祝 ○寺田コミセン…4日(月)・11日(月)・18日(月)・25日(月)

休日急病診療所 ☎(55)1112 (内科・小児科) ▶場所/保健センター内 [歯科は宇治市休日急病診療所 ☎(39)9430] ▶受付時間/9:50～11:30・13:00～16:30 ※日曜日・祝日のみ

4月の各種相談・休館日など

◎各種相談 ※●印の相談は要予約。開催日などは変更になる場合あり
 ☆法律相談については1週間前から予約受付開始。(4日は「テレビ電話」、11日・18日・25日は「面接」)。同一案件については、法律相談の複数回の利用はご遠慮いただいています。ご了承ください。

各種相談	日程	相談時間 (12:00~13:00を除く)	相談場所	問い合わせ
乳幼児相談	8日	受付時間 9:30~10:30	青谷コミセン	保健センター ☎(55)1111
	12日		久津川公民館	
	25日		保健センター	
●健康・食生活相談	13・22日	9:00~11:00	保健センター	
児童・児童虐待相談		9:00~16:00	福祉センター2階	家庭児童相談室 ☎(56)4026
子育て相談	月~金曜日 ※祝日は除く	13:00~16:00	地域子育て支援センター (鴻の巣保育園内)☎(55)9260	
		10:00~15:00	市内全保育園	
教育相談	月~金曜日 ※祝日は除く	8:30~20:00	ふれあい教室☎(56)5308 ※Eメールでも相談を受け付けます メールアドレス fureaij@city.joyo.kyoto.jp	
緑の相談	6・13・20・27日	13:00~16:00	都市計画課☎(56)4068	
交通事故相談	5・7・12・14・19 21・26・28日	9:00~16:00	市民活動支援課 (相談室)	市民活動支援課 ☎(56)4001
●法律相談	4・11・18・25日	13:30~16:10		
行政相談	14・28日	14:00~17:00		
障がい者相談	15日	13:00~16:00		
人権相談	8・22日	13:00~16:00	男女共同参画支援センター (ばれっとJOYO相談室) ☎(56)5076	
	22日	9:30~12:00		
女性相談 (面接・電話)	火曜日	13:30~16:00	男女共同参画支援センター (ばれっとJOYO相談室) ☎(56)5076	
	金・土曜日	9:30~12:00		

※各種相談の続き

各種相談	日程	相談時間 (12:00~13:00を除く)	相談場所	問い合わせ
●女性専門相談	13日	9:30~12:30	男女共同参画支援センター (ばれっとJOYO相談室) ☎(56)5076	
	16・27日	13:30~16:30		
高齢者相談	月~土曜日	8:30~17:00	地域包括支援センター (鴻の巣会館内)☎(54)7330	
消費生活相談	月~金曜日 ※祝日は除く	9:00~16:00	消費生活センター (商工観光課内)☎(56)4052	
多重債務相談	月・水・金曜日 ※祝日は除く	9:00~16:00	福祉課☎(56)4034	
●こころの相談	21日	13:30~16:00	福祉センター	福祉課☎(56)4033
市民活動相談	木~日曜日	9:00~17:00	市民活動支援センター (文化パルク城陽内)☎(55)1030	

◎休館日

	開館時間	休館日
文化パルク城陽	9:00~22:00	4日(月)・11日(月)・18日(月)・25日(月)
図書館	10:00~18:00	4日(月)・11日(月)・18日(月)・25日(月) 28日(木)
市民活動支援センター	木~日曜日 9:00~17:00	月~水曜日
市民体育館	9:00~21:00	5日(火)・12日(火)・19日(火)・26日(火)
男女共同参画支援センター (ばれっとJOYO)	9:00~21:00	7日(木)・14日(木)・21日(木)・28日(木)

◎献血

日程	時間	場所
4月26日(火)	10:00~11:30	福祉センター
	13:00~15:30	



4月の演習場 射撃・爆破 訓練実施日
 ■射撃訓練 1日、5日~8日、10日~29日
 ■爆破訓練 今月の訓練はありません
 ※長池演習場は年間を通して立ち入り禁止です。絶対に入らないでください
 圃陸上自衛隊大久保駐屯地 広報室☎(44)0001(内線204・218)

○ごみは8:30までに指定の場所へ出して下さい※収集時間は、交通事情やごみ排出量の関係で一定ではありません
 ○し尿の収集もれは(収集口から確認後)翌日に、臨時収集は随時、城南衛生管理組合 ☎075(631)5171へ ※土・日・祝日を除く (問い合わせ) 衛生センター☎(53)1400

4月

環境衛生のしおり

東部地区 (自治会名など)	燃やすごみ：毎週火・金曜日 空カン：毎月第2・4水(13・27日) 空ビン：毎月第1・3水(6・20日)	し尿	トイレ スチロール	ペット ボトル 紙パック	燃やさないごみ
平川東部第2(JR以西、市道103号線以北)、大亀茶屋、 平川東部第2(JR以东)、城陽団地、下大谷、緑ヶ丘、芝ヶ原	5・26	第3水 20日	第1木 7日	第3木 21日	毎週 月曜日
上大谷友が丘、城陽台、大谷	6・27	第2月 11日			
平川東部第2(JR以西、市道103号線以南)、久世東(JR以东)、 久世東(市道105号線以北)、市ノ久保(一部家畜保健所西側)	5・26	第4水 27日	第2木 14日	第4木 28日	毎週 水曜日
正道	6・27	第2月 11日			
久世東(市道105号線以南)、北東東(旧国道以东)	14・5/10	第3月 18日	第3水 20日	第1火 5日	毎週 木曜日
城陽南団地第1・2・3、桜ヶ丘、友が丘、 つつじヶ丘(10~14組)	6・27	第4水 27日			
ハイランド南、つつじヶ丘(1~9組)	6・27	第2月 11日	第1水 6日	第3水 20日	毎週 水曜日
芝ヶ丘	5・26	第3月 18日			
中東(旧国道以东)	13・5/9	第4水 27日	第1火 5日	第3水 20日	毎週 木曜日
玉池、城陽駅前商店街、鴻の巣台、水度参道、 市ノ久保宮前、市ノ久保、市ノ久保第1、グローバル城陽、 城南団地、アルカディーナ城陽	15	第2月 11日			
水度、宮の谷、上友ヶ丘	6・27	第3月 18日	第1火 5日	第3水 20日	毎週 水曜日
長池(国道以东)、陽光ヶ丘、長池友が丘、大和苑	18	第4水 27日			
長谷山、観音堂(府道以东)、中(芦原)	20	第2月 11日	第1火 5日	第3水 20日	毎週 木曜日
観音堂(府道以西)	19	第3月 18日			
奈島(JR以西)、十六、市辺(JR以西)、川田、中(府道以西)	1・22	第4水 27日	第1火 5日	第3水 20日	毎週 水曜日
中(府道以东)	21	第2月 11日			
市辺(JR以东)、五島、奈島(JR以东)	4・25	第3月 18日	第1水 6日	第3水 20日	毎週 水曜日
市ノ久保第2、宮の原、水度坂(旧国道以东)、ゴルフ場道、 市ノ久保有楽、大川原	13・5/9	第4水 27日			

西部地区 (自治会名など)	燃やすごみ：毎週月・木曜日 空カン：毎月第1・3水(6・20日) 空ビン：毎月第2・4水(13・27日)	し尿	トイレ スチロール	ペット ボトル 紙パック	燃やさないごみ
古川商工団地、西広田、広田団地、東広田、嫁付団地、 平川南部(市道114号線以南)	12・5/6	第2水 13日	第2水 13日	第4金 22日	毎週 火曜日
西浜道、野原、北陽、平川北部、平川南部(市道114号線以北)、 浜道裏、グラン・ドマーレ久津川、大將軍、東大將軍、 大將軍中、平川西部、中道表、上津屋、八丁、西六反	5・26	第1水 6日			
南里ノ西、梅の里、久津川団地、しょうぶの里、 里ノ西、東里ノ西、みどりの里、ひかりの里	12・5/6	第2火 12日	第3火 19日	第1金 8日 第4木 28日	毎週 水曜日
平川東部第1(市道114号線以北)	5・26	第3水 20日			
平川東部第1(市道114号線以南)	14・5/10	第4水 27日	第1火 5日	第3水 20日	毎週 木曜日
久世西(近鉄以西)、尺後台	12・5/6	第2月 11日			
北東東(旧国道以西)、久世西(近鉄以东の全域)、垣内後西、尺後 乾城、塚本、寺田ノ里、いずみ、樋尻第1・2・3、睦、西ノ口(寺田)	14・5/10	第3水 20日	第1火 5日	第3水 20日	毎週 水曜日
若葉、つくし、今橋、今堀、あけぼの、若草、おむろ	12・5/6	第4水 27日			
水度坂(旧国道以西)、中東(旧国道以西の全域)、大南、 東ノ口、東ノ口第2、城陽佐伯団地、たんぼぼ、中西、 小南、北東西、北西	13・5/9	第2月 11日	第1火 5日	第3水 20日	毎週 木曜日
さくらえん、庭井団地、ひまわり、芝	11・5/2	第3月 18日			
水主、府営水主団地、西ノ口大三戸、富ノ里	11・5/2	第4水 27日	第1火 5日	第3水 20日	毎週 水曜日
大堀、枇杷庄	8・29	第2月 11日			
島ノ宮、西垣内	8・29	第3月 18日	第1火 5日	第3水 20日	毎週 木曜日
高背、乾垣内、東富野、富野堀口、北清水、南清水、 西富野、東敷島、敷島、富野荘駅前	7・28	第4水 27日			
長池(国道以西)	18	第2月 11日	第1火 5日	第3水 20日	毎週 水曜日
		第3月 18日			

〈使用済乾電池〉(スプレー缶・携帯用ガスボンベ)は、燃やさないごみの日に回収します。それぞれ区別して透明の袋に入れて出してください。
 〈廃食用油〉は、第3金曜日(15日)に回収します。時間・場所など詳しくはお問い合わせください。

保存版 4月の相談日や、ゴミの収集日などを掲載したページです。
 1カ月間保存をお願いします。

新型インフルエンザの予防は、手洗い・うがいの励行で!