

＊-----＊-----＊-----＊-----＊-----＊ 図書室だより ＊-----＊-----＊-----＊-----＊

—新着図書のご紹介—

★文学書

- ・秘密の花園 朝井 まかて
- ・後宮の花は偽りに託す 天城 智尋
- 後宮の花シリーズ⑪ -
- ・裁判官三淵嘉子の生涯 伊多波 碧
- ・うたう 小野寺 史宜
- ・spring 恩田 陸
- ・兎は薄氷に駆ける 貴志 祐介
- ・近くの悪党 - 新・木戸番影始末③ - 喜安 幸夫
- ・姥玉みつつ 西條 奈加
- ・のち更に咲く 澤田 瞳子
- ・ファラオの密室 白川 尚史
- ・五重塔の骸 - 口入屋用心棒⑤① - 鈴木 英治
- ・幾世の鈴 高田 郁
- あきない世傳金と銀 特別巻下 -
- ・時ひらく 辻村 深月
- ・罪の年輪 - ラストライン⑥ - 堂場 瞬一
- ・うらはぐさ風土記 中島 京子
- ・板上に咲く 原田 マハ
- MUNAKATA: Beyond Van Gogh -
- ・薬屋のひとりごと⑮ 日向 夏
- ・もぐら〇 - 影野竜司 - 矢月 秀作
- ・風に立つ 袖月 裕子
- ・風の中に立て - 大人の流儀名言集 - 伊集院 静
- ・錆びない生き方 五木 寛之
- ・砂漠の林檎 - イスラエル短編傑作選 - ガイオン・リーブト他
- ・あなたの迷宮のなかへ マリ=フィリップ・ジョンシュレ
- カフカへの失われた愛の手紙 -

★実用書

- ・100歳の壁 - 脳・からだ・心 - 和田 秀樹
- ・るるぶドライブ関西ベストコース'25
- ・抱きしめよう、わが子のぜんぶ 佐々木 正美
- 思春期に向けて、いちばん大切なこと -

講座 「鳥ってどんな生き物？」
～見て、きいて、ふれて～<全9回>
第4回 水辺の鳥



7月20日(土) 10:00～11:30

講師：植田 光弘氏
対象：小学生から大人（小学3年生以下は保護者同伴）
定員：先着20人 各回ごとに募集いたします。
参加費：資料代実費
申込：6月18日(火)から電話か来館
第5回以降の申込開始日は今後の広報、コミセンだより等をご覧ください。

「読書感想文のコツを学ぼう(全2回)」

7月21日(日)・28日(日)
両日とも 14:00～15:30



講師：天羽生 成志氏
対象：全2回参加できる市内の小学3年生～小学6年生
定員：先着10人 参加費：資料代実費
持ち物：筆記用具、感想文用の本
申込：6月18日(火)から電話か来館
※読む本は、城陽市立図書館発行の「読書ラリーおすすめブック30(学年不問)」の中から1冊を選び、6月30日(日)迄にご連絡いただくこと
※講座までに本を最後まで読んでおくこと



休室のお知らせ



南部コミセン図書室は、下記の日程で休室させていただきます。ご迷惑をおかけしますが、ご理解ご協力のほどよろしくお願い申し上げます。

6月2日(日) <コミセンまつり実施のため>

＊-----＊-----＊-----＊ 城陽市働く女性の家 hatarakujosei@city.joyo.lg.jp ＊-----＊-----＊

パソコン
教室

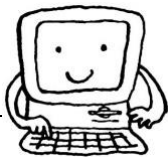

働く女性の家では、講座中生後半年から就学前までのおこさま👶を無料で預かれます(要予約)また、求職活動実績になる講座も多数準備しています。詳細はお問い合わせください。

	日時	内容	テキスト代	申込
はじめてさんのワード基礎(4回)	6/20～7/11(木) 9:30～12:00	ワードで何ができるの? 文字入力、書式設定、保存、印刷など	1,500円	5/16 (木)
はじめてさんのエクセル基礎(4回)	6/20～7/11(木) 13:00～15:30	エクセルで何ができるの? 入力、計算、表作成、保存など	1,500円	5/16 (木)
ワードデザイン講座(夜間)(4回)	7/10～7/31(水) 19:00～21:00	コツを覚えて図形やイラストを入れたチラシを作成(中級)	1,500円	6/2 (日)

起業
講座

つながる、広がる、発信力UP! ●受付6/2(日)～
～初歩からはじめるインスタグラム～



7月5日・12日・19日(各金)10:00～12:00 ※資料200円
インスタグラムの活用法・発信の方法&ポイントなど 定員7名

◆対象：市内在住・在勤の女性、市内での就職を希望している女性、市内在住で就職を希望している男性(概ね就職氷河期世代)女性優先
◆定員：各10名◆申込：メール・電話・来館(件名→講座名、住所、氏名、年齢、電話番号、託児の有無(託児ありの場合は6日前までに、子供の名前と月齢(6カ月～就学前)を明記)※受付完了メールが3日過ぎても届かない場合は、直接ご連絡ください。