

城陽市統計書

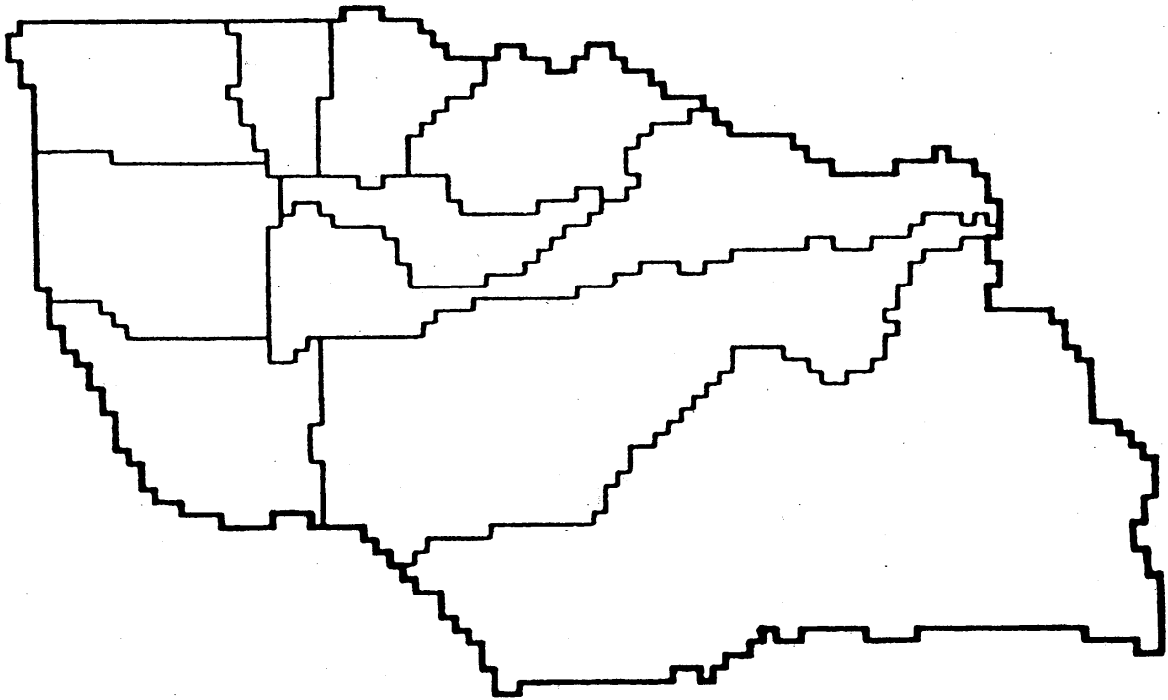

京 都 府 城 陽 市

平 成 2 1 年 版
(2 0 0 9 年 版)

ま え が き

ここに、平成21年版「城陽市統計書」を刊行いたします。

今日の社会経済の進展に伴い、各種統計利用による科学的・計画的な対応の必要性が、ますます高まっています。

本書は、本市の人口・経済・産業ならびに教育など各分野にわたる基本的な統計資料を収録したもので、「緑と太陽、やすらぎのまち・城陽」をめざす本市の状況をご理解いただくための参考資料として、ご活用願えれば幸いに存じます。

内容についても不十分な点があると思いますが、市民のみなさんや各方面の方々の率直なご意見・ご批判を賜り、さらに利用しやすいものにしたいと考えています。

おわりに本書の発行にあたって貴重な資料を提供していただきました関係機関に対し、厚くお礼申し上げます。

平成22年(2010年)3月

城陽市長 橋本 昭男



市 章

城の文字と太陽のイメージを合わせたマーク

昭和30年4月、町制施行4周年を機に制定

城 陽 市 民 憲 章

かぐわしい梅の香りと清らかな水のがふるさとを愛し、先人の^{のこ}遺した文化を^{はぐく}み、平和でかがやかしい城陽の未来を創造するためにわたくしたち城陽市民は

- 1 自然を生かし 美しい緑を育てましょう
- 1 教養を深め 豊かな文化をつくりましょう
- 1 心身を^{きた}鍛え 働く喜びを大切にしましょう
- 1 隣人を愛し ふれあいの輪を広げましょう
- 1 秩序を守り やすらぎのまちを築きましょう

(昭和57年11月7日 市制施行10周年を記念し制定する。)



城 陽 市 平 和 都 市 宣 言

世界の恒久平和と安全は、人類共通の願いであり、核兵器の廃絶と軍備の縮小は、全人類ひとしく希求しているところである。

わが国は、唯一の被爆国として、非核三原則の堅持はもとより、再び戦争による惨禍を繰り返してはならない。

国際平和年にあたり、わが城陽市は、憲法に基づいて自由と平和を愛し、思想・信条を越えて、永遠の平和都市であることをここに宣言する。

(昭和61年12月23日 宣言)

利用上の注意

- 1 . 本書は各関係機関が所有している資料及びすでに刊行されている各種統計報告書をもとに作成した。
- 2 . 表中特にことわりのないものについては、4月から翌年3月までの会計年度である。
- 3 . 表中の符号は次のとおりである。
 - 「 - 」該当なし 「 0 」単位未満
 - 「 ... 」不詳 「 r 」訂正值
 - 「 # 」同上 「 」減少
 - 「 X 」発表をさしひかえたもの
- 4 . 単位以下は四捨五入を原則とした。したがって総数が内訳の計と一致しないこともある。

目 次

第1章 土地・気象

1. 位置、面積、市域、海拔	1
2. 土地利用	1
3. 地目別面積	1
4. 地価公示価格	2
5. 京都府地価調査の基準地の標準価格	2
6. 気象	3

第2章 人 口

1. 人口推移 ()	3
2. 人口推移 ()	4
3. 人口動態	4
4. 地区別人口及び世帯数	5~6
5. 年齢別人口	7
6. 人口集中地区	7
7. 昼間人口	7
8. 京都府内の昼間人口	8
9. 通勤、通学別流出入口	9
10. 通勤、通学別流入人口	10
11. 世帯人員別世帯数	11
12. 一般世帯の住居の種類	11
13. 労働力状態	11
14. 産業別就業人口	12
15. 職業別就業人口	12

第3章 産 業

1. 地区別、経営規模別農家数	13
2. 経営耕地類別面積	14
3. 農地移動状況	14
4. 農地転用状況	14
5. 事業所の状態	15
6. 従業者規模別事業所数及び従業者数	15

7. 工業の状態	16
8. 従業者規模別工業の状態	17
9. 商業の状態	17

第4章 運輸・通信

1. 路線バスの状況	18
2. JR奈良線乗客数	18
3. 近鉄京都線乗客数	18
4. 自動車保有台数	19
5. 電話施設数状況等	20
6. 郵便取扱状況	20

第5章 水道・電気・ガス

1. 上水道事業規模	20
2. 水道施設概要	21
3. 電灯及び電力量	21
4. ガスの需要戸数及び需要量	22

第6章 土 木

1. 国・府道の状況	22
2. 市道の状況	22
3. 河川の状況	23
4. 橋りょうの状況	23
5. 公共下水道の状況	23
6. 建築確認申請事前協議件数	24
7. 家屋の状況	24
8. 公園の設置状況	25

第7章 市民生活

1. 金融機関数	26
2. 公害苦情の状況	26
3. 市民相談件数	26

4. 消費者物価指数	27
5. 刑法犯罪の状況	28
6. 交通事故発生と安全施設の状況	28
7. 諸証明の交付件数	29
8. 労働組合及び組合員数	29

第8章 保健・衛生

1. 医療施設状況	29
2. 休日急病診療所の受診状況	30
3. 健康診査の受診状況	30
4. 健康手帳の交付状況	30
5. 予防接種受診状況	30
6. 胃がん・肺がん・子宮がん・乳がん・大腸がん検診の受診状況	31
7. 乳幼児健診の受診状況	31
8. し尿収集の状況	32
9. もやすごみ収集の状況	32

第9章 社会福祉

1. 保育園の職員及び園児数	32
2. 保育園の状況	33
3. 学童保育所の職員及び利用者数	33
4. 学童保育所の状況	34
5. 障害区分別身体障害者手帳交付件数	34
6. 生活保護の状況	34
7. 各福祉法による施設入所状況	35
8. 社会福祉施設の状況（児童福祉施設を除く）	35
9. 老人福祉センター「陽寿苑」の利用状況	36
10. 老人福祉センター「陽和苑」の利用状況	36
11. 老人福祉センター「陽東苑」の利用状況	37
12. 老人福祉センター「陽幸苑」の利用状況	37
13. 民生・児童委員（主任児童委員を含む）の状況	38
14. 交通災害共済の状況	38
15. 国民年金加入状況	38
16. 国民年金受給者数	38

17. 国民健康保険加入状況	39
18. 国民健康保険給付の状況	39
19. 老人保健医療の状況	40

第10章 教育・文化・体育

1. 幼稚園の教員及び園児数	41
2. 幼稚園の状況	41
3. 小学校の児童数	42
4. 小学校別児童数の状況	42
5. 小学校の施設状況	43
6. 中学校の生徒数	43
7. 中学校別生徒数の状況	44
8. 中学校の施設状況	44
9. 学校給食食数の推移	44
10. 府立高等学校の生徒数	45
11. 府立高等学校別生徒数の状況	45
12. 市立図書館利用状況	45
13. 市民プール利用状況	46
14. 文化パルク城陽利用状況	46
15. コミュニティセンター利用状況	46
16. 公民館利用状況	47
17. テレビ受信契約数	47
18. 観光入込客数	47
19. 総合運動公園利用状況	48
20. 市民運動広場利用状況	48
21. 文化財の状況	49 ~ 50
22. 社会教育関係団体等活動状況	51

第11章 消 防

1. 消防署の状況	52
2. 消防団の状況	52
3. 火災発生状況	52
4. 地域別救急出動状況	53
5. 年次別救急出動状況	53

第12章 財 政

1. 一般会計予算額及び決算額	53
2. 一般会計目的別歳入決算額	54
3. 一般会計目的別歳出決算額	54
4. 一般会計性質別歳出決算額	55
5. 国民健康保険事業特別会計決算額	55
6. 水道事業会計決算額	56
7. 公共下水道事業会計決算額	57
8. 寺田財産区特別会計決算額	58
9. 老人保健特別会計決算額	58
10. 後期高齢者医療特別会計決算額	58
11. 市税状況	59
12. 市税収納率	59
13. 納税義務者状況（個人の市民税）	59
14. 納税義務者状況（固定資産税）	59

第13章 行政・議会・選挙

1. 歴代市（町）長・副市長（助役）	60
2. 歴代議長・副議長	61
3. 会派別議員数	62
4. 委員会構成	62
5. 議会の開催及び審議状況	62
6. 選挙実施状況	63
7. 永久選挙人名簿登録者数	64
8. 職種別市職員数	64

付 録

1. 行政組織図	65
2. 市のあゆみ	66～79
3. 市内官公署等一覧	80～83
4. 城陽市の位置図	84

第1章 土地・気象

1. 位置、面積、市域、海拔

位置（市役所）	北緯 34° 51	東経 135° 47
面積	32.74km ²	
市域	東西 9.0km	南北 5.4km
海拔	最高 430.2m	最低 13.0m

2. 土地利用

都市計画区域 3,274ha	区分		年月日	平成19年11月13日
	市街化区域	第1種低層住居専用地域		
第2種低層住居専用地域				20
第1種住居地域				306
第2種住居地域				1
準住居地域				15
近隣商業地域				21
商業地域				2
準工業地域				44
工業専用地域				6
	計			770
市街化調整区域				2,504

（資料：都市計画課）

区分		年月日	平成21年10月31日
農業振興地域			1,008.7 ha
農用地区域	農用地	田	151.4
		畑	40.3
		樹園地	64.1
	計	255.8	
農業用施設用地			7.4
合計			263.2

（資料：産業活性室）

3. 地目別面積

（各年1月1日現在）

年	田	畑	宅地	池沼	山林	原野	雑種地	その他
平成17年	325.4 ha	242.5 ha	582.6 ha	0.6 ha	769.1 ha	19.3 ha	284.8 ha	1,050.7 ha
平成18年	323.8	239.8	587.8	0.6	767.0	18.8	286.0	1,050.2
平成19年	322.7	238.2	589.5	0.6	760.2	18.1	294.6	1,050.1
平成20年	321.4	237.2	590.1	0.6	758.7	17.9	295.2	1,052.9
平成21年	320.2	233.7	594.5	0.6	756.7	17.3	296.8	1,054.2

（資料：税務課）

4. 地価公示価格

(各年1月1日現在)

標準地番号	所在地	標準地の地積 m ²	平成18年		平成19年		平成20年		平成21年	
			公示価格 (1㎡あたり) 円	対前 年比	公示価格 (1㎡あたり) 円	対前 年比	公示価格 (1㎡あたり) 円	対前 年比	公示価格 (1㎡あたり) 円	対前 年比
城陽 - 1	久世下大谷6番7	258	111,000	0.98	112,000	1.01	115,000	1.03	113,000	0.98
城陽 - 2	久世里ノ西49番36	92	126,000	1.00	128,000	1.02	131,000	1.02	129,000	0.98
城陽 - 3	寺田中大小72番5	262	106,000	0.96	106,000	1.00	107,000	1.01	105,000	0.98
城陽 - 4	市辺柿木原130番5	101	82,500	0.96	81,500	0.99	81,800	1.00	80,000	0.98
城陽 - 5	富野北垣内1番108	143	118,000	0.98	120,000	1.02	123,000	1.03	121,000	0.98
城陽 - 6	寺田西ノ口35番15外	123	135,000	0.99	139,000	1.03	145,000	1.04	143,000	0.99
城陽 - 7	寺田深谷64番96	191	108,000	0.98	108,000	1.00	112,000	1.04	110,000	0.98
城陽 - 8	平川野原33番16	172	124,000	0.99	126,000	1.02	129,000	1.02	127,000	0.98
城陽 - 9	久世芝ヶ原62番8外	159	113,000	0.98	114,000	1.01	117,000	1.03	116,000	0.99
城陽 - 10	富野森山1番38	139	96,500	0.96	96,500	1.00	97,300	1.01	95,600	0.98
城陽 - 11	水主北垣内35番	330	71,300	0.97	70,500	0.99	69,800	0.99	68,200	0.98
城陽 - 12	寺田尺後2番34	100	136,000	0.99	139,000	1.02	144,000	1.04	141,000	0.98
城陽 - 13	寺田樋尻95番60	96	133,000	0.99	135,000	1.02	140,000	1.04	138,000	0.99
城陽 - 14	平川東垣外30番2	165	131,000	0.99	134,000	1.02	139,000	1.04	137,000	0.99
城陽 5 - 1	枇杷庄鹿背田62番4	179	156,000	0.98	155,000	0.99	155,000	1.00	151,000	0.97
城陽 10 - 1	上津屋野上48番	363	36,800	0.94	36,000	0.98	35,500	0.99	35,000	0.99
城陽 13 - 1	市辺笹原2番	3,672	2,000	0.91	1,970	0.99	1,970	1.00	1,900	0.96

(資料：国土交通省土地鑑定委員会)

5. 京都府地価調査の基準地の標準価格

(各年7月1日現在)

標準地番号	所在地	標準地の地積 m ²	平成18年		平成19年		平成20年		平成21年	
			基準地の価格 (1㎡あたり) 円	対前 年比	基準地の価格 (1㎡あたり) 円	対前 年比	基準地の価格 (1㎡あたり) 円	対前 年比	基準地の価格 (1㎡あたり) 円	対前 年比
城陽(府) - 1	寺田尼塚68番112	208	109,000	1.00	112,000	1.03	114,000	1.02	108,000	0.95
城陽(府) - 2	富野南清水76番19	101	113,000	1.00	116,000	1.03	117,000	1.01	112,000	0.96
城陽(府) - 3	寺田市ノ久保2番552	118	120,000	0.98	123,000	1.03	124,000	1.01	120,000	0.97
城陽(府) - 4	寺田大畔40番29ほか1筆	151	132,000	1.02	137,000	1.04	140,000	1.02	135,000	0.96
城陽(府) - 5	寺田西ノ口35番15ほか1筆	123	137,000	1.01	143,000	1.04	146,000	1.02	141,000	0.97
城陽(府) - 6	寺田宮ノ平35番32	166	110,000	1.00	113,000	1.03	115,000	1.02	111,000	0.97
城陽(府) - 7	枇杷庄出羽18番5	83	119,000	1.00	123,000	1.03	123,000	1.00	118,000	0.96
城陽(府) - 8	富野高井39番27	156	120,000	1.00	124,000	1.03	126,000	1.02	122,000	0.97
城陽(府)5 - 1	寺田樋尻48番14	177	148,000	0.99	153,000	1.03	154,000	1.01	149,000	0.97
城陽(府)7 - 1	平川広田74番3ほか1筆	575	62,000	1.00	63,500	1.02	66,000	1.04	64,000	0.97
城陽(府)10 - 1	観音堂東浦83番	297	38,500	1.00	37,300	0.97	36,500	0.98	35,000	0.96
京都(林) - 4	奈島高塚1番4	12,396	2,800	0.93	2,700	0.96	2,600	0.96	2,550	0.98

(資料：京都府)

6. 気 象

年次	気 温			湿度平均	天 気 日 数				降 水 量	
	平 均	最 高	最 低		晴	曇	雨	雪	総 量	日最大
				%	日	日	日	日	mm	mm
平成 16 年	16.2	37.9	-3.7	74.8	185	66	113	2	1,462.0	87.5
平成 17 年	15.8	36.2	-3.4	71.6	163	95	105	2	785.5	36.5
平成 18 年	15.6	38.3	-4.4	72.2	136	99	128	2	1,404.0	72.0
平成 19 年	16.0	38.8	-3.5	73.4	168	77	119	1	1,058.5	63.5
平成 20 年	15.8	37.2	-3.1	77.1	106	212	46	2	1,237.5	83.0
1 月	4.2	13.3	-2.1	82.8	4	24	3	-	44.5	15.0
2 月	3.3	14.3	-3.1	81.2	1	24	2	2	47.0	26.5
3 月	9.3	20.5	-2.3	77.1	15	11	5	-	98.5	32.5
4 月	14.3	27.8	2.2	74.0	13	10	7	-	145.0	43.5
5 月	19.2	30.6	7.5	72.8	11	14	6	-	180.5	38.5
6 月	22.6	31.9	13.5	78.2	6	18	6	-	240.5	83.0
7 月	28.4	37.0	19.6	72.7	16	13	2	-	157.5	70.5
8 月	28.0	37.2	17.7	74.6	10	20	1	-	89.5	26.5
9 月	23.8	34.4	13.5	78.0	8	16	6	-	99.5	19.5
10 月	18.2	28.9	8.4	78.7	11	17	3	-	75.5	20.5
11 月	11.6	22.5	0.0	78.3	8	18	4	-	30.0	11.0
12 月	6.8	18.3	-2.6	76.6	3	27	1	-	29.5	11.0

(資料：消防本部)

第 2 章 人 口

1. 人口推移 ()

(各年10月1日現在)

年次	人 口			世 帯 数	人口密度	1 世 帯 あたり人員	指数(昭和 50年 = 100)	備 考
	男	女	総 数					
	人	人	人	世帯	人	人		
昭和 22 年	6,509	6,700	13,209	-	409	-	22	臨時国勢調査
昭和 25 年	6,806	6,900	13,706	2,615	424	5.24	23	国 勢 調 査
昭和 30 年	6,789	7,188	13,977	2,655	433	5.26	24	〃
昭和 35 年	7,101	7,589	14,690	2,926	455	5.02	25	〃
昭和 40 年	9,718	10,320	20,038	4,549	620	4.40	34	〃
昭和 45 年	17,812	17,846	35,658	9,214	1,104	3.87	61	〃
昭和 50 年	29,235	29,688	58,923	16,184	1,824	3.64	100	〃
昭和 55 年	36,762	37,588	74,350	21,024	2,301	3.54	126	〃
昭和 60 年	40,424	41,426	81,850	23,283	2,533	3.52	139	〃
平成 2 年	41,657	43,113	84,770	25,293	2,588	3.35	144	〃
平成 5 年	41,652	43,379	85,031	26,243	2,596	3.24	144	推計人口調査
平成 6 年	41,639	43,526	85,165	26,575	2,600	3.20	145	〃
平成 7 年	41,757	43,641	85,398	26,970	2,608	3.17	145	国 勢 調 査
平成 8 年	41,779	43,627	85,406	27,223	2,608	3.14	145	推計人口調査
平成 9 年	41,572	43,520	85,092	27,461	2,598	3.10	144	〃
平成 10 年	41,451	43,493	84,944	27,801	2,594	3.06	144	〃
平成 11 年	41,097	43,343	84,440	27,961	2,578	3.02	143	〃
平成 12 年	41,013	43,333	84,346	28,333	2,575	2.98	143	国 勢 調 査
平成 13 年	40,747	43,135	83,882	28,567	2,561	2.94	142	推計人口調査
平成 14 年	40,440	42,935	83,375	28,659	2,546	2.91	141	〃
平成 15 年	40,238	42,866	83,104	28,908	2,538	2.87	141	〃
平成 16 年	39,846	42,536	82,382	29,004	2,515	2.84	140	〃
平成 17 年	39,440	42,196	81,636	29,051	2,493	2.81	139	国 勢 調 査
平成 18 年	39,198	42,010	81,208	29,610	2,480	2.74	138	推計人口調査
平成 19 年	39,015	41,765	80,780	29,969	2,467	2.70	137	〃
平成 20 年	38,920	41,641	80,561	30,434	2,461	2.65	137	〃
平成 21 年	38,685	41,529	80,214	30,779	2,450	2.61	134	〃

(注)平成5年～平成6年の推計人口は、平成7年国勢調査人口が確定したことにより修正したものである。(資料：国勢調査、市民課)

平成8年～平成11年の推計人口は、平成12年国勢調査人口が確定したことにより修正したものである。

平成13年～平成16年の推計人口は、平成17年国勢調査人口が確定したことにより修正したものである。

2. 人口推移 ()

(各月1日現在)

年月	区分	男		女		総 数		世 帯 数	
		人	人	人	人	人	人	世帯	世帯
平成20年	1月	39,022	人	41,773	人	80,795	人	30,107	世帯
	2月	39,030		41,765		80,795		30,142	
	3月	39,019		41,745		80,764		30,166	
	4月	38,991		41,678		80,669		30,232	
	5月	38,933		41,668		80,601		30,283	
	6月	38,928		41,643		80,571		30,309	
	7月	38,927		41,640		80,567		30,370	
	8月	38,943		41,637		80,580		30,407	
	9月	38,924		41,613		80,537		30,412	
	10月	38,920		41,641		80,561		30,434	
	11月	38,897		41,654		80,551		30,470	
	12月	38,878		41,630		80,508		30,475	

(注) 推計人口調査による。

(資料：市民課)

3. 人口動態

区分 年次	自 然 動 態									社 会 動 態									差 引 合 計	婚 姻	離 婚	
	出 生			死 亡			増 減			転 入			転 出			増 減						
	男	女	計	男	女	計	男	女	計	男	女	計	男	女	計	男	女	計				
平成16年	335	315	650	313	259	572	22	56	78	1,386	1,312	2,698	1,761	1,731	3,492	375	415	794	716	407	171	
平成17年	291	306	597	323	276	599	32	30	2	1,312	1,209	2,521	1,637	1,576	3,213	325	367	692	694	414	131	
平成18年	336	320	656	343	262	605	7	58	51	1,426	1,295	2,721	1,617	1,530	3,147	191	235	426	375	360	135	
平成19年	281	279	560	311	295	606	30	16	46	1,323	1,269	2,592	1,445	1,407	2,852	122	138	260	306	400	172	
平成20年	342	299	641	333	277	610	9	22	31	1,291	1,270	2,561	1,456	1,437	2,893	165	167	332	301	390	140	
	1月	32	19	51	43	39	82	11	20	31	91	88	179	72	76	148	19	12	31	0	26	7
	2月	27	15	42	28	26	54	1	11	12	98	90	188	108	99	207	10	9	19	31	34	13
	3月	35	31	66	23	23	46	12	8	20	223	193	416	263	268	531	40	75	115	95	39	17
	4月	37	31	68	24	31	55	13	0	13	119	151	270	190	161	351	71	10	81	68	29	13
	5月	24	27	51	21	21	42	3	6	9	90	78	168	98	109	207	8	31	39	30	37	12
	6月	30	27	57	24	16	40	6	11	17	82	77	159	89	91	180	7	14	21	4	21	15
	7月	30	23	53	25	28	53	5	5	0	103	121	224	92	119	211	11	2	13	13	32	9
	8月	28	21	49	25	16	41	3	5	8	94	86	180	116	115	231	22	29	51	43	30	12
	9月	35	31	66	20	15	35	15	16	31	94	102	196	113	90	203	19	12	7	24	32	16
	10月	24	31	55	31	15	46	7	16	9	110	110	220	126	113	239	16	3	19	10	35	10
	11月	15	17	32	33	24	57	18	7	25	87	77	164	88	94	182	1	17	18	43	44	8
	12月	25	26	51	36	23	59	11	3	8	100	97	197	101	102	203	1	5	6	14	31	8

(注) 婚姻、離婚の届出数は、本籍の有無にかかわらず、城陽市に届けた者及び他市町村からの送付分を含む。

(資料：市民課)

4. 地区別人口及び世帯数

(平成21年4月1日現在)

区分 地区	男 人	女 人	計 人	世帯数 世帯	区分 地区	男 人	女 人	計 人	世帯数 世帯
総数	39,456	41,815	81,271	33,448	水度坂	660	730	1,390	607
久世	5,443	5,774	11,217	4,540	高田	234	218	452	202
里ノ西	1,921	2,015	3,936	1,557	北東西	299	292	591	242
南垣内	656	663	1,319	571	深谷	1,853	1,959	3,812	1,566
北垣内	576	635	1,211	510	大川原	418	422	840	299
芝ヶ原	592	595	1,187	444	宮ノ平	505	490	995	353
下大谷	1,009	1,160	2,169	909	今堀	1,592	1,821	3,413	1,439
八丁	48	52	100	34	西ノ口	509	567	1,076	489
上大谷	618	648	1,266	493	乾出北	238	238	476	196
荒内	23	6	29	22	円浄寺	26	8	34	23
平川	5,331	5,599	10,930	4,693	垣内後	569	637	1,206	510
茶屋裏	310	307	617	296	奥山	3	2	5	4
山道	347	349	696	267	林ノ口	544	592	1,136	462
車塚	198	203	401	148	北山田	386	406	792	301
鍛冶塚	340	392	732	305	宮ノ谷	1,184	1,315	2,499	1,003
東垣外	193	248	441	213	尼塚	704	741	1,445	564
横道	360	351	711	339	市ノ久保	858	900	1,758	701
指月	259	275	534	235	新池	91	92	183	77
古宮	224	232	456	211	島垣内	129	138	267	111
室木	526	561	1,087	465	大畔	471	516	987	385
野原	594	627	1,221	530	南堤下	2	1	3	3
長箴	278	300	578	227	北堤下	1	1	2	2
大將軍	471	530	1,001	413	金尾	9	8	17	8
中道表	425	407	832	376	南中芝	76	91	167	52
広田	526	529	1,055	413	大林	5	3	8	3
西六反	51	53	104	40	南川顔	3	1	4	3
浜道裏	229	235	464	215	大谷	696	800	1,496	591
上津屋	98	114	212	65	築留	156	141	297	92
野上	78	90	168	50	水主	779	888	1,667	634
高下	2	4	6	3	南垣内	100	104	204	70
境端	14	16	30	10	西垣内	50	49	99	33
柳縄手	4	4	8	2	北垣内	103	116	219	73
寺田	16,468	17,630	34,098	13,843	塚ノ木	213	214	427	164
庭井	495	522	1,017	403	北ノ口	308	397	705	289
塚本	21	22	43	16	森ノ東	5	8	13	5
樋尻	784	890	1,674	734	宮野	4,607	4,750	9,357	3,939
袋尻	331	308	639	263	南垣内	240	234	474	184
丁子口	192	199	391	134	乾垣内	644	687	1,331	574
東ノ口	573	624	1,197	480	西垣内	499	525	1,024	447
尺後	486	499	985	416	北垣内	650	660	1,310	513
今橋	405	387	792	318	荒見田	49	53	102	37
正道	565	593	1,158	467	池ノ内	146	152	298	126
中大小	395	456	851	324	森山	180	161	341	144

(注) 住民基本台帳及び外国人登録による。

(資料: 市民課)

(平成21年4月1日現在)

区分		男	女	計	世帯数	区分		男	女	計	世帯数
地区		人	人	人	世帯	地区		人	人	人	世帯
南清水		621	631	1,252	483	樋ノ上		86	80	166	61
野路地		12	9	21	7	向河原		59	52	111	47
堀口		886	910	1,796	679	百度		25	26	51	20
長谷山		11	14	25	11	出垣内		61	68	129	47
内川		7	14	21	7	中ノ郷		118	125	243	87
北角		106	111	217	90	出口		82	94	176	64
小樋尻		-	-	-	-	北石神		10	3	13	6
上ノ芝		1	3	4	2	奈島		499	526	1,025	362
中ノ芝		4	6	10	5	十六		122	131	253	88
鷲坂山		83	88	171	90	芝新田		21	23	44	16
狼谷		118	116	234	233	久保野		155	161	316	107
久保田		4	2	6	2	フケ		45	50	95	29
高井		332	365	697	295	生口		-	-	-	-
西田部		7	5	12	4	長尾		4	5	9	5
東田部		7	4	11	6	内垣内		27	26	53	30
長池		1,024	1,054	2,078	841	下ノ段		7	9	16	6
里開		118	126	244	103	中島		-	1	1	1
河原		119	113	232	113	川原口		4	4	8	3
五社ヶ谷		19	19	38	23	下ノ畔		-	-	-	-
北裏		258	260	518	205	川田		94	104	198	58
北清水		510	536	1,046	397	板倉		2	5	7	2
観音堂		310	315	625	240	上ノ段		6	7	13	5
南田		-	-	-	-	下小路		12	-	12	12
北田		22	26	48	18	市辺		1,740	1,813	3,553	1,370
甲田		2	1	3	2	城下		27	34	61	32
西畑		85	93	178	59	芝ハツレ		12	15	27	11
甲畑		60	68	128	61	芦原		52	54	106	40
巽畑		58	56	114	41	五島		354	360	714	259
東浦		83	71	154	59	小梨間		280	292	572	219
枇杷庄		2,516	2,612	5,128	2,249	出川原		23	26	49	22
鹿背田		422	468	890	414	石原		20	26	46	33
知原		207	191	398	165	西川原		185	194	379	128
大三戸		115	140	255	111	南垣内		169	164	333	126
西ノ口		448	424	872	381	柿木原		160	148	308	113
大堀		379	405	784	306	上芦原		282	308	590	233
島ノ宮		756	773	1,529	703	中垣内		100	106	206	72
出羽		177	201	378	158	北垣内		13	10	23	8
広峯		11	10	21	10	坂口		30	31	61	26
長井		1	-	1	1	松尾		1	1	2	1
中		641	740	1,381	672	茶うす山		-	-	-	-
中山		6	9	15	6	北山		17	16	33	15
北堤		68	74	142	50	粟谷		9	8	17	7
黒土		2	1	3	1	笹原		6	20	26	25
芦原		124	208	332	283	丸山		-	-	-	-

(注) 住民基本台帳及び外国人登録による。

(資料: 市民課)

5. 年齢別人口

(各年4月1日現在)

年次 区分	平成19年			平成20年			平成21年		
	男	女	計	男	女	計	男	女	計
0～4	1,602	1,608	3,210	1,583	1,537	3,120	1,604	1,522	3,126
5～9	1,785	1,811	3,596	1,776	1,842	3,618	1,755	1,815	3,570
10～14	1,823	1,758	3,581	1,829	1,713	3,542	1,830	1,742	3,572
15～19	1,975	1,908	3,883	1,874	1,889	3,763	1,849	1,875	3,724
20～24	2,449	2,303	4,752	2,306	2,129	4,435	2,141	1,992	4,133
25～29	2,649	2,613	5,262	2,600	2,564	5,164	2,441	2,466	4,907
30～34	3,165	3,096	6,261	3,062	2,944	6,006	2,915	2,823	5,738
35～39	2,937	2,834	5,771	3,007	2,983	5,990	3,107	3,053	6,160
40～44	2,196	2,266	4,462	2,323	2,266	4,589	2,448	2,332	4,780
45～49	1,935	2,180	4,115	1,987	2,232	4,219	2,003	2,187	4,190
50～54	2,391	2,728	5,119	2,214	2,464	4,678	2,071	2,384	4,455
55～59	4,040	4,524	8,564	3,630	4,144	7,774	3,189	3,688	6,877
60～64	3,414	3,582	6,996	3,604	3,845	7,449	3,748	4,073	7,821
65～69	2,983	2,787	5,770	3,114	3,024	6,138	3,382	3,295	6,677
70～74	1,961	2,069	4,030	2,132	2,159	4,291	2,195	2,185	4,380
75～79	1,327	1,668	2,995	1,423	1,755	3,178	1,465	1,796	3,261
80以上	1,132	2,342	3,474	1,192	2,432	3,624	1,313	2,587	3,900
総数	39,764	42,077	81,841	39,656	41,922	81,578	39,456	41,815	81,271

(注) 住民基本台帳及び外国人登録による。

(資料: 市民課)

6. 人口集中地区

(各年10月1日現在)

年次 区分	人口	面積	総数に占める割合	
			人口	面積
	人	km ²	%	%
平成7年	77,462	7.1	90.7	21.7
平成12年	76,010	7.1	90.1	21.7
平成17年	73,224	7.1	89.7	21.7

(注) 人口集中地区とは、都市的地域の特質を明らかに示すため、昭和35年国勢調査より設定されたもので、(資料: 国勢調査) 人口密度が1km²当り約4千人以上の調査区が隣接して、人口5千人以上を有している地域をいう。

7. 昼間人口

(各年10月1日現在)

年次 区分	夜間人口	流出口口	流入人口	昼間人口	流入超過数	流出率	流入率	昼間人口率
	A	B	C	D=A-B+C	C-B	B/A	C/A	D/A
	人	人	人	人	人	%	%	%
平成7年	85,378	32,885	10,156	62,649	22,729	38.5	11.9	73.4
平成12年	84,295	30,210	10,162	64,247	20,048	35.8	12.1	76.2
平成17年	81,607	26,952	10,423	65,078	16,529	33.0	12.8	79.7

(資料: 国勢調査)

8. 京都府内の昼間人口

(平成17年10月1日現在)

市区町村名	区分	常住人口 A	流出人口 B	流入人口 C	昼間人口 D=A - B+C	流入超過数 C - B	流出率 B / A	流入率 C / A	昼間人口率 D / A
		人	人	人	人	人	%	%	%
総数		2,630,868	716,023	736,228	2,651,073	20,205	27.2	28.0	100.8
京都市		1,460,688	417,419	539,711	1,582,980	122,292	28.6	36.9	108.4
北 区		123,747	36,028	40,589	128,308	4,561	29.1	32.8	103.7
上京区		82,765	25,990	42,089	98,864	16,099	31.4	50.9	119.5
左京区		167,933	42,971	45,999	170,961	3,028	25.6	27.4	101.8
中京区		101,518	30,525	88,062	159,055	57,537	30.1	86.7	156.7
東山区		42,096	11,412	27,500	58,184	16,088	27.1	65.3	138.2
下京区		73,706	21,167	88,085	140,624	66,918	28.7	119.5	190.8
南 区		98,055	24,906	66,970	140,119	42,064	25.4	68.3	142.9
右京区		196,112	56,210	42,305	182,207	13,905	28.7	21.6	92.9
伏見区		285,019	77,969	60,603	267,653	17,366	27.4	21.3	93.9
山科区		136,277	38,621	19,967	117,623	18,654	28.3	14.7	86.3
西京区		153,460	51,620	17,542	119,382	34,078	33.6	11.4	77.8
福知山市		67,752	5,535	12,822	75,039	7,287	8.2	18.9	110.8
舞鶴市		91,464	4,960	4,597	91,101	363	5.4	5.0	99.6
綾部市		37,640	4,717	5,785	38,708	1,068	12.5	15.4	102.8
宇治市		189,409	55,207	28,515	162,717	26,692	29.1	15.1	85.9
宮津市		21,503	2,685	4,189	23,007	1,504	12.5	19.5	107.0
亀岡市		93,304	23,378	9,523	79,449	13,855	25.1	10.2	85.2
城陽市		81,607	26,952	10,423	65,078	16,529	33.0	12.8	79.7
向日市		55,040	21,332	8,743	42,451	12,589	38.8	15.9	77.1
長岡京市		77,139	25,914	20,179	71,404	5,735	33.6	26.2	92.6
八幡市		74,231	23,802	10,990	61,419	12,812	32.1	14.8	82.7
京田辺市		63,982	20,494	21,394	64,882	900	32.0	33.4	101.4
京丹後市		62,721	3,698	2,137	61,160	1,561	5.9	3.4	97.5
大山崎町		15,190	5,958	4,414	13,646	1,544	39.2	29.1	89.8
久御山町		16,610	4,701	16,933	28,842	12,232	28.3	101.9	173.6
井手町		8,951	2,694	1,362	7,619	1,332	30.1	15.2	85.1
宇治田原町		10,060	3,063	2,751	9,748	312	30.4	27.3	96.9
山城町		8,913	2,932	1,284	7,265	1,648	32.9	14.4	81.5
木津町		39,129	15,675	6,169	29,623	9,506	40.1	15.8	75.7
加茂町		15,605	5,995	934	10,544	5,061	38.4	6.0	67.6
笠置町		1,876	618	225	1,483	393	32.9	12.0	79.1
和束町		4,998	1,303	402	4,097	901	26.1	8.0	82.0
精華町		34,235	13,554	4,987	25,668	8,567	39.6	14.6	75.0
南山城村		3,466	1,160	396	2,702	764	33.5	11.4	78.0
美山町		4,855	494	391	4,752	103	10.2	8.1	97.9
園部町		17,058	4,030	4,578	17,606	548	23.6	26.8	103.2
八木町		8,860	2,388	2,928	9,400	540	27.0	33.0	106.1
丹波町		8,280	1,982	1,664	7,962	318	23.9	20.1	96.2
日吉町		5,951	1,570	1,184	5,565	386	26.4	19.9	93.5
瑞穂町		4,947	1,051	642	4,538	409	21.2	13.0	91.7
和知町		3,666	758	322	3,230	436	20.7	8.8	88.1
三和町		4,240	1,072	562	3,730	510	25.3	13.3	88.0
夜久野町		4,453	1,066	393	3,780	673	23.9	8.8	84.9
大江町		5,426	1,383	661	4,704	722	25.5	12.2	86.7
加悦町		7,526	1,823	871	6,574	952	24.2	11.6	87.4
岩滝町		6,534	1,726	1,429	6,237	297	26.4	21.9	95.5
伊根町		2,718	408	213	2,523	195	15.0	7.8	92.8
野田川町		10,841	2,526	1,525	9,840	1,001	23.3	14.1	90.8

(注) 年齢不詳のものを集計から除いているため、常住地による人口は当該地域の確定人口とは一致しない (資料: 国勢調査) ことがある。

9. 通勤、通学別流出人口

(各年10月1日現在)

流出先	平成7年			平成12年			平成17年		
	総数	通勤	通学	総数	通勤	通学	総数	通勤	通学
京 都 府 内	26,577 ^人	22,836 ^人	3,741 ^人	24,441 ^人	21,746 ^人	2,695 ^人	21,921 ^人	19,697 ^人	2,224 ^人
京 都 市	14,555	12,359	2,196	12,212	10,677	1,535	10,271	9,152	1,119
北 区	593	250	343	484	237	247	379	189	190
上 京 区	964	712	252	697	563	134	582	496	86
左 京 区	759	447	312	579	368	211	459	313	146
中 京 区	1,970	1,834	136	1,697	1,570	127	1,408	1,268	140
東 山 区	644	407	237	526	373	153	390	308	82
下 京 区	2,503	2,329	174	2,062	1,974	88	1,795	1,702	93
南 区	2,504	2,364	140	2,031	1,937	94	1,705	1,637	68
右 京 区	831	698	133	605	520	85	468	410	58
伏 見 区	3,254	2,869	385	3,050	2,713	337	2,615	2,391	224
山 科 区	331	308	23	319	293	26	318	301	17
西 京 区	202	141	61	162	129	33	152	137	15
宇 治 市	4,883	4,668	215	4,926	4,724	202	4,650	4,355	295
亀 岡 市	72	54	18	66	46	20	63	44	19
向 日 市	151	144	7	124	120	4	110	105	5
長 岡 京 市	333	322	11	317	305	12	246	241	5
八 幡 市	427	412	15	515	507	8	605	579	26
京 田 辺 市	2,158	1,350	808	2,144	1,515	629	2,014	1,560	454
大 山 崎 町	45	45	-	33	33	-	50	50	-
久 御 山 町	2,544	2,233	311	2,559	2,424	135	2,238	2,148	90
井 手 町	253	252	1	248	248	-	241	240	1
宇 治 田 原 町	380	380	-	452	452	-	540	540	-
山 城 町	98	95	3	111	109	2	116	116	-
木 津 町	268	208	60	312	247	65	351	218	133
精 華 町	276	204	72	262	207	55	286	233	53
その他の市町村	134	110	24	160	132	28	140	116	24
他 府 県	5,999	4,328	1,671	5,544	4,268	1,276	4,786	3,883	903
滋 賀 県	633	527	106	737	571	166	679	535	144
大 阪 府	3,825	2,891	934	3,536	2,841	695	2,967	2,495	472
奈 良 県	1,178	664	514	984	628	356	825	578	247
そ の 他 の 県	363	246	117	287	228	59	315	275	40

(注) 15歳以上の就業者及び通学者である。

(資料: 国勢調査)

10. 通勤、通学別流入人口

(各年10月1日現在)

区分 流入元	平成7年			平成12年			平成17年		
	総数	通勤	通学	総数	通勤	通学	総数	通勤	通学
京 都 府 内	8,799 ^人	8,133 ^人	666 ^人	8,915 ^人	8,071 ^人	844 ^人	9,073 ^人	8,128 ^人	945 ^人
京 都 市	2,036	1,992	44	1,946	1,901	45	1,856	1,803	53
北 区	77	71	6	76	69	7	64	62	2
上 京 区	51	49	2	50	49	1	45	43	2
左 京 区	131	130	1	115	113	2	98	98	-
中 京 区	65	60	5	53	53	-	60	57	3
東 山 区	55	54	1	41	39	2	34	32	2
下 京 区	58	55	3	60	60	-	79	77	2
南 区	167	165	2	150	146	4	134	131	3
右 京 区	132	129	3	130	127	3	132	129	3
伏 見 区	1,040	1,024	16	974	954	20	947	917	30
山 科 区	156	152	4	156	154	2	133	131	2
西 京 区	104	103	1	141	137	4	130	126	4
宇 治 市	2,986	2,937	49	3,000	2,953	47	3,139	2,924	215
亀 岡 市	39	39	-	39	38	1	41	40	1
向 日 市	49	49	-	49	46	3	67	63	4
長 岡 京 市	78	75	3	83	81	2	87	84	3
八 幡 市	289	250	39	371	254	117	409	279	130
京 田 辺 市	1,163	1,019	144	1,210	1,045	165	1,219	1,053	166
久 御 山 町	345	341	4	350	347	3	390	370	20
井 手 町	492	357	135	433	308	125	378	328	50
宇 治 田 原 町	449	293	156	495	288	207	393	318	75
山 城 町	211	188	23	219	194	25	197	169	28
木 津 町	175	164	11	242	205	37	289	223	66
加 茂 町	93	64	29	92	70	22	117	78	39
和 束 町	34	28	6	48	33	15	41	28	13
精 華 町	270	254	16	275	247	28	383	314	69
その他の市町村	90	83	7	63	61	2	67	54	13
他 府 県	1,337	1,267	70	1,227	1,178	49	1,326	1,283	43
滋 賀 県	316	300	16	282	274	8	331	321	10
大 阪 府	577	541	36	559	537	22	558	544	14
奈 良 県	373	365	8	319	315	4	367	361	6
そ の 他 の 県	71	61	10	67	52	15	70	57	13

(注) 15歳以上の就業者及び通学者である。

(資料: 国勢調査)

11. 世帯人員別世帯数

(各年10月1日現在)

区分 年次	一般世帯												施設等の世帯		
	総数	1人	2人	3人	4人	5人	6人	7人	8人	9人	10人以上	世帯人員	1世帯あたり人員	世帯数	世帯人員
平成7年	26,932	4,102	5,669	5,727	7,409	2,669	1,037	270	43	5	1	84,113	3.12	30	1,265
平成12年	28,270	4,652	7,196	6,465	6,610	2,314	794	199	33	6	1	82,934	2.93	33	1,361
平成17年	28,993	5,345	8,510	6,607	5,812	1,890	615	175	35	4	-	80,115	2.76	44	1,492

(注) 施設等の世帯とは、寮・寄宿舎の学生・生徒、病院・療養所の入院者、社会福祉施設の入所者、自衛隊営舎内住居者等をいう。(資料：国勢調査)

12. 一般世帯の住居の種類

(各年10月1日現在)

区分 年次	総数	住宅						住宅以外に住む一般世帯
		総数	持ち家	公営住宅	民営借家	給与住宅	間借り	
平成7年	26,932	26,588	21,431	470	4,012	500	175	344
平成12年	28,270	27,899	22,632	515	4,179	243	330	371
平成17年	28,993	28,786	23,422	483	4,358	204	319	207

(資料：国勢調査)

13. 労働力状態

(各年10月1日現在)

区分 年次	総数 (15歳以上人口)	労働力人口							完全失業者	非労働力人口	労働力率
		総数	就業者					仕事を休んでいた			
			総数	主に仕事	家事のほか仕事	通学のかたわら仕事	仕事を休んでいた				
平成7年	男	35,125	27,068	25,756	24,820	200	514	222	1,312	7,872	77.1
	女	37,360	17,377	16,708	9,870	6,266	400	172	669	19,886	46.5
	計	72,485	44,445	42,464	34,690	6,466	914	394	1,981	27,758	61.3
平成12年	男	35,265	26,303	24,801	23,723	245	562	271	1,502	8,399	74.6
	女	37,837	17,677	16,858	10,963	5,252	426	217	819	19,841	46.7
	計	73,102	43,980	41,659	34,686	5,497	988	488	2,321	28,240	60.2
平成17年	男	32,986	24,348	22,665	21,481	350	487	347	1,683	8,638	73.8
	女	36,440	16,676	15,931	9,946	5,302	416	267	745	19,764	45.8
	計	69,426	41,024	38,596	31,427	5,652	903	614	2,428	28,402	59.1

(注) 《平成12年以前》労働力率 = 「労働力人口」 ÷ 「15歳以上人口(労働力状態不詳を含む)」 × 100 (資料：国勢調査)
 労働力状態不詳を「労働力人口」には含めず、「15歳以上人口」には含む。
 《平成17年》労働力率 = 「労働力人口」 ÷ 「15歳以上人口(労働力状態不詳を除く)」 × 100
 労働力状態不詳を「労働力人口」、「15歳以上人口」の双方に含めない。

14. 産業別就業人口

(各年10月1日現在)

区分	年次	平成7年					平成12年					平成17年				
		就業者数			構成比	指数	就業者数			構成比	指数	就業者数			構成比	指数
		男	女	計			男	女	計			男	女	計		
第一次産業	農業	490	295	785	1.8	100	402	256	658	1.6	84	376	268	644	1.7	82
	林業	3	-	3	0.0	100	1	-	1	0.0	33	-	1	1	0.0	33
	漁業	2	1	3	0.0	100	1	1	2	0.0	67	3	2	5	0.0	167
	小計	495	296	791	1.9	100	404	257	661	1.6	84	379	271	650	1.7	82
第二次産業	鉱業	62	11	73	0.2	100	59	9	68	0.2	93	36	8	44	0.1	60
	建設業	2,506	449	2,955	7.0	100	2,521	404	2,925	7.0	99	2,160	337	2,497	6.5	85
	製造業	7,853	3,974	11,827	27.9	100	7,175	3,645	10,820	26.0	91	5,844	2,799	8,643	22.4	73
	小計	10,421	4,434	14,855	35.0	100	9,755	4,058	13,813	33.2	93	8,040	3,144	11,184	29.0	75
第三次産業	卸売・小売業・飲食店	4,878	4,842	9,720	22.9	100	4,507	4,860	9,367	22.5	96	-	-	-	-	-
	金融・保険・不動産業	1,171	914	2,085	4.9	100	1,022	797	1,819	4.4	87	-	-	-	-	-
	運輸・通信業	2,126	422	2,548	6.0	100	2,099	458	2,557	6.1	100	-	-	-	-	-
	電気・ガス・水道業	196	40	236	0.6	100	185	34	219	0.5	93	-	-	-	-	-
	電気・ガス・熱供給・水道業	-	-	-	-	100	-	-	-	-	-	149	25	174	0.5	-
	情報通信業	-	-	-	-	100	-	-	-	-	-	489	147	636	1.6	-
	運輸業	-	-	-	-	100	-	-	-	-	-	1,691	269	1,960	5.1	-
	卸売・小売業	-	-	-	-	100	-	-	-	-	-	3,521	3,717	7,238	18.8	-
	金融・保険業	-	-	-	-	100	-	-	-	-	-	505	482	987	2.6	-
	不動産業	-	-	-	-	100	-	-	-	-	-	339	155	494	1.3	-
	飲食店・宿泊業	-	-	-	-	100	-	-	-	-	-	752	898	1,650	4.3	-
	医療・福祉	-	-	-	-	100	-	-	-	-	-	879	2,713	3,592	9.3	-
	教育・学習支援業	-	-	-	-	100	-	-	-	-	-	902	1,115	2,017	5.2	-
	複合サービス事業	-	-	-	-	100	-	-	-	-	-	211	110	321	0.8	-
サービス業(他に分類されないもの)	4,905	5,209	10,114	23.8	100	5,199	5,691	10,890	26.1	108	3,030	2,032	5,062	13.1	50	
公務(他に分類されないもの)	1,339	343	1,682	4.0	100	1,217	380	1,597	3.8	95	1,082	394	1,476	3.8	88	
小計	14,615	11,770	26,385	62.1	100	14,229	12,220	26,449	63.5	100	13,550	12,057	25,607	66.3	97	
分類不能の産業	225	208	433	1.0	100	413	323	736	1.8	170	696	459	1,155	3.0	267	
合計	25,756	16,708	42,464	100.0	100	24,801	16,858	41,659	100.0	98	22,665	15,931	38,596	100.0	91	

(注) 指数については、平成7年を100とする。

(資料：国勢調査)

構成比は、四捨五入の関係で合計と内訳の計が一致しない場合がある。

15. 職業別就業人口

(各年10月1日現在)

職業区分	年次	平成7年					平成12年					平成17年				
		就業者数			構成比	指数	就業者数			構成比	指数	就業者数			構成比	指数
		男	女	計			男	女	計			男	女	計		
総数		25,756	16,708	42,464	100.0	100	24,801	16,858	41,659	100.0	98	22,665	15,931	38,596	100.0	91
専門的・技術的職業従事者		2,949	2,505	5,454	12.8	100	2,915	2,590	5,505	13.2	101	2,498	2,643	5,141	13.3	94
管理的職業従事者		1,682	116	1,798	4.2	100	1,055	92	1,147	2.8	64	694	62	756	2.0	42
事務従事者		3,591	5,217	8,808	20.7	100	3,382	5,093	8,475	20.3	96	3,161	4,659	7,820	20.3	89
販売従事者		4,256	2,436	6,692	15.8	100	4,224	2,460	6,684	16.0	100	3,624	2,154	5,778	15.0	86
サービス職業従業者		1,072	1,798	2,870	6.8	100	1,187	2,066	3,253	7.8	113	1,302	2,286	3,588	9.3	125
保安職業従事者		-	-	-	-	100	775	30	805	1.9	-	755	35	790	2.0	-
保安サービス従業者		819	25	844	2.0	100	-	-	-	-	-	-	-	-	-	-
農林・漁業作業員		460	271	731	1.7	100	418	243	661	1.6	90	382	236	618	1.6	85
運輸・通信従事者		1,298	60	1,358	3.2	100	1,309	61	1,370	3.3	101	1,214	33	1,247	3.2	92
生産工程・労務作業員		-	-	-	-	100	9,141	3,911	13,052	31.3	-	8,372	3,386	11,758	30.5	-
技能工・採鉱・製造・建設作業員及び労務作業員		9,417	4,090	13,507	31.8	100	-	-	-	-	-	-	-	-	-	-
分類不能の職業		212	190	402	0.9	100	395	312	707	1.7	176	663	437	1,100	2.9	274

(注) 指数については、平成7年を100とする。

(資料：国勢調査)

構成比は、四捨五入の関係で合計と内訳の計が一致しない場合がある。

第3章 産 業

1. 地区別、経営規模別農家数

(各年2月1日現在)

地区	農業人口 および 農家 戸数	農家 人口	農家 戸数	専業別農家数				経営耕地面積規模別農家数					
				専業	第1種 兼業	第2種 兼業	自給的 農家	販 売 農 家					
								0.3ha 未満	0.3ha ～ 0.5ha	0.5ha ～ 1.0ha	1.0ha ～ 1.5ha	1.5ha ～ 2.0ha	2.0ha 以上
久 津 川	平成7年	512	112	15	9	88	47	—	27	23	9	3	3
	平成12年	451	95	8	4	42	41	—	23	19	5	3	4
	平成17年	377	86	10	4	31	41	—	15	21	3	3	3
寺 田	平成7年	1,118	242	44	59	139	72	3	48	87	19	9	4
	平成12年	1,010	217	19	29	99	70	—	34	82	19	8	3
	平成17年	815	195	28	17	77	73	—	27	70	14	7	4
富 野 荘	平成7年	1,029	210	27	27	156	62	5	50	63	16	8	6
	平成12年	853	177	25	18	90	44	1	35	62	16	6	6
	平成17年	745	176	28	18	73	57	4	41	46	14	8	6
青 谷	平成7年	685	145	20	17	108	42	3	36	36	18	7	3
	平成12年	656	133	14	24	54	41	2	33	32	11	7	7
	平成17年	526	119	19	13	48	39	2	26	25	16	5	6
合 計	平成7年	3,344	709	106	112	491	223	11	161	209	62	27	16
	平成12年	2,970	622	66	75	285	196	3	125	195	51	24	20
	平成17年	2,463	576	85	52	229	210	6	109	162	47	23	19

(注) 第1種兼業農家とは、農業所得を主とする兼業農家。

(資料：農林業センサス)

第2種兼業農家とは、農業所得を従とする兼業農家。

平成12年調査では、専業別農家戸数に自給的農家数が含まれていない。

2. 経営耕地類別面積

(各年2月1日現在)

年次	区分 地区名	販売農家 総経営耕 地面積 ha	田			畑			樹園地	
			販売 農家数 戸	販売農家 面積 ha	うち 休耕地 ha	販売 農家数 戸	販売農家 面積 ha	うち 休耕地 ha	販売 農家数 戸	販売農家 面積 ha
平成7年	久津川	58	101	36	2	84	9	2	25	13
	寺田	143	233	101	6	196	32	6	61	10
	富野荘	123	193	81	4	146	15	5	97	27
	青谷	88	124	44	2	80	9	2	84	35
	合計	412	651	262	14	506	65	15	267	85
平成12年	久津川	43	53	24	2	43	5	1	15	14
	寺田	116	146	82	7	133	24	3	44	10
	富野荘	104	123	71	4	88	9	2	90	25
	青谷	78	82	41	4	50	6	2	59	30
	合計	341	404	218	17	314	44	8	208	79
平成17年	久津川	38	44	21	2	41	8	1	8	9
	寺田	96	122	69	4	103	21	3	22	6
	富野荘	94	110	65	5	83	13	2	56	16
	青谷	69	72	38	2	45	9	2	44	22
	合計	297	348	193	13	272	51	8	130	52

(注) 単位以下を四捨五入しているため、合計と内訳の計が一致しない場合がある。

(資料：農林業センサス)

(各年中)

(各年中)

3. 農地移動状況

(単位: 件、a)

年次	区分	農地法第3条関係	農業経営 基盤強化 促進法 貸借関係	
			件数	面積 (a)
平成16年	件数	23	22	(75)
	面積	476	262	(1,080)
平成17年	件数	34	29	(72)
	面積	566	232	(1,116)
平成18年	件数	20	17	(66)
	面積	319	232	(1,087)
平成19年	件数	31	24	(78)
	面積	563	282	(1,081)
平成20年	件数	18	14	(77)
	面積	264	233	(1,001)

(資料：農業委員会事務局)

(注) () 内は設定総件数

4. 農地転用状況

(単位: 件、a)

年次	区分	農地法区分				合計	用途別区分		
		第4条		第5条			住宅地	工場地	その他
		市街化 区域	市街化 調整区域	市街化 区域	市街化 調整区域				
平成16年	件数	10	3	3	5	21	8	—	13
	面積	83	10	9	114	216	62	—	154
平成17年	件数	10	5	11	15	41	18	—	23
	面積	61	24	232	108	425	130	—	295
平成18年	件数	11	5	17	6	39	18	—	21
	面積	70	29	57	73	229	70	—	159
平成19年	件数	21	5	18	8	52	32	1	19
	面積	161	19	114	139	433	225	0	208
平成20年	件数	8	7	10	21	46	15	—	31
	面積	27	28	73	82	210	78	—	132

(資料：農業委員会事務局)

5. 事業所の状態

産業分類	平成8年10月1日		平成13年10月1日		産業分類	平成18年10月1日	
	事業所数	従業者数	事業所数	従業者数		事業所数	従業者数
全産業	2,952	25,181	2,916	24,617	全産業	2,717	23,244
農林業	4	43	3	51	農林業	4	36
漁業	-	-	-	-	漁業	-	-
鉱業	9	144	9	121	鉱業	9	96
建設業	259	1,792	266	1,508	建設業	255	1,218
製造業	358	6,358	315	5,579	製造業	291	5,150
販売・小売業・飲食店	1,164	7,633	1,084	7,386	電気・ガス・熱供給・水道業	1	56
金融・保険業	48	562	37	367	情報通信業	9	35
不動産業	119	301	144	346	運輸業	34	625
運輸・通信業	33	825	38	1,078	卸売・小売業	688	4,886
電気・ガス・水道業	1	60	1	61	金融・保険業	30	316
サービス業	946	6,762	1,009	7,374	不動産業	200	454
公務	11	701	10	746	飲食店、宿泊業	274	1,482
					医療、福祉	212	3,562
					教育、学習支援業	184	1,497
					複合サービス事業	18	266
					サービス業(他に分類されないもの)	495	2,820
					公務(他に分類されないもの)	13	745

6. 従業者規模別事業所数及び従業者数

(平成18年10月1日現在)

区分	民												営		国・地方公共団体	
	総数		1～4人		5～9人		10～19人		20～29人		30人以上		事業所数	従業者数		
	事業所数	従業者数	事業所数	従業者数	事業所数	従業者数	事業所数	従業者数	事業所数	従業者数						
農林漁業	4	36	2	4	1	8	-	-	1	24	-	-	-	-		
鉱業	9	96	-	-	5	34	3	38	1	24	-	-	-	-		
建設業	255	1,218	168	398	61	398	21	275	3	74	2	73	-	-		
製造業	291	5,150	140	318	56	370	45	593	18	419	32	3,450	-	-		
電気・ガス・熱供給・水道業	-	-	-	-	-	-	-	-	-	-	-	-	1	56		
情報通信業	9	35	6	16	3	19	-	-	-	-	-	-	-	-		
運輸業	34	625	11	20	5	32	6	89	3	69	9	415	-	-		
卸売・小売業	687	4,853	441	992	127	819	77	1,033	18	422	24	1,587	1	33		
金融・保険業	30	316	13	28	3	20	8	118	5	116	1	34	-	-		
不動産業	198	450	183	315	14	80	-	-	-	-	1	55	2	4		
飲食店、宿泊業	274	1,482	199	434	44	279	14	193	8	182	9	394	-	-		
医療、福祉	191	3,228	87	200	48	319	26	355	8	177	22	2,177	21	334		
教育、学習支援業	158	788	115	164	19	127	15	214	4	100	5	183	26	709		
複合サービス事業	18	266	7	21	8	52	1	12	1	20	1	161	-	-		
サービス業(他に分類されないもの)	490	2,719	385	770	55	346	27	369	10	239	13	995	5	101		
公務(他に分類されないもの)	-	-	-	-	-	-	-	-	-	-	-	-	-	745		
合計	2,648	21,262	1,757	3,680	449	2,903	243	3,289	80	1,866	119	9,524	69	1,982		

(注)30人以上の中には、派遣・下請従業者のみを含む。

(資料：事業所・企業統計調査)

7. 工業の状態

(各年12月31日現在)

区 分	事 業 所 数				従 業 者 数			原 材 料 使用額等	製 造 品 出荷額等
	会 社	組 合 その他 の法人	個 人	合 計	男	女	合 計		
平 成 16 年	142	-	19	161	2,934	2,021	4,955	5,117,535	10,316,167
平 成 17 年	142	-	21	163	3,017	2,040	5,057	4,720,227	9,477,929
平 成 18 年	138	-	18	156	3,255	1,925	5,180	6,479,121	11,019,545
平 成 19 年	133	-	15	148	3,249	1,834	5,083	6,534,696	11,090,637
平 成 20 年	132	-	16	148	3,028	1,885	4,913	6,458,087	11,283,784
食 料 品	8	-	2	10	363	756	1,119	777,619	1,402,548
飲料・たばこ・飼料	6	-	1	7	198	95	293	289,287	680,673
織 維	23	-	8	31	267	155	422	245,183	541,278
木 材 ・ 木 製 品	2	-	-	2	123	22	145	X	X
家 具 ・ 装 備 品	-	-	-	-	-	-	-	-	-
パ ル プ ・ 紙	1	-	-	1	10	1	11	X	X
印 刷	2	-	1	3	17	8	25	2,740	22,600
化 学	3	-	-	3	24	39	63	33,578	207,709
石 油 ・ 石 炭	-	-	-	-	-	-	-	-	-
プ ラ ス チ ッ ク 製 品	14	-	2	16	123	68	191	395,808	845,060
ゴ ム 製 品	-	-	-	-	-	-	-	-	-
皮 革	-	-	-	-	-	-	-	-	-
窯 業 ・ 土 石	11	-	-	11	241	82	323	197,141	629,426
鉄 鋼	2	-	-	2	63	18	81	X	X
非 鉄 金 属	2	-	-	2	139	13	152	X	X
金 属 製 品	11	-	1	12	152	41	193	71,088	217,899
は ん 用 機 械	2	-	-	2	14	4	18	X	X
生 産 用 機 械	18	-	-	18	333	109	442	344,618	663,022
業 務 用 機 械	5	-	-	5	76	25	101	87,883	154,974
電 子 部 品	4	-	-	4	23	73	96	361,154	448,315
電 気 機 械	11	-	-	11	239	127	366	215,388	578,673
情 報 通 信	1	-	-	1	571	238	809	X	X
輸 送 用 機 械	2	-	-	2	18	3	21	X	X
そ の 他	4	-	1	5	34	8	42	21,036	53,958

(注)従業者4名以上の数値である。

(資料：工業統計調査)

「 」は、公表をさしひかえたものであるため、総合計の数値と内訳の数値は一致しない場合がある。

日本標準産業分類の改訂に伴い、平成20年調査から工業統計調査用産業分類を改訂した。

8. 従業者規模別工業の状態

(平成20年12月31日現在)

区 分	事 業 所 数				従 業 者 数			原 材 料 使用額等	製 造 品 出荷額等
	会 社	組 合 その 他の 法人	個 人	合 計	男	女	合 計		
4 ~ 9 人	50	-	15	65	221	164	385	161,378	376,170
10 ~ 19 人	40	-	1	41	391	164	555	379,984	873,884
20 ~ 29 人	15	-	-	15	267	97	364	740,556	1,312,980
30 ~ 49 人	11	-	-	11	244	186	430	342,001	818,682
50 ~ 99 人	5	-	-	5	150	165	315	524,484	787,259
100 ~ 199 人	8	-	-	8	843	331	1,174	2,397,523	3,692,619
200 ~ 299 人	1	-	-	1	166	49	215	X	X
300 人 以 上	2	-	-	2	746	729	1,475	X	X
合 計	132	-	16	148	3,028	1,885	4,913	6,458,087	11,283,784

(注)「X」は公表をさしひかえたもの。

(資料：工業統計調査)

9. 商業の状態

(各年6月1日現在)

区 分	事 業 所 数			従 業 者 数			年 間 商 品 販 売 額	
	法 人	個 人	計	法 人	個 人	計		
平 成 11 年	330	485	815	3,687	1,751	5,438	11,312,830	
平 成 14 年	309	436	745	3,817	1,583	5,400	10,423,429	
平 成 16 年	320	426	746	3,908	1,482	5,390	10,680,253	
平 成 19 年	293	382	675	3,495	1,261	4,756	9,393,317	
卸 売 業	56	47	103	401	101	502	3,188,913	
小 売 業	各 種 商 品	4	-	4	571	-	571	1,081,243
	織物・衣服・身のまわり品	28	45	73	125	107	232	219,461
	飲 食 料 品	65	125	190	1,202	517	1,719	2,212,094
	自 動 車 ・ 自 転 車 等	26	26	52	243	70	313	783,267
	家 具 ・ じ ゅ う 器 ・ 家 庭 用 機 械 器 具	23	39	62	154	92	246	299,061
	そ の 他	91	100	191	799	374	1,173	1,609,278
合 計	237	335	572	3,094	1,160	4,254	6,204,404	

(注)平成11年については、7月1日現在である。

平成16年以前の年間商品販売額は、年間商品販売額等の数値である。

(資料：商業統計調査)

第4章 運輸・通信

1. 路線バスの状況

(平成21年3月末現在)

バス会社名	市内路線延長	停留所数	走行路線名
京阪宇治バス株式会社	32.9 km	65ヶ所	国道24号・307号線、府道山城総合運動公園城陽線、市道12号線・103号線・210号線・212号線・216号線・220号線・222号線・263号線・270号線・273号線・285号線・290号線・291号線・1001号線・1006号線・1101号線・1124号線・2021号線・2031号線・2074号線・2117号線・2118号線・2183号線・2278号線・2332号線・2361号線・2394号線・2396号線・2397号線・2398号線・2045号線、府道城陽宇治線、府道上狛城陽線、府道内里城陽線、府道寺田水主線

(資料：京阪宇治バス株式会社)

2. JR奈良線乗客数

年度	駅名				
	城陽	長池	山城青谷	合計	一日平均
平成16年度	1,133 千人	433 千人	379 千人	1,945 千人	5,329 人
平成17年度	1,171	446	379	1,996	5,468
平成18年度	1,192	457	372	2,021	5,535
平成19年度	1,219	455	362	2,036	5,562
平成20年度	1,232	433	375	2,039	5,587

(注) 千人未満を四捨五入しているため、合計が内訳の計と一致しない場合がある。

(資料：JR西日本京都支社)

3. 近鉄京都線乗客数

年度	駅名				
	久津川	寺田	富野荘	合計	一日平均
平成16年度	1,678 千人	1,936 千人	1,503 千人	5,117 千人	14,020 人
平成17年度	1,630	1,894	1,495	5,019	13,749
平成18年度	1,605	1,885	1,500	4,990	13,671
平成19年度	1,593	1,852	1,477	4,922	13,447
平成20年度	1,567	1,828	1,463	4,858	13,310

(資料：近畿日本鉄道株式会社)

4. 自動車保有台数

年度 区分	平成16年度	平成17年度	平成18年度	平成19年度	平成20年度
乗用	25,255	24,995	24,709	23,652	23,027
普通	10,096	10,068	10,006	9,775	9,584
小型	15,159	14,927	14,703	13,877	13,443
貨物用	2,539	2,540	2,522	2,483	2,258
普通	852	894	963	956	820
小型	1,677	1,637	1,551	1,517	1,424
その他	10	9	8	10	14
乗合用	56	58	58	59	62
特殊自動車	703	734	756	774	746
計	28,553	28,327	28,045	26,968	26,093
原動機付自転車	11,391	11,321	11,074	10,946	10,786
第一種 50cc以下	10,087	9,946	9,678	9,456	9,230
第二種乙 90cc以下	538	515	489	479	469
第二種甲 125cc以下	761	844	886	982	1,052
ミニカ	5	16	21	29	35
軽自動車	12,953	13,915	13,930	14,420	15,239
二輪	915	971	977	947	961
四輪	12,038	12,944	12,953	13,473	14,278
小型特殊自動車	132	131	131	129	126
二輪の小型自動車	737	759	735	750	735
計	25,213	26,126	25,870	26,245	26,886

資料：上段近畿運輸局京都運輸支局（各年度3月31日現在）
下段税務課（翌年度4月1日現在）

5. 電話施設数状況等

区分 年度	加入電話					公衆電話		
	単 独	共 同	計	(再掲)ピンク電話		街頭直営	街頭委託	計
				以外・売渡し	売渡し専用			
回線	回線	回線	台	台	台	台	台	
平成 16 年度	29,580	...	29,580	159
平成 17 年度	27,357	...	27,357	145
平成 18 年度	24,266	...	24,266	135
平成 19 年度	20,821	...	20,821	119
平成 20 年度	18,618	...	18,618	113

(資料：NTT西日本)

6. 郵便取扱状況

区分 年度	通常郵便物				小包郵便物				ポスト数
	引 受	配 達	合 計	一日平均 取扱数	引 受	配 達	合 計	一日平均 取扱数	
	千通	千通	千通	通	千個	千個	千個	個	
平成 16 年度	4,363	11,179	15,542	42,580	32	79	111	304	77
平成 17 年度	3,192	10,577	13,769	37,724	135	86	221	607	76
平成 18 年度	4,394	10,898	15,292	41,895	35	100	135	369	76
平成 19 年度	2,149	12,217	14,365	39,249	33	114	147	403	78
平成 20 年度	4,306	10,680	14,986	41,057	39	121	160	438	77

(資料：郵便事業株式会社城陽支店)

第5章 水道・電気・ガス

1. 上水道事業規模

区分 年度	給水人口	普及率	年間配水量	一人一日平均 配水量	配水管等 の延長	消火栓数
	人	%	千m ³		km	栓
平成 16 年度	82,554	99.6	9,868	327	238	1,304
平成 17 年度	82,029	99.6	9,698	324	239	1,325
平成 18 年度	81,541	99.6	9,487	319	244	1,357
平成 19 年度	81,293	99.7	9,387	316	248	1,386
平成 20 年度	81,021	99.7	9,306	315	248	1,394

(注) 給水人口をこれまでの住民基本台帳ベースから住民基本台帳+外国人登録台帳に変更したことにより、平成15年度以降の給水人口、普及率、一人一日平均配水量は修正したものである。(資料：上下水道部)

2. 水道施設概要

(平成21年3月31日現在)

区分	名 称	容 量	内 容	所 在 地	完 成 年 月 日
第1 浄 水 場	第1浄水場	-	深井戸 350 4本 水中ポンプ22~37kw 4台 送水ポンプ11kw 3台	富野 柏平	昭和48年 4月30日
	中区配水池	1,000	R C 製	富野 柏平	昭和48年 5月17日
		2,000	P C 製		昭和55年 7月15日
	長谷山ポンプ所	-	送水ポンプ3.7kw 2台	観音堂 甲畑	昭和40年 3月31日
	長谷山配水塔	100	鋼鉄製	富野 長谷山	昭和48年 3月30日
	芦原ポンプ所 及び受水池	100	送水ポンプ22kw 2台	中 芦原	昭和53年 3月31日
	芦原配水池	700	P C 製	中 芦原	平成15年10月31日
施設能力		1日当たり 3,900 ^m (自己水)			
第2 浄 水 場	第2浄水場	-	深井戸 350 7本 水中ポンプ18.5~37kw 7台 送水ポンプ110kw 3台	寺田 大谷	昭和50年 6月30日
	低区第1配水池	3,000	R C 製	寺田 大谷	昭和45年 5月31日
	高区配水池	2,000	R C 製	寺田 深谷	昭和46年 4月20日
		2,000	P C 製		昭和50年10月30日
		2,000	P C 製		平成14年1月10日
	宮ノ谷ポンプ所	-	加圧ポンプ11kw 1台 加圧ポンプ5.5kw 1台	寺田 宮ノ谷	昭和46年 6月15日
施設能力		1日当たり 6,500 ^m (自己水)			
第3 浄 水 場	第3浄水場	8,000	深井戸 500 3本、350 5本 水中ポンプ22~37kw 8台 直配ポンプ75kw 6台 送水ポンプ110kw 3台	平川 広田	昭和55年 7月 7日
	施設能力		1日当たり 19,400 ^m (自己水) 14,500 ^m (府営水)		
合計施設能力		1日当たり 44,300 ^m (自己水)			

(資料：上下水道部)

3. 電灯及び電力量

年 度	区 分	電 力 量 (千kwh)		
		総 数	電 灯	電 力
平成 16 年度		411,215	166,678	244,537
平成 17 年度		417,358	171,872	245,486
平成 18 年度		411,112	169,163	241,948
平成 19 年度		200,631	175,020	25,611
平成 20 年度		195,498	171,288	24,210

(注) 各区分毎に千kwh未満四捨五入のため、総数において一致しない場合がある。
電力部分自由化に伴い、平成19年度より特定規模需要(高圧電力(50kw以上))の数値の公表をさしひかえて
いるため、特定規模需要(高圧電力(50kw以上))分を除く数値である。
(資料：関西電力株式会社)

4. ガスの需要戸数及び需要量

年度	区分	需要戸数(戸)					需要量(千m ³)						
		総数	家庭用	医療用	商業用	工業用	公用	総数	家庭用	医療用	商業用	工業用	公用
平成16年度		20,380	19,978	43	268	47	44	18,679	9,103	528	1,184	7,708	156
平成17年度		20,606	20,190	43	272	52	49	21,745	9,364	558	1,247	10,405	172
平成18年度		20,729	20,306	44	278	54	47	24,933	9,249	552	1,243	13,722	166
平成19年度		20,980	20,555	45	280	54	46	26,255	9,274	597	1,210	14,994	179
平成20年度		21,178	20,749	46	283	54	46	25,349	8,984	586	1,161	14,452	165

(注) 45MJ(約10,750kcal)換算

(資料:大阪ガス株式会社)

需要量は、千m³以下四捨五入のため総数において一致しない場合がある。

第6章 土 木

1. 国・府道の状況

(平成20年度末現在)

種 別	管 理 者	実 延 長	舗装実延長	舗 装 率
		m	m	%
国 道	24 号	7,554.0	7,554.0	100.0
	307 号	5,271.0	5,271.0	100.0
	計	12,825.0	12,825.0	100.0
府 道	八幡城陽線	2,714.0	2,714.0	100.0
	内里城陽線	2,895.8	2,754.8	95.1
	富野荘八幡線	2,493.1	2,493.1	100.0
	寺田水主線	1,274.4	1,274.4	100.0
	富野荘停車場線	280.2	280.2	100.0
	長池停車場線	70.3	70.3	100.0
	山城青谷停車場線	545.5	545.5	100.0
	上狛城陽線	3,033.3	3,033.3	100.0
	山城総合運動公園城陽線	3,820.8	3,820.8	100.0
	城陽宇治線	2,647.4	2,647.4	100.0
計	19,774.8	19,633.8	99.3	

(注) 舗装率 = $\frac{\text{舗装実延長}}{\text{実延長}} \times 100$

(資料:京都国道事務所、京都府山城北土木事務所)

寺田水主線は、平成12年4月1日付にて市に移管した区間がある。

2. 市道の状況

(各年度末現在)

区 分	年 度	平 成 18 年 度	平 成 19 年 度	平 成 20 年 度
実 延 長	m	265,985	270,243	272,503
舗 装 実 延 長	m	232,408	237,279	240,050
舗 装 率	%	87.4	87.8	88.1
総 面 積	m ²	1,479,906	1,506,527	1,530,939
路 線 数		1,149	1,168	1,181

(注) 舗装率 = $\frac{\text{舗装実延長}}{\text{実延長}} \times 100$

(資料:管理課)

3. 河川の状況

(平成20年度末現在)

種 別	河 川 名	管 理 者	延 長
一 級	木 津 川	国 土 交 通 省	7.4 km
	古 川	京 都 府	3.1
	青 谷 川	京 都 府	4.1
	長 谷 川	京 都 府	3.0
準 用	今 池 川	城 陽 市	2.7
	嫁 付 川	城 陽 市	0.7
	十 六 川	城 陽 市	0.7

(資料：淀川河川事務所、京都府山城北土木事務所、管理課)

4. 橋りょうの状況

(各年度末)

区 分	平 成 18 年 度			平 成 19 年 度			平 成 20 年 度		
	国 道	府 道	市 道	国 道	府 道	市 道	国 道	府 道	市 道
橋 数	7	14	139	18	15	141	18	15	141
内 訳	木 橋	-	-	-	-	-	-	-	-
	永 久 橋	7	14	139	18	15	141	18	15
橋 長 (m)	381	489.6	874	573.5	492.5	897	573.5	492.5	897

(注) 上狛城陽線青谷橋の橋長は城陽市域

(実際の橋長の1/2)のみ

国道の橋数及び橋長は、平成18年度以前は、国道24号線(城陽市域一部橋梁)のみ。

国道の橋数及び橋長は、平成19年度より国道24号線(城陽市域全橋梁)と国道307号線の計。

(資料：京都国道事務所、京都府山城北土木事務所、管理課)

5. 公共下水道の状況

(各年度末現在)

区 分	平 成 18 年 度	平 成 19 年 度	平 成 20 年 度	
計画決定面積 (A) ha	962.0	962.0	962.0	
事業認可区域面積 (B) ha	962.0	962.0	962.0	
処理区域面積 (C) ha	811.4	841.0	906.7	
総人口 (D) 人	81,841	81,578	81,271	
処理区域内人口 (E) 人	79,918	79,969	80,311	
普及率	面積 (C)/(A)%	84.3	87.4	94.3
	面積 (C)/(B)%	84.3	87.4	94.3
	人口 (E)/(D)%	97.7	98.0	98.8

(資料：上下水道部)

6. 建築確認申請事前協議件数

(各年度中)

年度		平成16年度	平成17年度	平成18年度	平成19年度	平成20年度
区分		件	件	件	件	件
住 宅		371 (15)	389 (7)	305 (5)	411 (6)	371 (9)
学 校		1	1	1	2	1
診 療 所 ・ 病 院		1	3	1	2	2
集 会 所		3	2	1	-	1
車 庫 ・ 倉 庫		3	4	5	4	2
店 舗		5	4	6	5	7
事 務 所		6	3	1	4	-
工 場 ・ 作 業 場		5	2	6	1	2
神 社 ・ 仏 閣		2	1	1	-	-
福 祉 施 設		5	2	2	3	3
幼 稚 園 ・ 保 育 園		-	2	1	1	1
寄 宿 舎 ・ 寮		-	-	1	-	-
危 険 物 施 設		1	-	-	-	-
飲 食 店		-	-	3	1	-
マ ー ケ ッ ト		-	-	-	-	-
工 作 物		4	5	7	6	3
そ の 他		1	6	4	1	-
合 計		408	424	345	441	393

(注) ()内は併用住宅を再掲
変更、取り下げ件数は除く

(資料：都市計画課)

7. 家屋の状況

(各年1月1日現在)

年		平成17年	平成18年	平成19年	平成20年	平成21年
区分						
棟 数(棟)	木 造	29,947	30,003	30,060	30,117	31,061
	木 造 以 外	7,010	7,141	7,165	7,248	7,272
床 面 積(m ²)	木 造	2,312,149	2,326,144	2,337,966	2,352,243	2,371,735
	木 造 以 外	1,248,542	1,265,917	1,280,077	1,292,167	1,319,793
評 価 額(千円)	木 造	62,378,248	55,983,797	57,759,405	59,697,699	56,416,939
	木 造 以 外	49,823,645	44,528,268	45,861,754	47,463,085	46,688,663

(資料：税務課)

8. 公園の設置状況

(平成21年4月1日現在)

	名 称	所 在 地	種 別	面 積 (㎡)
1	城陽市総合運動公園	寺田大川原・奥山・宮ノ谷	運動公園	160,168
2	木津川運動公園	水主下外島23-1 他	近隣公園	32,730
3	桜づつみ寺田緑地	寺田北堤下の一部及び地先	都市緑地	9,976
4	桜づつみ水主緑地	水主大將軍の一部及び地先	"	17,951
5	桜づつみ枇杷庄緑地	枇杷庄大堀及び島ノ宮の一部及び地先	"	3,713
6	桜づつみ富野緑地	富野内川の一部及び地先	"	10,610
7	桜づつみ奈島緑地	奈島川原口・植田及び中島の一部及び地先	"	17,253
8	山城青谷駅前広場	市辺五島88-8 他2	"	846
9	長池駅前広場	長池北裏61-7	"	557
10	長池駅前広場	長池北裏61-6	"	411
11	富野荘駅前広場	枇杷庄鹿背田51-30	"	737
12	久津川駅前広場	平川東垣外78-1	"	610
13	枇杷庄公園	枇杷庄大堀138-1 他2	街区公園	2,787
14	久津川児童公園	平川野原10 他3	"	2,289
15	指月児童公園	平川指月63-1	"	999
16	寺田西児童公園	寺田大林43-4	"	1,001
17	寺田児童公園	寺田今堀25	"	1,154
18	高田児童公園	寺田高田57	"	1,432
19	富野児童公園	富野東田部70-5	"	1,041
20	青谷公園	奈島久保野39-1 他2	"	1,652
21	北山田公園	寺田北山田29-11	"	1,000
22	城陽団地第2児童公園	久世下大谷110-23	"	1,239
23	鍛冶塚第1児童公園	平川鍛冶塚31-80	"	1,029
24	上大谷第1児童公園	久世上大谷113-19	"	2,246
25	城陽団地第1児童公園	久世下大谷6-290 他1	"	1,413
26	大谷第1公園	寺田大谷115-18 他1	"	8,748
27	深谷第3児童公園	寺田深谷8-6	"	1,909
28	宮ノ谷第1児童公園	寺田深谷57-4	"	1,461
29	深谷第2児童公園	寺田深谷64-256	"	1,055
30	深谷第1児童公園	寺田深谷7-80	"	1,372
31	宮ノ平第1児童公園	寺田宮ノ平35-1	"	1,766
32	宮ノ平第2児童公園	寺田宮ノ平35-83	"	1,773
33	庭井団地第1児童公園	寺田庭井1-98	"	1,119
34	高井第1児童公園	富野高井60-168 他1	"	1,455
35	深谷第3幼児公園	寺田深谷7-155 他1	"	1,116
36	尼塚第9幼児公園	寺田尼塚39-2	"	1,050
37	青池公園	市辺北山1-1他6	"	1,299
38	その他 180公園		"	56,744
	合 計	217ヶ所		355,711

(資料：管理課)

第7章 市民生活

1. 金融機関数

(平成21年6月1日現在)

区分	銀行	信用金庫	農業協同組合	その他
本店	-	-	-	-
支店	4	6	2	-
出張所	1	-	-	-
計	5	6	2	-

(注) 郵便局は除く

(資料: 産業活性化室)

2. 公害苦情の状況

年度	区分	大気	水質	土壌	騒音	振動	悪臭	その他	合計
		件	件	件	件	件	件	件	件
平成16年度	苦情	21	5	0	5	0	18	4	53
	比率	39.6	9.4	0.0	9.4	0.0	34.0	7.5	100.0
平成17年度	苦情	12	6	0	3	0	15	14	50
	比率	24.0	12.0	0.0	6.0	0.0	30.0	28.0	100.0
平成18年度	苦情	12	9	0	8	0	12	6	47
	比率	25.5	19.1	0.0	17.0	0.0	25.5	12.8	100.0
平成19年度	苦情	9	17	0	16	2	12	24	80
	比率	11.3	21.3	0.0	20.0	2.5	15.0	30.0	100.0
平成20年度	苦情	7	6	0	12	2	11	21	59
	比率	11.9	10.2	0.0	20.3	3.4	18.6	35.6	100.0

(注) 比率は、四捨五入の関係で合計と内訳の計が一致しない場合がある。

(資料: 環境課)

3. 市民相談件数

年度	区分	建設	土木	交通	環境	保健	農林	教育	福祉	市一般	府及	その他	民事	合計
		件	件	件	件	件	件	件	件	件	件	件	件	件
平成16年度		309	187	111	49	27	1,452	507	1,178	86	47	29	541	4,523
平成17年度		226	125	70	72	8	777	750	2,013	89	45	54	542	4,771
平成18年度		8	135	94	64	2	885	1,241	3,443	43	44	32	673	6,664
平成19年度		9	97	66	42	16	743	798	3,358	50	14	127	637	5,957
平成20年度		14	69	61	32	17	678	966	3,252	38	24	231	784	6,166

(資料: 市民活動支援室)

4. 消費者物価指数

(平成17年 = 100)

区分 年次	京 都 市											全 国
	総 合	食 料	住 居	光 熱 ・ 水 道	家 具 ・ 家 事 用 品	被 服 及 び 履 物	保 健 医 療	交 通 ・ 通 信	教 育	教 養 娯 楽	諸 雑 費	総 合
平成16年平均	100.4	100.7	100.7	100.3	103.9	96.9	100.8	100.2	99.3	100.9	100.2	100.3
平成17年平均	100.0	100.0	100.0	100.0	100.0	100.0	100.0	100.0	100.0	100.0	100.0	100.0
平成18年平均	99.9	100.9	98.4	101.7	97.4	99.9	100.1	99.9	101.0	98.1	101.9	100.3
平成19年平均	99.9	101.0	99.0	102.1	94.1	99.8	100.4	100.0	101.5	96.5	102.7	100.3
平成20年平均	100.9	103.7	98.6	105.7	91.2	101.0	100.1	101.3	102.2	96.1	103.0	101.7
平成20年 1月	99.8	101.5	98.0	103.7	92.5	96.3	99.9	101.4	101.6	96.1	102.7	100.7
2月	99.6	101.5	98.0	103.7	91.3	93.2	99.7	100.8	101.6	95.9	102.6	100.5
3月	99.9	101.6	98.1	103.7	91.4	100.6	99.9	100.9	101.6	95.8	102.8	101.0
4月	100.4	102.9	98.5	105.1	90.8	102.4	99.8	99.0	102.4	96.0	102.9	100.9
5月	100.8	103.0	98.4	105.1	91.2	103.4	100.9	101.5	102.4	96.3	102.9	101.7
6月	101.0	103.7	98.3	105.2	90.7	102.8	99.9	102.7	102.4	95.9	102.8	102.2
7月	101.1	103.7	98.6	107.1	91.0	98.3	99.7	103.6	102.4	95.8	102.8	102.4
8月	101.6	104.7	99.1	107.1	90.1	98.4	100.2	103.8	102.4	97.1	103.1	102.7
9月	101.8	105.4	99.0	107.0	90.5	102.4	100.3	102.6	102.4	95.8	103.2	102.7
10月	102.0	106.0	98.9	107.8	91.7	104.9	100.7	101.4	102.4	96.2	103.2	102.6
11月	101.5	105.0	99.0	106.9	92.0	105.2	100.3	99.4	102.4	96.1	103.3	101.7
12月	101.2	105.1	98.9	106.2	90.8	103.7	100.2	98.0	102.4	96.0	103.1	101.3

(注) 指数の基準時を平成12年から平成17年に改定したことに伴い、平成17年以前の数値は修正したものである。

(資料：統計京都)

5. 刑法犯罪の状況

(各年中)

年次 犯罪の種類	平成18年				平成19年				平成20年			
	認知 件数	検挙 件数	検挙人員		認知 件数	検挙 件数	検挙人員		認知 件数	検挙 件数	検挙人員	
			成人	少年			成人	少年			成人	少年
総数	1,204	323	127	107	1,183	222	96	63	1,086	493	103	47
凶悪犯	4	3	5	-	6	5	5	-	3	1	1	-
殺人	-	-	-	-	1	1	1	-	-	-	-	-
強盗	2	1	3	-	3	2	2	-	2	-	-	-
放火	1	1	1	-	1	1	1	-	-	-	1	-
強姦	1	1	1	-	1	1	1	-	1	1	-	-
粗暴犯	59	38	19	7	30	21	16	5	33	19	13	9
凶器準備集合	-	-	-	-	-	-	-	-	-	-	-	-
暴行	27	12	7	1	10	7	4	2	10	5	4	-
傷害	24	14	10	6	12	10	9	2	20	11	8	5
脅迫	2	-	-	-	2	2	2	-	1	1	1	-
恐喝	6	12	2	-	6	2	1	1	2	2	-	4
窃盗犯	857	161	41	55	882	117	37	36	773	430	71	17
知能犯	28	16	14	-	22	3	2	-	24	2	1	-
詐欺	24	12	2	-	21	2	1	-	24	2	1	-
横領	2	-	1	-	-	1	1	-	-	-	-	-
偽造	2	1	8	-	1	-	-	-	-	-	-	-
その他	-	3	3	-	-	-	-	-	-	-	-	-
風俗犯	9	5	2	1	6	3	4	-	4	3	3	-
賭博	-	-	-	-	1	1	2	-	-	-	-	-
猥褻	9	5	2	1	5	2	2	-	4	3	3	-
その他刑法犯	247	100	46	44	237	73	32	22	249	38	14	21

(資料：城陽警察署)

6. 交通事故発生と安全施設の状況

(各年中)

区分 年次	交通事故			安全施設	
	発生件数	死者	負傷者	信号灯数	横断歩道橋数
	件	人	人	基	基
平成16年	539	3	686	58	3
平成17年	438	3	533	59	3
平成18年	383	3	469	59	3
平成19年	376	1	447	59	3
平成20年	350	1	431	59	3

(注) 安全施設については各年10月1日現在である。

(資料：城陽警察署)

7. 諸証明の交付件数

区 分	年 度				
	平成16年度	平成17年度	平成18年度	平成19年度	平成20年度
印 鑑 証 明 等	40,245	39,806	37,040	35,607	32,293
住 民 票 写 等	47,063	45,797	44,165	43,161	40,389
戸 籍 謄 抄 本 等	14,346	15,231	14,840	14,837	14,453
外 国 人 登 録 原 票 記 載 事 項 証 明	774	772	757	727	589
各 種 証 明	847	608	668	674	709
各 種 閲 覧	352	490	64	55	54
自 動 車 臨 時 運 行 許 可	240	276	250	209	182
合 計	103,867	102,980	97,784	95,270	88,669

(資料：市民課)

8. 労働組合及び組合員数

(各年6月30日現在)

区 分	年 次				
	平成16年	平成17年	平成18年	平成19年	平成20年
組 合 員 総 数	2,370	2,412	2,280	2,588	2,584
男	1,841	1,867	1,769	2,085	2,089
女	529	545	511	503	495
労 働 組 合 総 数	23	23	21	25	25

(資料：～平成18年産業活性室、平成19年～京都府労政課)

第8章 保 健 ・ 衛 生

1. 医療施設状況

区 分	医 療 施 設 数					医 療 従 事 者 数		
	総 数	病 院		診 療 所	歯 科 診 療 所	医 師	歯 科 医 師	薬 剤 師
		施 設	病 床					
平成16年	95	5	955	59	31	87	33	76
平成17年	97	5	908	61	31	-	-	-
平成18年	97	5	908	60	32	117	35	94
平成19年	100	5	942	63	32	-	-	-
平成20年	100	5	942	63	32	112	30	86

(注) 医療施設数は、医療施設調査(各年10月1日現在)による。

(資料：厚生労働省)

医療従事者数(従業地別)は、医師・歯科医師・薬剤師調査(隔年12月31日現在)による。

2. 休日急病診療所の受診状況

年度		平成16年度	平成17年度	平成18年度	平成19年度	平成20年度
区分						
受診者数		1,151人	1,304人	1,348人	1,265人	1,278人
開所日数		69日	69日	69日	71日	70日
1日平均受診者数		17人	19人	20人	18人	18人
年齢別	0～1歳	259	262	225	229	209
	2～5歳	365	435	439	407	395
	6～19歳	225	280	299	281	304
	20～69歳	283	301	360	316	343
	70歳以上	19	26	25	32	27
病類別	呼吸器系疾患	814	876	887	816	880
	消化器系疾患	201	213	280	289	208
	循環器系疾患	4	1	2	1	—
	その他	132	214	179	159	190

(資料：健康推進課)

3. 健康診査の受診状況

年度	区分	受診者	異常なし	要指導	要医療
平成16年度		11,901人	1,428人	2,773人	7,700人
平成17年度		12,319人	1,938人	3,375人	7,006人
平成18年度		12,599人	2,028人	3,012人	7,559人
平成19年度		12,482人	1,902人	2,961人	7,619人
平成20年度		2,724人	24人	1,136人	1,564人

(注) 平成20年度より特定健診が開始されたため、国保加入者分は含まない。(資料：健康推進課)

4. 健康手帳の交付状況

年度	区分	医療受給者	左記以外の者	計
平成16年度		174人	984人	1,158人
平成17年度		333人	830人	1,163人
平成18年度		295人	698人	993人
平成19年度		543人	437人	980人
平成20年度		172人	587人	759人

(資料：健康推進課)

5. 予防接種受診状況

年度	区分	ポリオ (急性灰白髄炎)	日本脳炎	二種混合 (小学6年生)	三種混合 (乳幼児)	インフル エンザ	結核		風しん	麻しん	麻しん・ 風しん 混合
							ツベルク リン反応	BCG			
平成16年度		1,325人	2,735人	485人	2,527人	6,705人	755人	731人	747人	703人	
平成17年度		1,180人	346人	416人	2,527人	7,267人	—	613人	1,210人	706人	
平成18年度		1,287人	2人	445人	2,612人	7,182人	—	666人	※75人	1人	1,220人
平成19年度		1,213人	13人	442人	2,461人	8,483人	—	582人	3人	1人	1,264人
平成20年度		1,155人	28人	542人	2,561人	9,329人	—	665人	4人	—	2,363人

(注) 見合わせ者含む。
※内経過措置は46人

(資料：健康推進課)

6. 胃がん・肺がん・子宮がん・乳がん・大腸がん検診の受診状況

区分 年度	胃がん検診			肺がん検診			子宮がん検診			乳がん検診			大腸がん検診		
	受診者数	受診結果		受診者数	受診結果		受診者数	受診結果		受診者数	受診結果		受診者数	受診結果	
		異常なし	要精密検査		異常なし	要精密検査		異常なし	要精密検査		異常なし	要精密検査		異常なし	要精密検査
人	人	人	人	人	人	人	人	人	人	人	人	人	人	人	人
平成16年度	1,097	926	171	1,884	1,807	77	2,794	2,776	18	2,880	2,730	150	4,835	4,396	439
平成17年度	1,116	902	214	1,725	1,702	23	2,321	2,313	8	1,436	1,269	167	5,319	4,883	436
平成18年度	1,080	954	126	1,806	1,783	23	2,486	2,479	7	1,608	1,457	151	5,724	5,246	478
平成19年度	1,192	971	221	1,898	1,865	33	1,821	1,813	8	1,425	1,333	92	6,174	5,622	552
平成20年度	1,133	949	184	1,652	1,628	24	1,632	1,624	8	1,359	1,271	88	5,023	4,564	459

(資料：健康推進課)

7. 乳幼児健診の受診状況

区分 年度	3か月児健康診査		8か月児健康診査		1歳8か月児健康診査				3歳児健康診査			
	実施回数	受診者数	実施回数	受診者数	一般		歯科		一般		歯科	
					実施回数	受診者数	実施回数	受診者数	実施回数	受診者数	実施回数	受診者数
回	人	回	人	回	人	回	人	回	人	回	人	
平成16年度	24	611	24	589	24	645	24	645	24	626	24	626
平成17年度	24	581	24	612	24	578	24	577	24	672	24	671
平成18年度	24	626	24	598	24	617	24	617	24	624	24	623
平成19年度	24	557	24	578	24	601	24	601	24	581	24	581
平成20年度	24	630	24	615	24	574	24	574	24	584	24	584

(資料：健康推進課)

8. し尿収集の状況

区分 年度	汲取世帯数 (10月1日現在)	年間汲取量	月平均汲取量	日平均汲取量	一世帯当たり 一日汲取量	平均収集間隔
平成16年度	3,307	9,925	827	27.2	8.2	20
平成17年度	2,653	7,950	663	21.8	8.2	20
平成18年度	2,219	6,456	538	17.7	8.0	20
平成19年度	1,910	5,570	464	15.3	8.0	20
平成20年度	1,687	5,085	424	13.9	8.3	20

(注) し尿浄化槽汚泥を除く。

(資料：衛生センター)

9. もやすごみ収集の状況

区分 年度	対象世帯数 (10月1日現在)	年間収集量	月平均 収集量	日平均 収集量	一世帯当たり 一日排出量	平均収集間隔	収集車台数	職員数
平成16年度	29,719	20,591	1,715.9	56.4	1.9	3~4	10	29
平成17年度	29,052	19,882	1,656.8	54.5	1.9	3~4	10	30
平成18年度	29,610	19,969	1,664.1	54.7	1.8	3~4	10	30
平成19年度	29,969	19,538	1,628.2	53.5	1.8	3~4	10	28
平成20年度	30,434	19,005	1,583.8	52.1	1.7	3~4	10	28

(注) 収集車台数・職員数は、年度末現在である。

(資料：衛生センター)

第9章 社会福祉

1. 保育園の職員及び園児数

(各年4月現在)

区分 年	保育園数	園児数	職員数			園児定員数
			保育士	その他	計	
平成17年	11 (4)	1,288 (675)	115 (61)	24 (9)	139 (70)	1,260 (610)
平成18年	12 (5)	1,285 (690)	125 (63)	29 (16)	154 (79)	1,345 (695)
平成19年	12 (5)	1,256 (697)	151 (87)	29 (16)	180 (103)	1,375 (725)
平成20年	12 (5)	1,227 (677)	153 (85)	29 (17)	182 (102)	1,405 (725)
平成21年	12 (5)	1,242 (688)	149 (84)	27 (15)	176 (99)	1,405 (725)

(注) () 内は、私立で再掲。

(資料：子育て支援課)

2. 保育園の状況

(平成21年4月1日現在)

区分 名称(開園年月)		職員数			園児数							
		保育士	その他	計	0歳	1歳	2歳	3歳	4歳	5歳	計	定員数
公立	鴻の巣保育園(昭和28年9月)	9	1	10	3	12	16	19	25	22	97	110
	久津川保育園(昭和34年4月)	10	2	12	4	9	17	15	19	22	86	90
	青谷保育園(昭和44年4月)	9	1	10	4	7	14	17	15	15	72	90
	久世保育園(昭和45年4月)	21	3	24	15	22	31	30	30	36	164	150
	寺田西保育園(昭和48年4月)	5	2	7	3	7	7	13	10	6	46	120
	枇杷庄保育園(昭和50年4月)	6	2	8	5	3	9	12	15	9	53	60
	古川保育園(昭和52年4月)	5	1	6	2	8	7	7	4	8	36	60
	小計	65	12	77	36	68	101	113	118	118	554	680
私立	清仁保育園(昭和27年4月)	20	2	22	4	17	18	29	46	36	150	175
	くぬぎ保育園(昭和53年4月)	9	5	14	11	10	22	21	19	23	106	150
	清心保育園(昭和55年4月)	23	5	28	11	26	31	53	47	37	205	180
	里の西保育園(昭和55年4月)	23	1	24	6	17	32	35	30	36	156	160
	しいの木保育園(平成18年4月)	9	2	11	3	12	13	14	21	8	71	60
	小計	84	15	99	35	82	116	152	163	140	688	725
合計	149	27	176	71	150	217	265	281	258	1,242	1,405	

(注) 職員数は正規職員である。

(資料: 子育て支援課)

3. 学童保育所の職員及び利用者数

(各年度中及び未現在)

区分 年度	学童保育所数 箇所	職員数 人	年間利用者数 人	一日平均利用者数 人
平成16年度	10	25	85,246	290.0
平成17年度	10	25	96,350	330.0
平成18年度	10	25	104,848	360.5
平成19年度	10	25	99,889	342.1
平成20年度	10	25	98,801	339.5

(注) 職員数にはフリー職員を含む。

(資料: 子育て支援課)

4. 学童保育所の状況

(平成20年度)

名 称 (開設年月)	区 分	職 員 数	年 間 利 用 者 数	一 日 平 均 利 用 者 数	開 所 日 数
久津川学童保育所 (昭和44年4月)		2	7,427	25.5	291
久世学童保育所 (昭和44年9月)		2	9,702	33.3	291
寺田学童保育所 (昭和45年4月)		2	9,864	33.9	291
今池学童保育所 (昭和49年9月)		2	10,617	36.5	291
富野学童保育所 (昭和49年9月)		2	17,391	59.8	291
古川学童保育所 (昭和50年4月)		2	5,652	19.4	291
深谷学童保育所 (昭和50年4月)		2	6,448	22.2	291
寺田南学童保育所 (昭和51年11月)		2	8,267	28.4	291
青谷学童保育所 (昭和53年4月)		2	12,911	44.4	291
寺田西学童保育所 (昭和54年4月)		2	10,522	36.2	291
		(フリー職員) 5			
計		25	98,801	339.6	

(資料：子育て支援課)

5. 障害区分別身体障害者手帳交付件数

年 度	区 分	合 計	視 覚 障 がい	聴 覚 ・ 平 衡 機 能 障 がい	音 声 ・ 言 語 ・ そ し ゃ く 機 能 障 がい	肢 体 障 がい	内 部 障 がい
平成16年度		3,439	245	316	43	1,745	1,090
平成17年度		3,445	245	303	42	1,756	1,099
平成18年度		3,576	251	313	49	1,803	1,160
平成19年度		3,649	249	312	50	1,831	1,207
平成20年度		3,760	244	318	50	1,909	1,239

(資料：福祉課)

6. 生活保護の状況

区 分		年 度	平成16年度	平成17年度	平成18年度	平成19年度	平成20年度
扶 助 別 保 護 費	生 活 住 宅 教 育 介 護 医 療 出 産 生 業 葬 祭	千円	349,718	350,130	348,170	328,033	337,428
		千円	145,221	149,260	156,504	154,720	168,495
		千円	9,123	9,302	10,707	10,559	9,479
		千円	14,514	15,282	21,089	22,126	20,218
		千円	447,294	517,586	468,455	468,410	461,269
		千円	6	-	315	0	0
		千円	436	3,799	2,833	4,625	5,831
		千円	514	1,301	1,750	1,908	1,566
被保護世帯数		世帯	409	428	438	433	448
被保護人員		人	691	712	716	698	709
人員保護率		%	8.40	8.73	8.90	8.60	8.80

(資料：福祉課)

7. 各福祉法による施設入所状況

区分 年度	身体障害者福祉法関係		知的障害者福祉法関係		老人福祉法関係	
	延措置人員 人	扶 助 額 千円	延措置人員 人	扶 助 額 千円	延措置人員 人	扶 助 額 千円
平成16年度	250	66,076	1,566	326,780	60	9,829
平成17年度	269	71,645	1,571	323,855	60	9,460
平成18年度	-	-	-	-	42	5,685
平成19年度	-	-	-	-	16	2,050
平成20年度	-	-	-	-	12	1,973

(注) 老人福祉法関係、平成12年度から養護老人ホームにかかる延措置人員、扶助額のみ。
平成18年4月1日に障害者自立支援法が施行され、サービス体系の見直しが図られた。
(資料：福祉課、高齢介護課)

8. 社会福祉施設の状況（児童福祉施設を除く）

(平成21年10月1日現在)

区 分	設 置 主 体	定 員 人	在 所 者 数 人
自立支援法による施設			
あんびしゃ（障害者支援施設）	社会福祉法人	130	88
円（障害者支援施設）	社会福祉法人	60	60
翼（障害者支援施設）	社会福祉法人	35	35
和（障害者支援施設）	社会福祉法人	79	79
凜（障害者支援施設）	社会福祉法人	40	40
魁（障害者支援施設）	社会福祉法人	60	60
城陽作業所（障害者支援施設）	社会福祉法人	40	37
ものづくりスペースみんななかま（障害者支援施設）	社会福祉法人	40	32
知的障害者デイサービスセンター あっぶ	社会福祉法人	-	-
身体障害者デイサービスセンター すいんぐ	社会福祉法人	-	-
障害者生活支援センター はーもにい	社会福祉法人	-	-
障害者生活支援センター で・らいと	NPO法人	-	-
青谷学園	社会福祉法人	70	70
旧法施設			
府立心身障害者福祉センター（身体障害者療護施設）	京都府	50	49
府立心身障害者福祉センター（身体障害者更生施設）	京都府	5	0
青谷学園（知的障害者授産施設（入所））	社会福祉法人	30	30
青谷学園（知的障害者授産施設（通所））	社会福祉法人	20	20
老人福祉法による施設			
特別養護老人ホーム 梅林園	社会福祉法人	220	220
特別養護老人ホーム ひだまり平川	社会福祉法人	40	40
特別養護老人ホーム ひだまり久世	社会福祉法人	60	60
特別養護老人ホーム ビハーラ本願寺	社会福祉法人	100	100
軽費老人ホーム ヴィラ城陽	社会福祉法人	50	50
ケアハウス ミレー京都	社会福祉法人	50	47
城陽市立西部デイサービスセンター	城陽市（運営：社会福祉法人）	-	-
城陽市立東部デイサービスセンター	城陽市（運営：社会福祉法人）	-	-
デイサービスセンター 梅林園	社会福祉法人	-	-
デイサービスセンター ひだまり	社会福祉法人	-	-
デイサービスセンター すまいる	社会福祉法人	-	-
城陽市在宅介護支援センター 梅林園	社会福祉法人	-	-
城陽市立西部在宅介護支援センター	城陽市（運営：社会福祉法人）	-	-
城陽市在宅介護支援センター ひだまり	社会福祉法人	-	-
城陽市在宅介護支援センター ほうゆう病院	医療法人	-	-
城陽市在宅介護支援センター 萌木の村	医療法人	-	-

(資料：福祉課、高齢介護課)

9. 老人福祉センター「陽寿苑」の利用状況

年度	区分	開苑 日数	性 別			年 齢 別						通 苑 方 法	
			男	女	計	60～64	65～69	70～74	75～79	80～84	85以上	バス	徒歩等
		日	人	人	人	人	人	人	人	人	人	人	人
平成16年度		291	29,621	22,728	52,349	10,421	14,017	9,302	8,672	6,288	3,649	9,969	42,380
平成17年度		292	30,692	22,026	52,718	9,536	15,466	10,208	8,409	5,042	4,057	9,202	43,516
平成18年度		292	33,000	22,766	55,766	7,142	15,872	13,696	7,910	5,937	5,209	9,549	46,217
平成19年度		292	35,085	23,431	58,516	5,702	17,074	16,264	8,877	5,746	4,853	9,780	48,736
平成20年度		293	36,054	24,203	60,257	4,479	17,714	17,530	10,377	6,069	4,088	10,256	50,001
	平成20年 4月	25	3,122	2,099	5,221	327	1,531	1,556	816	544	447	908	4,313
	5月	24	3,024	1,902	4,926	298	1,476	1,466	793	495	398	803	4,123
	6月	25	3,232	2,143	5,375	389	1,593	1,562	893	525	413	962	4,413
	7月	26	3,292	2,092	5,384	457	1,631	1,569	833	516	378	969	4,415
	8月	26	2,840	1,821	4,661	404	1,391	1,362	760	448	296	843	3,818
	9月	24	3,016	2,100	5,116	362	1,506	1,512	906	490	340	931	4,185
	10月	26	3,236	2,455	5,691	430	1,693	1,637	970	609	352	975	4,716
	11月	23	2,915	2,035	4,950	404	1,459	1,416	870	500	301	807	4,143
	12月	23	2,591	1,832	4,423	389	1,293	1,232	775	464	270	721	3,702
	平成21年 1月	23	2,732	1,798	4,530	305	1,274	1,288	884	464	315	733	3,797
	2月	23	3,002	1,963	4,965	341	1,409	1,428	930	540	317	786	4,179
	3月	25	3,052	1,963	5,015	373	1,458	1,502	947	474	261	818	4,197

(資料：高齢介護課)

10. 老人福祉センター「陽和苑」の利用状況

年度	区分	開苑 日数	性 別			年 齢 別						
			男	女	計	60～64	65～69	70～74	75～79	80～84	85以上	
		日	人	人	人	人	人	人	人	人	人	人
平成16年度		291	18,022	20,877	38,899	3,490	8,795	10,144	8,847	4,480	3,143	
平成17年度		292	15,190	19,739	34,929	3,616	7,960	7,818	8,638	4,130	2,767	
平成18年度		292	15,650	19,629	35,279	3,342	7,902	7,552	8,858	4,642	2,983	
平成19年度		292	14,860	18,454	33,314	2,814	6,497	9,680	6,573	5,516	2,234	
平成20年度		293	13,599	17,648	31,247	2,157	7,006	9,085	6,134	4,637	2,228	
	平成20年 4月	25	1,173	1,574	2,747	192	648	797	534	396	180	
	5月	24	1,171	1,518	2,689	237	601	738	551	403	159	
	6月	25	1,241	1,620	2,861	228	617	815	578	434	189	
	7月	26	1,260	1,475	2,735	203	595	801	556	426	154	
	8月	26	1,217	1,330	2,547	197	521	814	481	403	131	
	9月	24	1,146	1,451	2,597	214	556	777	472	375	203	
	10月	26	1,226	1,526	2,752	184	629	835	478	387	239	
	11月	23	998	1,359	2,357	134	554	676	425	360	208	
	12月	23	979	1,366	2,345	132	534	672	449	365	193	
	平成21年 1月	23	1,037	1,388	2,425	151	559	733	466	332	184	
	2月	23	1,020	1,479	2,499	133	598	691	530	362	185	
	3月	25	1,131	1,562	2,693	152	594	736	614	394	203	

(資料：高齢介護課)

11. 老人福祉センター「陽東苑」の利用状況

年度	区分	開苑 日数	性 別			年 齢 別						通 苑 方 法	
			男	女	計	60～64	65～69	70～74	75～79	80～84	85以上	バス	徒歩等
平成16年度		291	8,641	11,721	20,362	1,865	4,481	4,618	4,149	2,397	2,852	4,411	15,951
平成17年度		292	8,609	11,687	20,296	1,523	4,509	4,780	4,261	3,123	2,100	4,390	15,906
平成18年度		292	9,639	11,534	21,173	1,105	5,320	4,800	5,137	2,792	2,019	4,920	16,253
平成19年度		292	9,078	11,138	20,216	676	4,862	5,188	5,087	1,954	2,449	4,365	15,851
平成20年度		293	9,061	12,349	21,410	748	4,144	6,750	5,671	1,653	2,444	4,157	17,253
	平成20年 4月	25	820	1,024	1,844	52	388	576	495	112	221	353	1,491
	5月	24	811	1,020	1,831	65	374	562	502	101	227	413	1,418
	6月	25	851	1,069	1,920	62	398	599	527	101	233	379	1,541
	7月	26	811	1,021	1,832	53	354	577	514	115	219	392	1,440
	8月	26	766	978	1,744	47	310	596	495	99	197	405	1,339
	9月	24	734	1,050	1,784	67	317	544	484	169	203	343	1,441
	10月	26	818	1,087	1,905	84	362	562	510	175	212	331	1,574
	11月	23	663	1,020	1,683	78	291	527	465	137	185	292	1,391
	12月	23	643	1,025	1,668	69	302	521	439	161	176	317	1,351
	平成21年 1月	23	689	992	1,681	54	381	524	404	152	166	282	1,399
	2月	23	715	1,002	1,717	57	341	558	403	175	183	325	1,392
	3月	25	740	1,061	1,801	60	326	604	433	156	222	325	1,476

(資料：高齢介護課)

12. 老人福祉センター「陽幸苑」の利用状況

年度	区分	開苑 日数	性 別			年 齢 別						通 苑 方 法	
			男	女	計	60～64	65～69	70～74	75～79	80～84	85以上	バス	徒歩等
平成16年度		291	21,944	18,028	39,972	4,986	9,800	11,918	8,694	2,919	1,655	1,617	38,355
平成17年度		292	22,949	17,956	40,905	4,488	9,649	11,332	9,319	4,079	2,038	1,352	39,553
平成18年度		292	23,291	16,171	39,462	3,536	9,411	10,070	10,471	3,764	2,210	1,321	38,141
平成19年度		292	22,001	16,915	38,916	3,026	9,325	10,322	10,092	4,400	1,751	1,607	37,309
平成20年度		293	22,344	17,615	39,959	2,017	7,643	11,768	9,700	5,984	2,847	1,921	38,038
	平成20年 4月	25	1,973	1,612	3,585	167	696	1,079	885	543	215	158	3,427
	5月	24	1,885	1,457	3,342	163	640	1,016	798	503	222	150	3,192
	6月	25	1,912	1,607	3,519	145	653	1,062	909	534	216	192	3,327
	7月	26	1,953	1,613	3,566	171	693	1,131	854	509	208	177	3,389
	8月	26	1,999	1,338	3,337	192	654	998	820	466	207	162	3,175
	9月	24	1,840	1,439	3,279	160	664	982	787	489	197	171	3,108
	10月	26	1,930	1,606	3,536	173	679	1,069	841	535	239	173	3,363
	11月	23	1,763	1,371	3,134	173	594	959	760	439	209	139	2,995
	12月	23	1,710	1,369	3,079	165	631	946	690	424	223	144	2,935
	平成21年 1月	23	1,886	1,348	3,234	165	563	881	773	534	318	156	3,078
	2月	23	1,772	1,330	3,102	167	589	796	774	483	293	137	2,965
	3月	25	1,721	1,525	3,246	176	587	849	809	525	300	162	3,084

(資料：高齢介護課)

13. 民生・児童委員（主任児童委員を含む）の状況

（各年度12月1日現在）

年度	区分	総数	久津川	古川	久世	深谷	寺田	寺田南	寺田西	今池	富野	青谷
		人	人	人	人	人	人	人	人	人	人	人
平成16年度		157	15	15	15	16	17	14	17	18	17	13
平成17年度		157	15	15	15	16	17	14	17	18	17	13
平成18年度		156	15	15	14	16	17	14	17	18	17	13
平成19年度		157	15	15	15	16	17	14	17	18	17	13
平成20年度		157	15	15	15	16	17	14	17	18	17	13

（資料：福祉課）

14. 交通災害共済の状況

年度	区分	加入者	人口比	見舞金支給件数	見舞金支給額
		人	%	件	千円
平成16年度		-	-	41	5,300
平成17年度		-	-	3	170
平成18年度		-	-	-	-
平成19年度		-	-	-	-
平成20年度		-	-	-	-

（注）事業主体である京都市町村交通災害共済組合は、平成18年3月31日付で解散。

（資料：まちづくり推進課）

15. 国民年金加入状況

（各年度末現在）

年度	区分	第1号被保険者	任意加入被保険者	第3号被保険者	総被保険者数	人口比
		人	人	人	人	%
平成16年度		13,735	355	8,287	22,377	27.2
平成17年度		13,407	339	8,040	21,786	26.8
平成18年度		12,834	345	7,797	20,976	25.9
平成19年度		11,977	390	7,492	19,859	24.6
平成20年度		11,737	355	7,183	19,275	24.0

（資料：国保医療課）

16. 国民年金受給者数

（各年度末現在）

年度		平成18年度		平成19年度		平成20年度	
区分		受給者	金額	受給者	金額	受給者	金額
		人	千円	人	千円	人	千円
基礎	老齢	14,205	8,794,113	15,355	9,587,413	16,547	10,415,877
	障害	1,140	1,026,805	1,172	1,055,244	1,212	1,089,378
	遺族	38	28,484	40	30,784	33	26,324
	寡婦	11	5,150	12	5,559	12	5,559
	死亡一時金	20	3,259	18	2,702	11	1,404
	計	15,414	9,857,811	16,597	10,681,702	17,815	11,538,542
福祉	老齢	11	4,464	8	3,156	6	2,344
	計	11	4,464	8	3,156	6	2,344
合計		15,425	9,862,275	16,605	10,684,858	17,821	11,540,886

（資料：国保医療課）

17. 国民健康保険加入状況

(各年度末現在)

区分	年度	平成16年度	平成17年度	平成18年度	平成19年度	平成20年度
加入世帯数		14,722 世帯	15,127	15,324	15,501	12,440
総世帯数		29,807 世帯	29,356	29,780	30,232	30,580
加入率		49.4 %	51.5	51.5	51.3	40.7
加入者数		27,493 人	27,788	27,724	27,561	21,757
総人口		82,143 人	81,428	80,932	80,669	80,362
加入率		33.5 %	34.1	34.3	34.2	27.1

(注) 平成20年度より後期高齢者医療制度開始により国保加入世帯数、加入者数が減少している。

(資料：国保医療課)

18. 国民健康保険給付の状況

区分		年度	平成16年度	平成17年度	平成18年度	平成19年度	平成20年度
療養の給付	診療	入院	件数 3,806 件 金額 1,688,617 千円	4,230 1,837,893	4,060 1,800,246	4,305 2,068,882	4,453 2,151,118
		入院外	件数 150,224 件 金額 1,961,195 千円	162,391 2,122,135	169,860 2,231,999	177,674 2,327,287	180,230 2,410,254
	歯科	件数 34,270 件 金額 463,920 千円	36,406 488,952	37,447 490,111	38,769 514,769	39,356 514,797	
		調剤	件数 56,368 件 金額 645,983 千円	62,467 742,795	67,567 787,911	71,697 865,174	74,717 911,625
	食事療養費	件数 (3,597) 件 金額 125,609 千円	(3,957) 135,770	(3,789) 108,819	(4,049) 113,906	(4,216) 119,424	
	訪問看護療養費	件数 112 件 金額 6,320 千円	143 7,200	173 11,244	194 13,166	210 15,151	
	計 (A)	件数 244,780 件 金額 4,891,644 千円	265,637 5,334,745	279,107 5,430,330	292,639 5,903,184	298,966 6,122,369	
療養費	診療費	件数 72 件 金額 11,161 千円	15 157	22 5,060	43 563	26 269	
	その他	件数 11,004 件 金額 129,005 千円	12,217 141,097	13,260 154,919	14,497 161,681	16,326 177,510	
	計 (B)	件数 11,076 件 金額 140,166 千円	12,232 141,254	13,282 159,979	14,540 162,244	16,352 177,779	
療養諸費計 (A) + (B)		件数 255,856 件 金額 5,031,810 千円	277,869 5,475,999	292,389 5,590,309	307,179 6,065,428	315,318 6,300,148	
高額療養費		件数 3,564 件 金額 350,071 千円	3,894 367,848	4,107 352,850	4,703 395,125	6,162 443,945	
その他の保険給付	出産給付	件数 99 件 金額 29,700 千円	104 31,200	83 26,550	69 24,150	88 31,460	
	葬祭給付	件数 370 件 金額 18,500 千円	425 21,250	429 21,450	475 23,750	116 5,800	
	精神・結核医療付加金	件数 5,367 件 金額 5,389 千円	5,955 5,578	5,836 6,148	5,866 6,408	5,988 6,362	
	計	件数 5,836 件 金額 53,589 千円	6,484 58,028	6,348 54,148	6,410 54,308	6,192 43,622	

(注) 移送費は療養費(その他)に含まれる。

(資料：国保医療課)

食事療養費の()は、件数に含まない。

19. 老人保健医療の状況

区分		年度		平成16年度	平成17年度	平成18年度	平成19年度	平成20年度
医療受給者数(月平均)				7,910 ^人	7,608	7,278	7,028	7,121
医療費の給付	診療	入院	件数	6,850 ^件	6,762	6,714	6,734	580
			金額	2,843,255 ^{千円}	2,884,269	2,821,919	2,975,737	274,935
		入院外	件数	121,132 ^件	117,959	112,347	110,136	9,602
	金額		1,883,473 ^{千円}	1,879,246	1,813,942	1,820,260	164,161	
	歯科	件数	12,663 ^件	12,405	12,215	11,695	1,084	
		金額	185,606 ^{千円}	174,158	168,544	163,604	15,725	
調剤	件数	51,214 ^件	50,776	50,088	49,304	4,334		
	金額	723,758 ^{千円}	739,281	707,612	714,409	62,604		
計(A)		件数	191,859 ^件	187,902	181,364	177,869	15,600	
		金額	5,636,092 ^{千円}	5,676,954	5,512,017	5,674,010	517,425	
入院時食事療養費(B)		件数	(6,440) ^件	(6,353)	(6,379)	(6,382)	(548)	
		金額	190,521 ^{千円}	185,824	151,542	156,405	13,282	
訪問看護療養費(C)		件数	76 ^件	89	134	148	9	
		金額	4,403 ^{千円}	5,133	7,411	8,383	375	
(A)+(B)+(C)小計		件数	191,935 ^件	187,991	181,498	178,017	15,609	
		金額	5,831,016 ^{千円}	5,867,911	5,670,970	5,838,798	531,082	
医療費の支給		件数	6,482 ^件	6,775	6,873	6,810	1,817	
		金額	101,437 ^{千円}	106,003	106,202	101,424	29,583	
高額医療費の支給		件数	8,466 ^件	7,999	7,950	8,237	1,982	
		金額	45,524 ^{千円}	45,467	48,290	55,256	11,904	
合計		件数	206,883 ^件	202,765	196,321	193,064	19,408	
		金額	5,977,977 ^{千円}	6,019,381	5,825,462	5,995,478	572,569	

(注) 金額には、一部負担金を含まない。

(資料：国保医療課)

入院時食事療養費の()は、件数に含まない。

第10章 教育・文化・体育

1. 幼稚園の教員及び園児数

(各年5月1日現在)

年次	区 分		学 級 数		教 員 数		園 児 数	
	公 立	私 立	公 立	私 立	公 立	私 立	公 立	私 立
平成 17 年	2	6	4	49	6	72	115	1,142
平成 18 年	2	6	4	50	6	73	113	1,150
平成 19 年	2	6	4	49	6	72	104	1,119
平成 20 年	2	6	4	50	5	73	92	1,147
平成 21 年	2	6	4	46	5	75	80	1,103

(注) 教員数は、本務者のみ。

(資料：公立学校基本数一覧)

2. 幼稚園の状況

(平成21年5月1日現在)

名称(開園年月)	区 分	学 級 数	園 児 数				教 員 数
			3 歳 児	4 歳 児	5 歳 児	計	
公 立	富 野 幼 稚 園 (昭和30年4月)	2	-	20	23	43	2
	深 谷 幼 稚 園 (昭和49年4月)	2	-	12	25	37	3
	小 計	4	-	32	48	80	5
私 立	青 谷 聖 家 族 幼 稚 園 (昭和32年4月)	6	54	52	64	170	10
	京 都 文 教 短 期 大 学 附 属 家 政 城 陽 幼 稚 園 (昭和39年2月)	8	57	65	59	181	15
	佐 伯 幼 稚 園 (昭和43年12月)	15	121	112	126	359	19
	白 鳥 幼 稚 園 (昭和45年12月)	7	53	51	57	161	13
	平 川 幼 稚 園 (昭和47年11月)	6	33	39	48	120	9
	芽 生 え 幼 稚 園 (昭和59年4月)	4	36	33	43	112	9
小 計	46	354	352	397	1,103	75	
合 計		50	354	384	445	1,183	80

(注) 教員数は、本務者のみ。

3. 小学校の児童数

(各年5月1日現在)

年次	区分	学校数	学級数	児童数			教員数
				男	女	計	
平成17年		10	133 (17)	2,141	2,075	4,216	223
平成18年		10	134 (15)	2,141	2,107	4,248	221
平成19年		10	135 (16)	2,124	2,075	4,199	231
平成20年		10	134 (16)	2,131	2,099	4,230	226
平成21年		10	138 (16)	2,098	2,132	4,230	227

(注) 学級数の()内は、特別支援学級で別掲。
教員数は、本務者のみ。

(資料：公立学校基本数一覧)

4. 小学校別児童数の状況

(平成21年5月1日現在)

名称(開校年月)	区分	学級数	児童数								教員数	
			1年生	2年生	3年生	4年生	5年生	6年生	総数			
									男	女		計
寺田 (明治6年4月)		20 (2)	98	104	114	106	94	107	317	306	623	31
富野 (明治6年10月)		18 (2)	84	109	86	90	100	76	277	268	545	30
久津川 (明治22年10月)		12 (2)	62	58	58	71	76	60	198	187	385	23
青谷 (明治22年10月)		12 (1)	65	68	56	71	53	44	168	189	357	18
久世 (昭和44年4月)		16 (2)	100	83	73	97	83	73	245	264	509	27
今池 (昭和47年4月)		13 (2)	67	73	63	69	79	78	207	222	429	22
古川 (昭和49年4月)		12 (1)	52	50	77	58	57	48	169	173	342	18
深谷 (昭和50年4月)		11 (2)	40	45	49	50	58	57	149	150	299	19
寺田南 (昭和51年4月)		12 (1)	67	51	52	74	70	61	195	180	375	22
寺田西 (昭和54年4月)		12 (1)	64	42	67	66	55	72	173	193	366	17
合計		138 (16)	699	683	695	752	725	676	2,098	2,132	4,230	227

(注) 学級数の()内は、特別支援学級で別掲。
教員数は、本務者のみ。

(資料：公立学校基本数一覧)

5. 小学校の施設状況

(平成21年5月1日現在)

区分 名称	一般校舎面積 ㎡	体育館面積 ㎡	プール面積 ㎡	敷地面積 ㎡	
					うち運動場 ㎡
寺田	5,009	620	375	13,532	5,456
富野	5,649	607	400	16,468	9,233
久津川	4,611	612	282	12,366	5,817
青谷	3,696	612	313	12,788	5,072
久世	4,639	663	278	13,189	3,663
今池	5,345	696	250	17,857	7,724
古川	5,543	716	295	16,409	6,783
深谷	5,643	648	309	15,947	5,941
寺田南	3,948	674	313	15,034	6,610
寺田西	5,965	612	313	16,768	7,744
合計	50,048	6,460	3,128	150,358	64,043

(資料：教育総務課)

6. 中学校の生徒数

(各年5月1日現在)

区分 年次	学校数 校	学級数 級	生徒数			教員数 人
			男 人	女 人	計 人	
平成17年	5	56 (6)	980	981	1,961	130
平成18年	5	56 (6)	971	964	1,935	130
平成19年	5	57 (7)	984	960	1,944	131
平成20年	5	56 (7)	971	901	1,872	128
平成21年	5	57 (7)	1,008	905	1,913	132

(注) 学級数の()内は、特別支援学級で別掲。
教員数は、本務者のみ。

(資料：公立学校基本数一覧)

7. 中学校別生徒数の状況

(平成21年5月1日現在)

区分 名称(開校年月)	学級数	生徒数						教員数
		1年生	2年生	3年生	総数			
					男	女	計	
城陽 (昭和31年4月)	14 (1)	162	144	156	232	230	462	28
西城陽 (昭和49年4月)	11 (1)	136	90	124	174	176	350	26
南城陽 (昭和54年4月)	12 (1)	148	134	137	242	177	419	27
東城陽 (昭和56年4月)	10 (2)	110	113	131	172	182	354	25
北城陽 (昭和56年4月)	10 (2)	116	98	114	188	140	328	26
合計	57 (7)	672	579	662	1,008	905	1,913	132

(注)学級数の()内は、特別支援学級で別掲。
教員数は、本務者のみ。

(資料：公立学校基本数一覧)

8. 中学校の施設状況

(平成21年5月1日現在)

区分 名称	一般校舎面積 m ²	体育館面積 m ²	プール面積 m ²	敷地面積 m ²	
				うち運動場 m ²	
城陽	5,544	1,223 (166)	325	28,294	19,857
西城陽	6,487	945 (188)	325	32,282	18,074
南城陽	6,222	806 (178)	325	28,155	15,674
東城陽	6,397	855 (121)	325	30,208	15,413
北城陽	6,318	834 (165)	325	27,612	14,932
合計	30,968	4,663 (818)	1,625	146,551	83,950

(注)体育館面積の()内は、武道場、第2屋体。

(資料：教育総務課)

9. 学校給食食数の推移

(単位：食数)

年度 項目	平成16年度	平成17年度	平成18年度	平成19年度	平成20年度
小学校	804,063	812,730	829,869	825,995	831,026
中学校	330,115	316,139	316,413	317,544	301,438
合計	1,134,178	1,128,869	1,146,282	1,143,539	1,132,464

(資料：学校給食センター)

10. 府立高等学校の生徒数

(各年5月1日現在)

年次	区分 学校数	生徒数			教員数
		男	女	計	
平成17年	2校	1,097人	793人	1,890人	127人
平成18年	2	1,065	781	1,846	121
平成19年	2	993	834	1,827	122
平成20年	2	942	885	1,827	123
平成21年	2	928	898	1,826	121

(注) 教員数は、本務者のみ。

(資料：公立学校基本数一覧)

11. 府立高等学校別生徒数の状況

(平成21年5月1日現在)

名称(開校年月)	区分	生徒数				教員数
		1年生	2年生	3年生	計	
城陽 (昭和47年4月)	普通科	325人	298人	291人	914人	62人
西城陽 (昭和58年4月)	普通科	282	317	313	912	59
合	計	607	615	604	1,826	121

(資料：公立学校基本数一覧)

12. 市立図書館利用状況

区分	平成16年度	平成17年度	平成18年度	平成19年度	平成20年度
貸出数	562,702冊	510,423冊	539,009冊	571,975冊	632,363冊
児童書貸出数	154,628 (27.5)	141,094 (27.6)	159,266 (29.5)	174,318 (30.5)	200,898 (31.8)
月平均貸出数	46,892	46,402	44,917	47,665	52,697
蔵書数	264,911	273,258	282,697	293,907	289,830
児童書蔵書数	73,021	76,473	78,031	81,074	82,655
市民一人当たり貸出数	6.82	6.25	6.64	7.08	7.85

(注) ()内は、 $\frac{\text{児童書貸出数}}{\text{貸出数}} \times 100$ である。

(資料：図書館)

市民一人当たりの貸出数は、 $\frac{\text{貸出数}}{\text{10月1日現在の人口}}$ である。

コミュニティセンター図書室分を含む。

図書館情報システム更新及び蔵書点検に伴い平成17年度2月1日～28日休館。

13. 市民プール利用状況

年次 区分		平成16年	平成17年	平成18年	平成19年	平成20年
開場日数 〔期間〕		53 〔7/10~8/31〕	53 〔7/10~8/31〕	53 〔7/10~8/31〕	53 〔7/10~8/31〕	53 〔7/10~8/31〕
利用 人数	大人	3,429 (65)	3,128 (59)	3,244 (61)	3,321 (63)	3,525 (67)
	小人	8,891 (168)	7,919 (149)	7,961 (150)	7,080 (134)	8,323 (157)
	計	12,320 (233)	11,047 (208)	11,205 (211)	10,401 (196)	11,848 (224)

(注) () は、1日平均人数である。

(資料：文化体育振興課)

14. 文化パルク城陽利用状況

年度	プラムホール	プレイルーム	プラネタリウム	歴史民俗資料館	駐車場
平成17年度	94,779	111,570	17,582	5,659	171,152
平成18年度	101,559	115,830	19,858	5,639	169,866
平成19年度	92,498	107,540	17,880	13,470	165,798
平成20年度	102,491	106,160	20,835	12,490	166,681

(資料：生涯学習推進課)

15. コミュニティセンター利用状況

(平成20年度)

区分	コミュニティセンター利用状況			図書室利用状況			
	利用人数	開館日数	1日平均 利用人数	貸出冊数	開館日数	1日平均 貸出冊数	蔵書数
北部コミュニティセンター	83,143	301	276	40,433	298	136	18,770
南部コミュニティセンター	78,612	301	261	34,263	299	115	16,996
今池コミュニティセンター	31,884	301	106	18,013	298	60	12,477
東部コミュニティセンター	121,820	301	405	62,337	299	208	22,642
青谷コミュニティセンター	39,094	301	130	26,019	299	87	14,642
寺田コミュニティセンター	57,089	293	195				
合計	411,642		1,373	181,065		606	85,527

(資料：生涯学習推進課)

16. 公民館利用状況

年 度	久 津 川		富 野		北		計	
	利 用 数	利 用 者 数	利 用 数	利 用 者 数	利 用 数	利 用 者 数	利 用 数	利 用 者 数
	件	人	件	人	件	人	件	人
平 成 16 年 度	802	7,987	723	7,031	2,469	43,007	3,994	58,025
平 成 17 年 度	688	6,980	688	7,168	2,967	43,276	4,343	57,424
平 成 18 年 度	771	7,580	675	6,646	3,003	43,158	4,449	57,384
平 成 19 年 度	835	8,402	757	6,312	3,177	45,113	4,769	59,827
平 成 20 年 度	818	7,834	781	5,987	3,187	44,741	4,786	58,562

(資料：文化体育振興課)

17. テレビ受信契約数

(各年度末現在)

年 度	テ レ ビ 受 信 契 約 数	
		衛 星 放 送 受 信 契 約 数 (再 掲)
平 成 16 年 度	22,547	7,309
平 成 17 年 度	22,321	7,401
平 成 18 年 度	21,957	7,598
平 成 19 年 度	22,240	7,874
平 成 20 年 度	22,298	8,110

(資料：日本放送協会京都放送局)

18. 観光入込客数

年 次	観 光 入 込 客 数	増 減	
		人	人
平 成 16 年	600,695		44,856
平 成 17 年	635,421		34,726
平 成 18 年	734,585		99,164
平 成 19 年	867,185		132,600
平 成 20 年	1,050,826		183,641

(資料：産業活性室)

19. 総合運動公園利用状況

区分 年度	室 外 施 設					室 内 施 設			
	野球場	多目的広場	テニスコート	ゲートボール場	計	競技場	格技場	トレーニングルーム	計
	件	件	件	件	件	件	件	件	件
平成16年度	323	998	5,068	213	6,602	1,863	1,009	15,350	18,222
平成17年度	335	1,037	4,911	188	6,471	2,238	1,006	23,553	26,797
平成18年度	427	1,043	5,023	251	6,744	2,630	1,116	25,943	29,689
平成19年度	404	1,061	4,839	246	6,550	2,665	1,132	24,178	27,975
平成20年度	466	1,103	4,690	208	6,467	2,767	1,032	28,656	32,455
平成20年4月	40	96	375	23	534	204	80	1,835	2,119
5月	49	90	443	27	609	245	102	2,217	2,564
6月	29	84	360	21	494	268	89	2,450	2,807
7月	50	95	446	18	609	216	99	2,442	2,757
8月	55	108	404	10	577	219	106	2,506	2,831
9月	43	111	410	20	584	250	89	2,356	2,695
10月	29	136	407	20	592	238	89	2,702	3,029
11月	28	107	453	20	608	269	91	2,382	2,742
12月	37	64	351	13	465	201	58	1,841	2,100
平成21年1月	24	49	334	6	413	187	66	2,325	2,578
2月	37	65	347	13	462	230	76	2,742	3,048
3月	45	98	360	17	520	240	87	2,858	3,185

(注) 平成16年度10月から使用区分の変更を行っている。

(資料：文化体育振興課)

20. 市民運動広場利用状況

区分 年度	市 民 運 動 広 場			計
	木津川河川敷運動広場		市民テニスコート	
	グラウンド	テニスコート		
	件	件	件	件
平成16年度	1,118	1,415	1,508	4,041
平成17年度	1,110	1,447	1,392	3,949
平成18年度	1,130	1,286	1,431	3,847
平成19年度	1,195	1,277	1,253	3,725
平成20年度	1,277	1,221	1,500	3,998
平成20年4月	125	113	118	356
5月	100	115	116	331
6月	97	101	113	311
7月	133	116	115	364
8月	114	149	90	353
9月	116	69	129	314
10月	116	101	172	389
11月	118	96	162	376
12月	78	103	121	302
平成21年1月	80	94	103	277
2月	90	68	116	274
3月	110	96	145	351

(資料：文化体育振興課)

2.1. 文化財の状況

(平成21年9月1日現在)

区分	名称	所在地	対象物件、特色	時代
重要文化財	木造薬師如来立像 (阿弥陀寺)	枇杷庄大堀	一木造 像高 95cm	平安時代
	久世神社本殿	久世芝ヶ原	一間社流造	室町時代
	水度神社本殿	寺田水度坂	一間社流造 附棟札8枚	室町時代
	荒見神社本殿	富野荒見田	三間社流造 附棟札3枚	桃山時代
	芝ヶ原古墳出土品一括 木造阿弥陀如来立像 (極楽寺)	寺田今堀 富野南垣内	青銅製銅釧2点他 一木造、玉眼 像高 79.5cm	古墳時代初期 鎌倉時代
国指定史跡	正道官衙遺跡	寺田正道	官衙(役所跡)、古墳時代住居跡 昭和49年史跡指定	古墳時代～奈良時代
	平川麿寺跡	平川古宮	法隆寺式古代寺院跡 昭和50年史跡指定	奈良時代後期～ 平安時代初期
	森山遺跡	富野森山	縄文、古墳時代集落 昭和53年史跡指定	縄文時代後期～ 古墳時代
	久津川車塚・丸塚古墳	平川車塚	久津川古墳群の代表的古墳 昭和54年史跡指定	古墳時代中期
	芝ヶ原古墳	寺田大谷	出現期の古墳として重要 平成元年史跡指定	古墳時代初期
	久世麿寺跡	久世芝ヶ原	法起寺式古代寺院跡 平成19年史跡指定	奈良時代前期～ 平安時代
国登録有形文化財	近藤家住宅 主屋 離れ座敷	寺田乾出北	主屋は瓦葺農家、離れ座敷は数奇屋風書院造	江戸時代後期
府文化財	天満神社本殿	市辺城下	登録文化財 一間社流造 附棟札10枚	江戸時代初期
	旦椋神社本殿	観音堂甲畑	登録文化財 二間社流造	江戸時代初期
	御霊社 (荒見神社境内社)	富野荒見田	登録文化財 一間社流造	桃山時代
	平井神社本殿	平川東垣外	登録文化財 一間社流造 鉄板葺 附板札 1枚 棟札 6枚	江戸時代初期
	末社若宮八幡社本殿 鳥居 (平井神社境内)		一間社流造 鉄板葺 石造明神鳥居	江戸時代初期
	木造地藏菩薩坐像 (念仏寺)	寺田北東西	指定文化財 寄木造 像高 137.8cm	平安時代後期
	旅籠松屋関係資料	長池北清水	登録文化財	江戸時代～明治時代
	おかげ踊図絵馬 (水度神社)	寺田水度坂	登録文化財 文政13年(1830年)のおかげ踊りを描く	江戸時代後期
おかげ踊図絵馬 (中天満神社)	中黒土	登録文化財 慶応3年(1867年)のおかげ踊りを描く	江戸時代末期	
市文化財	谷口家文書	寺田今堀	大工関係を中心とした文書126点	江戸時代初期～ 明治時代初期
	芭蕉塚古墳	平川茶屋裏	前方後円墳	古墳時代中期
	天満宮社本殿	枇杷庄大堀	三間社流造 鉄板葺 附棟札3枚	江戸時代初期
	三縁寺大門	寺田中大小	一間一戸向唐門 棧瓦葺	桃山時代(推定)

(注) 印 文化財環境保全地区

(資料: 文化体育振興課)

区分	名 称	所 在 地	対 象 物 件 、 特 色	時 代
市	木造天部半跏像 (万福寺)	久世南垣内	一木造 像総高 70.3cm	平安時代後期
	木造天部形立像 (長光寺)	寺田北東西	一木造 像高 127.5cm	平安時代後期
	鉄湯釜 (水度神社)	寺田水度坂	鑄鉄製 口径 36.0cm 高さ 38.8cm (現状)	室町時代
	上田氏旧記	寺田北東西	507項目にわたる村の記録	江戸時代中期
	上大谷古墳群	久世上大谷	4世紀後半～7世紀の10基の古墳 附 移築17号墳横穴式石室	古墳時代
	脱活乾漆造 菩薩形立像 (三縁寺)	寺田中大小	脱活乾漆造 像高 73.9cm	奈良時代
	宝篋印塔 (深広寺)	奈島久保野	花崗岩製 5基	鎌倉時代後期
	中島家資料	寺田今堀	2,435点の神職家資料	江戸時代～昭和時代
	枇杷庄オンマカ風呂及び 関連資料一括	寺田大畔	城州一心講の風呂小屋等資料	明治時代～昭和時代
	木造阿弥陀如来坐像 (阿弥陀寺)	枇杷庄大堀	寄木造 像高 86.2cm	鎌倉時代
	木造大將軍神像 (旦棕神社)	観音堂甲畑 (山城郷土資料館寄託)	一木造、彫眼 像高 12.5～19.1cm、19軀	平安時代後期
	木造阿弥陀如来立像 (長光寺)	寺田北東西	一木造、彫眼 像高 70.2cm	平安時代前期
	木造阿弥陀如来立像 (念仏寺)	寺田北東西	一木造、彫眼 像高 49.2cm	平安時代
	木造阿弥陀如来立像 (念仏寺)	寺田北東西	一木造、玉眼 像高 82.9cm	鎌倉時代
	初寅の山の神まつり	中地区	無形民俗文化財	江戸時代～
	荒見神社神門・透垣・中門	富野荒見田	一間薬門、棧瓦葺透垣、切妻造檜皮葺	江戸時代
	芝ヶ原11号墳出土品	寺田今堀 (歴史民俗資料館保管)	出土品一括(三角縁神獸鏡ほか)	古墳時代中期
	木造阿弥陀如来立像 (長光寺)	寺田北東西	一木造、彫眼 像高 96.2cm	平安時代
	水主神社本殿	水主宮馬場	一間社流造、檜皮葺	江戸時代後期
木造阿弥陀如来立像 (正行寺)	富野堀口	寄木造 像高 98.4cm	鎌倉時代前期	
上大谷古墳群出土銅鏡	寺田今堀 (歴史民俗資料館保管)	銅鏡3面(き鳳鏡、飛禽文鏡、だ龍鏡)	2～5世紀	
大般若經全六〇一卷 經箱七箱 (水度神社)	寺田今堀 (歴史民俗資料館寄託)	鎌倉時代前期の書写經を中心とする混合經	鎌倉時代～ 江戸時代中期	
虎図蒔絵繪馬一面 (森山地蔵堂)	寺田今堀 (歴史民俗資料館寄託)	江戸時代初期の表裏全面に漆が施された 切破風形繪馬	江戸時代初期	
黒土1号墳 (中天満神社)	中黒土	径30mの円墳、横穴式石室全長約9.5m	古墳時代後期	
家造作願書	久世南垣内	寺田村農民の様子を知る貴重な史料	江戸時代中期	
黒土1号墳 出土品一括	上津屋境端 (古川小学校内文化財 資料室保管)	須恵器、土師器、金属製品(耳環・馬具片・ 武器片・工具片等)、石棺片、白雲母片、 ガラス玉片、埴輪片など一括	古墳時代後期	

(資料：文化体育振興課)

22. 社会教育関係団体等活動状況

(平成20年度)

団体名	団体数	構成人員等	活動名	活動内容
体育協会	1	23競技団体 10体振支部	市民総合体育大会	ソフトボール、テニス、卓球、バレーボール、剣道、柔道、バドミントン、ゴルフ、軟式野球、ソフトテニス、水泳、ボウリング、サッカー、バスケットボール、空手道、ラージボール卓球、ゲートボール、ゴルフ、エコロベース、ペタンク、ソフトバレーボール、グラウンドゴルフ
			市民陸上競技大会	トラック競技及びフィールド競技の記録会
			城陽マラソン大会	10kmコース、5kmコース、3kmコース、親子リレー
社会体育振興会	小学校区毎 10支部	市 民	区民運動会	各支部ごとに住民の親睦と健康づくりを目的に実施
			市民グラウンドゴルフ大会	各支部ごとに大会を行い、(1チーム6名)×3チームが各支部より市大会に参加
			市民エコロベース大会	各支部ごとに大会を行い、各支部男子2チーム女子2チームが市大会に参加
			市民ソフトバレーボール大会	各支部ごとに大会を行い、各支部2チームが市大会に参加
スポーツ団体連合会	23	23競技団体	各競技大会等	各々の種目に応じた大会・例会の開催
スポーツ少年団	31	722	〃	団活動・本部大会・社会参加等を通じて青少年の健全育成と少年スポーツの振興
スポーツ・レクリエーションサークル	354	-	〃	各グループごとのサークル活動・大会参加
地域婦人会・女性会	4	112	学習会等	学習会、社会見学、ボランティア活動など
市女性会	1	74	研修会等	女性の地位向上、健康の増進、生活文化の発展を図るための諸事業を実施
文化サークル	453	-	文化関係学習等	サークル活動
文化協会	1	19連盟・連合体 1部門	市民文化祭等	市民文化祭、春いちばん文化まつり、市民教養講座、ひとときコンサートなど市民文化の向上を図る事業の実施
幼・小・中学校PTA	17		地域懇談会等	総会、地域懇談会、研修会の開催など
PTA連絡協議会	1		総会・研修会等	〃
地域子ども会	61(8支部)	2,599	レクリエーション	スポーツ大会、レクリエーション、ラジオ体操、社会見学、廃品回収など
子ども会後援会協議会	1	8支部	指導者研修会	対象：単位子ども会後援会長、本部役員、支部長、ジュニアリーダー研修会
			スポーツまつり	ソフトドッジボール大会、ニュースポーツを実施
			自然体験活動事業	わくわくキャンプなどを実施
			あそびのはくぶつ館	子ども会コーナーを担当
			城陽っ子ニュース発行	市内小学生の保護者・関係者に年3回発行

(資料：文化体育振興課)

第 1 1 章 消 防

1 . 消防署の状況

(各年12月末現在)

区 分 \ 年 次	平成 16 年	平成 17 年	平成 18 年	平成 19 年	平成 20 年
署 所 の 数	2	3	3	3	3
職 員 数	80 人	80 人	84 人	86 人	81 人
は し ご 車	1	1	1	1	1
水 そう 付 ポ ン プ 車	1	1	1	1	1
普 通 ポ ン プ 車	3	4	5	5	5
救 急 車	4	4	4	4	4
広 報 車	1	1	1	1	1
赤 バ イ ク	4	4	4	4	4
軽 査 察 車	1	1	1	1	1
小 型 動 力 ポ ン プ	2	2	2	2	1
指 令 車	1	1	1	1	1
化 学 車	1	1	1	1	1
小 型 動 力 ポ ン プ 付 積 載 車	-	1	1	1	1
小 型 動 力 ポ ン プ 積 載 車	-	-	-	-	-
救 助 工 作 車	1	1	1	1	1
連 絡 車	2	2	2	2	2
資 機 材 搬 送 車	3	2	2	2	2

(資料：消防本部)

2 . 消防団の状況

(各年12月末現在)

区 分 \ 年 次	平成 16 年	平成 17 年	平成 18 年	平成 19 年	平成 20 年
分 団 の 数	6	6	6	6	6
団 員 数	275 人	273 人	274 人	274 人	275 人
普 通 ポ ン プ 車	4	4	4	4	4
小 型 動 力 ポ ン プ 付 積 載 車	2	2	2	2	2
小 型 動 力 ポ ン プ	21	21	21	21	21

(資料：消防本部)

3 . 火災発生状況

(各年中)

区 分 \ 年 次	火 災 件 数					り 災 世 帯 数	焼 損 面 積		死 者	負 傷 者	損 害 見 積 額	火 災 一 件 当 たり 損 害 額
	建 物	林 野	車 両	そ の 他	計		建 物	林 野				
平成 16 年	18 件	- 件	2 件	4 件	24 件	8 世帯	622 m ²	- a	1 人	5 人	59,167 千円	2,465 千円
平成 17 年	22 件	2 件	4 件	14 件	42 件	20 世帯	597 m ²	8 a	2 人	7 人	61,809 千円	1,472 千円
平成 18 年	22 件	- 件	8 件	7 件	37 件	31 世帯	446 m ²	- a	2 人	12 人	82,681 千円	2,235 千円
平成 19 年	8 件	- 件	1 件	14 件	23 件	6 世帯	76 m ²	- a	1 人	1 人	9,142 千円	397 千円
平成 20 年	5 件	- 件	1 件	3 件	9 件	6 世帯	12 m ²	- a	- 人	2 人	906 千円	101 千円

(資料：消防本部)

4. 地域別救急出動状況

(平成20年中)

久津川	久世	寺田	今池	富野荘	青谷	管外	合計
487 <small>件</small>	481 <small>件</small>	599 <small>件</small>	377 <small>件</small>	496 <small>件</small>	369 <small>件</small>	0 <small>件</small>	2,809 <small>件</small>
17.4 <small>%</small>	17.1 <small>%</small>	21.3 <small>%</small>	13.4 <small>%</small>	17.7 <small>%</small>	13.1 <small>%</small>	0.0 <small>%</small>	100.0 <small>%</small>

(資料：消防本部)

5. 年次別救急出動状況

(各年中)

区分 年次	火災	自然災害	水難	交通事故	労働災害	運動競技	一般負傷	加害	自行損為	急病	その他	合計
平成16年	5 <small>件</small>	- <small>件</small>	- <small>件</small>	427 <small>件</small>	34 <small>件</small>	28 <small>件</small>	353 <small>件</small>	15 <small>件</small>	43 <small>件</small>	1,667 <small>件</small>	200 <small>件</small>	2,772 <small>件</small>
平成17年	5 <small>件</small>	- <small>件</small>	- <small>件</small>	408 <small>件</small>	23 <small>件</small>	34 <small>件</small>	440 <small>件</small>	22 <small>件</small>	37 <small>件</small>	1,832 <small>件</small>	164 <small>件</small>	2,965 <small>件</small>
平成18年	8 <small>件</small>	2 <small>件</small>	- <small>件</small>	389 <small>件</small>	28 <small>件</small>	32 <small>件</small>	414 <small>件</small>	32 <small>件</small>	35 <small>件</small>	1,749 <small>件</small>	148 <small>件</small>	2,837 <small>件</small>
平成19年	- <small>件</small>	- <small>件</small>	- <small>件</small>	412 <small>件</small>	26 <small>件</small>	31 <small>件</small>	395 <small>件</small>	14 <small>件</small>	43 <small>件</small>	1,860 <small>件</small>	163 <small>件</small>	2,944 <small>件</small>
平成20年	1 <small>件</small>	- <small>件</small>	- <small>件</small>	361 <small>件</small>	33 <small>件</small>	43 <small>件</small>	419 <small>件</small>	24 <small>件</small>	36 <small>件</small>	1,763 <small>件</small>	129 <small>件</small>	2,809 <small>件</small>

(資料：消防本部)

第12章 財政

1. 一般会計予算額及び決算額

区分 年度	予算額	決算額		市民一人当たりの行政経費	経常収支比率	財政力指数 (3カ年平均)
		歳入	歳出			
平成16年度	27,234,658 <small>千円</small>	26,905,056 <small>千円</small>	26,660,054 <small>千円</small>	324,557 <small>円</small>	92.9 <small>%</small>	0.628
平成17年度	27,131,109	26,678,493	26,269,085	322,605	95.9	0.643
平成18年度	23,505,956	22,969,404	22,588,702	279,107	97.8	0.673
平成19年度	24,306,176	23,633,521	23,164,307	287,153	98.8	0.707
平成20年度	24,379,465	22,170,240	21,744,550	270,582	99.7	0.724

(注) 市民一人当たりの行政経費は、 $\frac{\text{歳出決算額}}{\text{各年度末推計人口}}$ である。

(資料：財政課)

2. 一般会計目的別歳入決算額

区 分	平 成 18 年 度		平 成 19 年 度		平 成 20 年 度	
	決 算 額	構 成 比	決 算 額	構 成 比	決 算 額	構 成 比
	千円	%	千円	%	千円	%
市 税	8,733,207	38.0	9,345,030	39.5	9,397,914	42.4
地 方 譲 与 税	791,838	3.4	202,092	0.9	185,091	0.8
利 子 割 交 付 金	58,734	0.3	78,738	0.3	62,737	0.3
配 当 割 交 付 金	51,118	0.2	59,834	0.3	26,986	0.1
株 式 等 譲 渡 所 得 割 交 付 金	50,967	0.2	43,525	0.2	9,888	0.0
地 方 消 費 税 交 付 金	713,528	3.1	692,589	2.9	645,138	2.9
ゴ ル フ 場 利 用 税 交 付 金	55,215	0.2	54,254	0.2	49,947	0.2
特 別 地 方 消 費 税 交 付 金	0	0.0	0	0.0	0	0.0
自 動 車 取 得 税 交 付 金	151,281	0.7	142,527	0.6	108,909	0.5
国 有 提 供 施 設 等 所 在 市 助 成 交 付 金	13,441	0.1	13,528	0.1	12,989	0.1
交 通 安 全 対 策 特 別 交 付 金	17,119	0.1	15,563	0.1	13,789	0.1
地 方 特 例 交 付 金	242,427	1.1	54,807	0.2	137,044	0.6
地 方 交 付 税	3,377,048	14.7	3,007,622	12.7	3,442,482	15.5
分 担 金 及 び 負 担 金	296,935	1.3	306,940	1.3	304,007	1.4
使 用 料 及 び 手 数 料	367,869	1.6	360,118	1.5	363,488	1.6
国 庫 支 出 金	1,968,128	8.6	1,905,047	8.1	2,042,024	9.2
府 支 出 金	1,044,707	4.5	1,231,128	5.2	1,273,140	5.7
財 産 収 入	607,850	2.6	299,994	1.3	273,938	1.2
寄 附 金	193,255	0.8	126,533	0.5	98,615	0.4
繰 入 金	1,516,594	6.6	1,720,113	7.3	825,170	3.7
繰 越 金	409,408	1.8	380,702	1.6	469,214	2.1
諸 収 入	370,535	1.6	389,839	1.6	393,930	1.8
市 債	1,938,200	8.4	3,202,998	13.6	2,033,800	9.2
合 計	22,969,404	100.0	23,633,521	100.0	22,170,240	100.0

(注) 構成比は、四捨五入の関係で合計と内訳の計が一致しない場合がある。

(資料：財政課)

3. 一般会計目的別歳出決算額

区 分	平 成 18 年 度		平 成 19 年 度		平 成 20 年 度	
	決 算 額	構 成 比	決 算 額	構 成 比	決 算 額	構 成 比
	千円	%	千円	%	千円	%
議 会 費	261,380	1.2	257,954	1.1	240,343	1.1
総 務 費	4,247,348	18.8	4,096,905	17.7	3,371,648	15.5
民 生 費	6,780,143	30.0	7,012,130	30.3	7,318,667	33.7
衛 生 費	1,965,553	8.7	1,967,056	8.5	1,770,916	8.1
労 働 費	33,291	0.1	36,033	0.2	35,705	0.2
農 林 水 産 業 費	97,771	0.4	94,677	0.4	86,826	0.4
商 工 費	456,380	2.0	378,843	1.6	364,539	1.7
土 木 費	2,550,005	11.3	2,159,670	9.3	2,490,167	11.5
消 防 費	895,543	4.0	864,731	3.7	790,637	3.6
教 育 費	2,506,884	11.1	2,676,154	11.6	2,365,830	10.9
災 害 復 旧 費	-	-	-	-	-	-
公 債 費	2,760,907	12.2	3,615,139	15.6	2,909,272	13.4
諸 支 出 金	33,497	0.1	5,015	0.0	-	-
前 年 度 繰 上 充 用 金	-	-	-	-	-	-
合 計	22,588,702	100.0	23,164,307	100.0	21,744,550	100.0

(注) 構成比は、四捨五入の関係で合計と内訳の計が一致しない場合がある。

(資料：財政課)

4. 一般会計性質別歳出決算額

区 分	平 成 18 年 度		平 成 19 年 度		平 成 20 年 度	
	決 算 額	構 成 比	決 算 額	構 成 比	決 算 額	構 成 比
	千円	%	千円	%	千円	%
人 件 費	6,118,496	27.1	6,413,365	27.7	5,548,387	25.5
物 件 費	2,815,640	12.5	2,846,519	12.3	2,627,653	12.1
維 持 補 修 費	179,939	0.8	152,827	0.7	152,052	0.7
扶 助 費	3,704,761	16.4	3,880,563	16.8	4,070,098	18.7
補 助 費 等	2,058,332	9.1	2,140,668	9.2	2,933,203	13.5
普 通 建 設 事 業 費	1,477,305	6.5	1,024,415	4.4	1,599,024	7.4
災 害 復 旧 事 業 費	-	-	-	-	-	-
公 債 費	2,760,907	12.2	3,615,139	15.6	2,909,272	13.4
積 立 金	999,973	4.4	669,101	2.9	198,486	0.9
投 資 及 び 出 資 金 ・ 貸 付 金	183,511	0.8	183,361	0.8	186,086	0.9
繰 出 金	2,289,838	10.1	2,238,349	9.7	1,520,289	7.0
前 年 度 繰 上 充 用 金	-	-	-	-	-	-
合 計	22,588,702	100.0	23,164,307	100.0	21,744,550	100.0

(注) 構成比は、四捨五入の関係で合計と内訳の計が一致しない場合がある。

(資料：財政課)

5. 国民健康保険事業特別会計決算額

区 分	平 成 18 年 度		平 成 19 年 度		平 成 20 年 度		
	決 算 額	構 成 比	決 算 額	構 成 比	決 算 額	構 成 比	
	千円	%	千円	%	千円	%	
歳 入	国 民 健 康 保 険 料	2,346,421	34.1	2,369,963	31.1	1,876,840	26.0
	国 庫 支 出 金	1,585,186	23.1	1,633,270	21.5	1,646,062	22.8
	療 養 給 付 費 交 付 金	1,889,736	27.5	2,347,424	30.8	806,922	11.2
	前 期 高 齢 者 交 付 金	-	-	-	-	1,542,408	21.3
	府 支 出 金	294,510	4.3	279,230	3.7	282,762	3.9
	共 同 事 業 交 付 金	282,099	4.1	551,082	7.2	640,916	8.9
	財 産 収 入	0	0.0	0	0.0	0	0.0
	繰 入 金	425,744	6.2	421,316	5.5	369,254	5.1
	繰 越 金	37,302	0.5	1,584	0.0	54,415	0.8
	諸 収 入	13,900	0.2	5,305	0.1	8,631	0.1
合 計	6,874,898	100.0	7,609,174	100.0	7,228,210	100.0	
歳 出	総 務 費	49,960	0.7	86,232	1.1	62,919	0.8
	保 険 給 付 費	4,564,838	66.4	4,994,510	66.1	5,093,701	68.2
	後 期 高 齢 者 支 援 金 等	-	-	-	-	848,399	11.4
	前 期 高 齢 者 納 付 金 等	-	-	-	-	1,142	0.0
	老 人 保 健 拠 出 金	1,350,209	19.6	1,322,788	17.5	227,785	3.0
	介 護 納 付 金	456,002	6.6	434,369	5.7	370,041	5.0
	共 同 事 業 拠 出 金	357,931	5.2	626,532	8.3	668,328	8.9
	保 健 事 業 費	50,824	0.7	53,999	0.7	102,806	1.4
	基 金 積 立 金	0	0.0	1,584	0.0	0	0.0
	公 債 費	-	-	-	-	-	-
諸 支 出 金	43,550	0.6	34,746	0.5	93,732	1.3	
合 計	6,873,314	100.0	7,554,760	100.0	7,468,853	100.0	

(注) 構成比は、四捨五入の関係で合計と内訳の計が一致しない場合がある。

(資料：国保医療課)

6. 水道事業会計決算額

(税込み)

区 分		年 度		平 成 18 年 度		平 成 19 年 度		平 成 20 年 度		
		決 算 額	構 成 比	決 算 額	構 成 比	決 算 額	構 成 比			
		千円	%	千円	%	千円	%			
収 益 的 入	営 業 収 益	給 水 収 益	1,308,999	85.0	1,286,815	81.6	1,274,823	86.3		
		手 数 料	49,015	3.2	73,187	4.6	28,416	1.9		
		加 入 金	63,007	4.1	73,993	4.7	86,975	5.9		
		そ の 他 収 入	28,301	1.8	79,044	5.0	22,897	1.6		
収 入	営 業 外 収 益	一 般 会 計 繰 入 金	-	-	-	-	-	-		
		そ の 他 収 入	89,817	5.8	63,295	4.0	63,616	4.3		
	特 別 利 益	287	0.0	167	0.0	94	0.0			
	合 計	1,539,426	100.0	1,576,501	100.0	1,476,821	100.0			
収 益 的 支 出	営 業 費 用	原 浄 水 費	384,199	26.5	382,466	26.1	390,359	29.5		
		配 給 水 費	205,380	14.1	237,128	16.2	192,764	14.6		
		業 務 費	64,731	4.5	65,984	4.5	64,247	4.8		
		総 係 費	126,286	8.7	120,315	8.2	83,638	6.3		
		減 価 償 却 費 等	462,222	31.8	463,512	31.7	458,079	34.6		
		そ の 他	-	-	-	-	-	-		
支 出	営 業 外 費 用	支 払 利 息	179,372	12.3	159,463	10.9	103,269	7.8		
		そ の 他	29,461	2.0	34,460	2.4	31,712	2.4		
	特 別 損 失	871	0.1	1,032	0.1	616	0.0			
	合 計	1,452,522	100.0	1,464,360	100.0	1,324,684	100.0			
資 本 的 収 入	企 業 債	231,100	57.3	715,700	76.1	409,100	82.9			
	他 会 計 長 期 借 入 金	-	-	-	-	-	-			
	補 助 金	-	-	-	-	-	-			
	工 事 負 担 金	172,073	42.7	224,683	23.9	84,299	17.1			
	そ の 他	-	-	-	-	-	-			
	合 計	403,173	100.0	940,383	100.0	493,399	100.0			
資 本 的 支 出	建 設 改 良 費	拡 張 事 業 費	244,237	24.6	156,827	10.4	213,453	22.2		
		そ の 他	302,281	30.5	335,127	22.3	125,631	13.0		
	企 業 債 等 償 還 金	446,187	44.9	1,011,788	67.3	623,654	64.7			
	投 資	-	-	-	-	730	0.1			
	合 計	992,705	100.0	1,503,742	100.0	963,468	100.0			

(注) 構成比は、四捨五入の関係で合計と内訳の計が一致しない場合がある。

(資料: 上下水道部)

7. 公共下水道事業会計決算額

(税込み)

区 分			平 成 20 年 度	
			決 算 額	構 成 比
収 益 的 収 入	営 業 収 益	下 水 道 使 用 料	1,006,591	64.2
		手 数 料	2,307	0.1
		そ の 他 収 入	-	-
	営 業 外 収 益	他 会 計 補 助 金	542,374	34.6
		そ の 他 収 入	178	0.0
		特 別 利 益	17,208	1.1
		合 計	1,568,658	100.0
収 益 的 支 出	営 業 費 用	管 き よ 費	43,133	2.1
		普 及 啓 発 費	30,897	1.5
		流 域 下 水 道 費	360,431	17.9
		業 務 費	35,328	1.8
		総 係 費	42,446	2.1
		減 価 償 却 費 等	740,672	36.8
	そ の 他	-	-	
営 業 外 費 用	支 払 利 息	749,954	37.2	
	そ の 他	11,222	0.6	
		特 別 損 失	374	0.0
		合 計	2,014,457	100.0
資 本 的 収 入		企 業 債	1,741,100	82.8
		他 会 計 補 助 金	257,626	12.2
		国 庫 補 助 金	51,700	2.5
		負 担 金	17,000	0.8
		そ の 他	35,850	1.7
		合 計	2,103,276	100.0
資 本 的 支 出	建 設 改 良 費	管 き よ 布 設 費	415,294	14.0
		流 域 下 水 道 費	46,580	1.6
		そ の 他	33,533	1.1
		企 業 債 等 償 還 金	2,438,524	82.0
		投 資	4,490	0.2
		そ の 他	35,850	1.2
		合 計	2,974,271	100.0

(注) 構成比は、四捨五入の関係で合計と内訳の計が一致しない場合がある。

(資料：上下水道部)

平成20年度から企業会計へ移行したため、平成18年度・平成19年度の比較はしていない。

8. 寺田財産区特別会計決算額

区 分		平 成 18 年 度		平 成 19 年 度		平 成 20 年 度	
		決 算 額	構 成 比	決 算 額	構 成 比	決 算 額	構 成 比
歳 入	使 用 料 及 び 手 数 料	6	0.0	2	0.0	0	0.0
	財 産 収 入	25,386	51.9	22,315	60.0	23,655	56.0
	繰 入 金	18,926	38.7	10,326	27.7	12,672	30.0
	繰 越 金	1,845	3.8	1,696	4.6	3,011	7.1
	諸 収 入	2,720	5.6	2,874	7.7	2,911	6.9
	合 計	48,883	100.0	37,213	100.0	42,249	100.0
歳 出	総 務 費	47,188	100.0	34,203	100.0	39,964	100.0
	合 計	47,188	100.0	34,203	100.0	39,964	100.0

(注) 構成比は、四捨五入の関係で合計と内訳の計が一致しない場合がある。

(資料：総務電算情報課)

9. 老人保健特別会計決算額

区 分		平 成 18 年 度		平 成 19 年 度		平 成 20 年 度	
		決 算 額	構 成 比	決 算 額	構 成 比	決 算 額	構 成 比
歳 入	支 払 基 金 交 付 金	3,207,608	55.2	3,184,631	52.9	309,929	47.6
	国 庫 支 出 金	1,717,503	29.6	1,891,055	31.4	248,785	38.2
	府 支 出 金	441,237	7.6	472,728	7.8	45,026	6.9
	繰 入 金	438,169	7.5	472,622	7.8	45,200	6.9
	繰 越 金	-	-	-	-	-	-
	諸 収 入	7,024	0.1	1,414	0.0	2,222	0.3
合 計	5,811,541	100.0	6,022,450	100.0	651,162	100.0	
歳 出	総 務 費	1,359	0.0	1,393	0.0	143	0.0
	医 療 諸 費	5,845,434	98.8	6,015,082	98.2	574,289	84.9
	公 債 費	-	-	-	-	-	-
	諸 支 出 金	24,216	0.4	4,577	0.1	1,498	0.2
	予 備 費	-	-	-	-	-	-
	前 年 度 繰 上 充 用 金	42,820	0.7	102,288	1.7	100,890	14.9
合 計	5,913,829	100.0	6,123,340	100.0	676,820	100.0	

(注) 構成比は、四捨五入の関係で合計と内訳の計が一致しない場合がある。

(資料：国保医療課)

10. 後期高齢者医療特別会計決算額

区 分		平 成 20 年 度	
		決 算 額	構 成 比
歳 入	後 期 高 齢 者 医 療 保 険 料	562,285	86.1
	使 用 料 及 び 手 数 料	65	0.0
	繰 入 金	90,967	13.9
	諸 収 入	88	0.0
	合 計	653,405	100.0
歳 出	総 務 費	797	0.1
	後 期 高 齢 者 医 療 広 域 連 合 納 付 金	638,962	99.9
	予 備 費	-	-
	合 計	639,759	100.0

(注) 構成比は、四捨五入の関係で合計と内訳の計が一致しない場合がある。(資料：国保医療課)
後期高齢者医療特別会計は平成20年4月より設けられたものである。

1 1 . 市税状況

区 分 \ 年 度	平成 16 年度	平成 17 年度	平成 18 年度	平成 19 年度	平成 20 年度
	千円	千円	千円	千円	千円
市 民 税	3,666,283	3,772,915	4,195,306	4,794,546	4,780,017
固 定 資 産 税	3,568,525	3,581,392	3,372,025	3,391,122	3,464,242
軽 自 動 車 税	86,140	89,045	95,583	95,548	98,843
市 た ば こ 税	420,465	432,927	448,364	434,836	414,497
特 別 土 地 保 有 税	4,433	0	0	0	0
山 砂 利 採 取 税	20,544	18,942	17,651	19,102	16,615
都 市 計 画 税	661,556	646,037	604,278	609,876	623,700
合 計	8,427,946	8,541,258	8,733,207	9,345,030	9,397,914

(資料：財政課)

1 2 . 市税収納率

区 分 \ 年 度	平成 16 年度	平成 17 年度	平成 18 年度	平成 19 年度	平成 20 年度
	%	%	%	%	%
現 年 課 税 分	98.7	98.7	98.8	98.5	98.4
滞 納 繰 越 分	17.4	18.2	14.2	11.8	16.4
計	90.9	91.6	92.2	92.5	92.6

(資料：税務課)

1 3 . 納税義務者状況 (個人の市民税)

(各年6月30日現在)

区 分 \ 年	平成 17 年	平成 18 年	平成 19 年	平成 20 年	平成 21 年
	人	人	人	人	人
普 通 徴 収	15,827	18,355	18,460	18,628	11,428
特 別 徴 収	20,609	20,550	20,453	20,572	26,359
計	36,436	38,905	38,913	39,200	37,787

(資料：税務課)

1 4 . 納税義務者状況 (固定資産税)

(各年6月30日現在)

区 分 \ 年	平成 17 年	平成 18 年	平成 19 年	平成 20 年	平成 21 年
	人	人	人	人	人
土 地	26,808	26,889	26,980	27,097	27,295
家 屋	26,029	26,124	26,258	26,460	26,660
償 却 資 産	701	692	686	770	789

(資料：税務課)

第13章 行政・議会・選挙

1. 歴代市(町)長・副市長(助役)

(平成21年12月末現在)

歴 順	市(町)長名	就任年月日	退任年月日	副市長(助役)名	就任年月日	退任年月日
初 代	西村 義一	昭和26. 5. 3	昭和30. 4. 13	島 利一	昭和26. 6. 11	昭和30. 1. 21
2 代	池垣 末次	" 30. 4. 30	" 34. 4. 29	大西 常孝	" 30. 5. 26	" 34. 5. 25
3 代	池垣 末次	" 34. 4. 30	" 38. 4. 1	堀土 平治	" 34. 5. 26	" 38. 5. 25
4 代	中川 重夫	" 38. 4. 30	" 42. 4. 29	小出 平三	" 38. 5. 27	" 42. 5. 26
5 代	島 利一	" 42. 4. 30	" 46. 4. 29	木梨 宗一	" 42. 6. 8	" 46. 6. 7
6 代 (市制初代)	島 利一	" 46. 4. 30	" 50. 4. 29	木梨 宗一	" 46. 6. 8	" 50. 6. 7
2 代	島 利一	" 50. 4. 30	" 52. 8. 31	西山 正英	" 50. 7. 21	" 52. 8. 30
3 代	今道 仙次	" 52. 9. 25	" 56. 9. 24	塩見 悦夫	" 53. 3. 7	" 57. 3. 6
4 代	今道 仙次	" 56. 9. 25	" 60. 9. 24	遠藤 友彦	" 57. 7. 10	" 58. 8. 31
				岩崎 久雄	" 57. 7. 10	" 61. 7. 9
				吉野 鴻	" 58. 10. 1	" 62. 2. 26
5 代	今道 仙次	" 60. 9. 25	平成元. 9. 24	岩崎 久雄	" 61. 7. 10	平成 2. 7. 9
				山岡 誠	" 62. 4. 1	" 3. 3. 31
6 代	今道 仙次	平成元. 9. 25	" 5. 9. 24	大野木 敏夫	平成 2. 9. 29	" 6. 9. 28
				山岡 誠	" 3. 4. 1	" 7. 3. 31
7 代	今道 仙次	" 5. 9. 25	" 9. 9. 24	大野木 敏夫	" 6. 9. 29	" 9. 9. 30
				山岡 誠	" 7. 4. 1	" 9. 9. 30
8 代	大西 忠	" 9. 9. 25	" 13. 9. 24			
9 代	橋本 昭男	" 13. 9. 25	" 17. 9. 24	栗栖 俊次	" 13. 12. 28	" 17. 12. 27
				高橋 正典	" 14. 7. 1	" 18. 6. 30
10 代	橋本 昭男	" 17. 9. 25	" 21. 9. 24	栗栖 俊次	" 17. 12. 28	" 21. 12. 27
11 代	橋本 昭男	" 21. 9. 25	現 職	栗栖 俊次	" 21. 12. 28	現 職

(資料：秘書課)

2. 歴代議長・副議長

(平成21年11月1日現在)

歴 順	議 長 名	就任年月日	退任年月日	副 議 長 名	就任年月日	退 任 年 月 日
初 代	園田 松太郎	昭和26. 5.21	昭和30. 5. 2	北 沢 利 雄	昭和26. 5.21	昭和30. 5. 2
2 代	中 川 重 夫	" 30. 5.11	" 34. 5. 2	森 沢 弘	" 30. 5.11	" 34. 5. 2
3 代	完岡 市加二	" 34. 5.11	" 38. 5. 2	畑中 和三郎	" 34. 5.11	" 38. 5. 2
4 代	西 野 鉦 策	" 38. 5.13	" 42. 5. 2	中 坊 常 吉	" 38. 5.13	" 42. 5. 2
5 代	久 保 豊 武	" 42. 5.11	" 42. 9.28	臼 井 元 次	" 42. 5.11	" 42. 9.28
6 代	臼 井 元 次	" 42. 9.28	" 46. 5. 2	柏 木 健 一	" 42. 9.28	" 46. 5. 2
7 代 (市制初代)	臼 井 元 次	" 46. 5.11	" 50. 5. 2	来 田 修	" 46. 5.11	" 50. 5. 2
2 代	内 田 茂	" 50. 5.13	" 54. 5. 2	藤 川 竹 夫	" 50. 5.13	" 54. 5. 2
3 代	湯 田 実 光	" 54. 5.15	" 56. 5.13	岡 井 勇	" 54. 5.15	" 56. 5.13
4 代	岡 井 勇	" 56. 5.13	" 58. 5. 2	飛 弾 公 弘	" 56. 5.13	" 58. 5. 2
5 代	小 西 勇	" 58. 5.17	" 60. 5.22	田 島 繁 雄	" 58. 5.17	" 60. 5.22
6 代	飛 弾 公 弘	" 60. 5.22	" 62. 5. 2	籾 内 一	" 60. 5.22	" 62. 5. 2
7 代	原 田 耕 作	" 62. 5.15	平成元. 5.17	山 崎 稔	" 62. 5.15	平成元. 5.17
8 代	山本宇三次郎	平成元. 5.17	" 3. 5. 2	南 村 竹 夫	平成元. 5.17	" 3. 5. 2
9 代	鈴 木 規 之	" 3. 5.16	" 5. 5.17	熊 走 智 彦	" 3. 5.16	" 5. 5.17
10 代	南 村 竹 夫	" 5. 5.17	" 6. 9. 8	中 村 千 代 和	" 5. 5.17	" 6. 9. 8
11 代	中 村 千 代 和	" 6. 9. 8	" 7. 5. 2	石 田 実	" 6. 9. 8	" 7. 5. 2
12 代	石 田 実	" 7. 5.17	" 9. 5.23	可 畑 博 直	" 7. 5.17	" 9. 5.23
13 代	山 崎 稔	" 9. 5.23	" 11. 5. 2	西 村 満	" 9. 5.23	" 11. 5. 2
14 代	妹 尾 茂 治	" 11. 5.18	" 13. 5.21	北 尾 茂	" 11. 5.18	" 13. 5.21
15 代	梅 原 一 六	" 13. 5.21	" 15. 5. 2	八 島 フ ジ エ	" 13. 5.21	" 15. 5. 2
16 代	八 島 フ ジ エ	" 15. 5.20	" 17. 5.20	宇 治 タ カ 子	" 15. 5.20	" 17. 5.20
17 代	野 村 修 三	" 17. 5.20	" 19. 5. 2	千 古 勇	" 17. 5.20	" 19. 5. 2
18 代	宮 園 昌 美	" 19. 5.16	現 職	大 西 吉 文	" 19. 5.16	現 職

(資料：議会事務局)

3. 会派別議員数

(平成21年11月1日現在)

会 派 別	市民ネット城陽	5 (2) ^人
	日本共産党議員団	5 (2)
	公明党議員団	4 (1)
	自民党緑生会	3
	太陽の会	2
	自民党一心市心会	2
	会派を構成しない議員	1

(注) ()内は、女性議員で再掲。

(資料：議会事務局)

4. 委員会構成

(平成21年11月1日現在)

区 分		委 員 数
常 任 委 員 会	総 務	7 人
	福 祉 文 教	8
	建 設 消 防	7
議 会 運 営 委 員 会		8

(資料：議会事務局)

5. 議会の開催及び審議状況

年 次	区 分	条 例 定 数	現 員 数	本会議		議 案										請 願 ・ 陳 情						
				日 数	臨 時 会	提 出 件 数			議 決 の 状 況							受 理 件 数	議 決 の 状 況					
						市 長 提 出	議 員 提 出	計	原 案 可 決	修 正 可 決	否 決	同 意	認 定	承 認	撤 回		継 続	採 択	趣 旨 採 択	不 採 択	継 続	そ の 他
平 成 16 年	(30)	24	23	23	-	85	22	107	74	-	11	6	11	5	-	-	6	3	-	2	-	1
																	2	-	-	-	-	2
平 成 17 年	(30)	24	23	24	1	90	16	106	73	-	7	9	11	6	-	-	6	4	-	2	-	-
																	-	-	-	-	-	-
平 成 18 年	(30)	22	22	24	-	81	19	100	64	3	8	9	10	5	-	1	7	6	1	-	-	-
																	-	-	-	-	-	-
平 成 19 年	(30)	22	21	25	1	89	19	108	76	-	7	10	13	3	-	-	6	2	2	2	-	-
																	-	-	-	-	-	-
平 成 20 年	(30)	22	20	24	-	82	26	108	73	-	12	5	15	3	-	-	5	2	-	3	-	-
																	-	-	-	-	-	-

(注) 定数の()内は、法定数。本会議の()内は、回数。

(資料：議会事務局)

請願・陳情の上段が請願、下段が陳情である。陳情の()内は、前年の受理分。

6. 選挙実施状況

(平成21年9月末現在)

執行年月日	区分	選挙の種類	当日の有権者	投票者	投票率
			人	人	%
昭和 61. 7. 6		第14回参議院議員選挙	54,400	37,391	68.73
" 62. 4. 12		府議会議員選挙	54,346	27,212	50.07
" 62. 4. 26		市議会議員選挙	54,361	36,420	67.00
平成 元 7. 23		第15回参議院議員選挙	58,327	38,535	66.07
" 元 9. 10		市長選挙	57,774	32,963	57.06
" 2. 2. 18		第39回衆議院議員選挙	58,808	42,837	72.84
" 2. 4. 8		知事選挙	58,047	24,073	41.47
" 3. 4. 7		府議会議員選挙	58,695	27,208	46.35
" 3. 4. 21		市議会議員選挙	58,653	34,456	58.75
" 4. 7. 26		第16回参議院議員選挙	60,815	29,775	48.96
" 5. 7. 18		第40回衆議院議員選挙	62,060	40,845	65.82
" 5. 9. 12		市長選挙	61,704	31,114	50.42
" 5. 9. 12		市議会議員補欠選挙	61,704	31,092	50.39
" 6. 4. 10		知事選挙	62,135	25,257	40.65
" 7. 4. 9		府議会議員選挙	63,342	25,888	40.87
" 7. 4. 23		市議会議員選挙	63,281	36,255	57.29
" 7. 7. 23		第17回参議院議員選挙	64,758	25,610	39.55
" 8. 10. 20		第41回衆議院議員選挙	65,794	38,464	58.46
" 9. 9. 7		市長選挙	65,625	36,044	54.92
" 10. 4. 12		知事選挙	65,748	27,383	41.65
" 10. 7. 12		第18回参議院議員選挙	66,918	38,182	57.06
" 11. 4. 11		府議会議員選挙	66,188	33,067	49.96
" 11. 4. 25		市議会議員選挙	66,117	38,707	58.54
" 12. 6. 25		第42回衆議院議員選挙	67,738	40,993	60.52
" 13. 7. 29		第19回参議院議員選挙	68,177	39,213	57.52
" 13. 9. 9		市長選挙	67,168	32,589	48.52
" 13. 9. 9		市議会議員補欠選挙	67,168	32,569	48.49
" 14. 4. 7		知事選挙	66,829	32,041	47.94
" 15. 4. 13		府議会議員選挙	66,908	29,086	43.47
" 15. 4. 27		市議会議員選挙	66,962	36,835	55.01
" 15. 11. 9		第43回衆議院議員選挙	67,937	39,562	58.23
" 16. 7. 11		第20回参議院議員選挙	67,940	37,593	55.33
" 17. 9. 11		第44回衆議院議員選挙	67,393	46,403	68.85
" 17. 9. 11		市長選挙	66,715	45,981	68.92
" 17. 9. 11		市議会議員補欠選挙	66,715	45,947	68.87
" 18. 4. 9		知事選挙	66,353	24,968	37.63
" 19. 4. 8		府議会議員選挙	66,304	29,746	44.86
" 19. 4. 22		市議会議員選挙	66,162	34,259	51.78
" 19. 7. 29		第21回参議院議員選挙	67,085	38,259	57.03
" 21. 8. 30		第45回衆議院議員選挙	66,685	46,798	70.18
" 21. 8. 30		市長選挙	66,254	46,163	69.68
" 21. 8. 30		市議会議員補欠選挙	66,254	46,153	69.66

(資料：選挙管理委員会事務局)

7. 永久選挙人名簿登録者数

(各年9月2日現在)

投票所別	年次	平成 19 年			平成 20 年			平成 21 年		
		男	女	総数	男	女	総数	男	女	総数
1.	久津川小学校	1,627	1,674	3,301	1,679	1,723	3,402	1,668	1,735	3,403
2.	上津屋公会堂	204	202	406	201	196	397	194	197	391
3.	福祉センター	1,577	1,684	3,261	1,578	1,683	3,261	1,567	1,669	3,236
4.	枇杷庄保育園	1,473	1,494	2,967	1,450	1,451	2,901	1,463	1,477	2,940
5.	富野小学校	1,495	1,601	3,096	1,501	1,591	3,092	1,479	1,590	3,069
6.	西富野公会堂	1,140	1,237	2,377	1,140	1,243	2,383	1,113	1,229	2,342
7.	青谷小学校	2,225	2,333	4,558	2,198	2,297	4,495	2,182	2,281	4,463
8.	国立病院機構南京都病院	136	241	377	127	235	362	121	223	344
9.	城陽団地集会所	1,956	2,149	4,105	1,933	2,107	4,040	1,956	2,137	4,093
10.	佐伯幼稚園	960	1,022	1,982	938	986	1,924	925	988	1,913
11.	久津川保育園	1,478	1,576	3,054	1,492	1,587	3,079	1,475	1,576	3,051
12.	城陽中学校	1,838	2,033	3,871	1,814	2,018	3,832	1,806	2,002	3,808
13.	寺田西保育園	1,394	1,510	2,904	1,373	1,500	2,873	1,341	1,481	2,822
14.	久世小学校	1,529	1,622	3,151	1,539	1,642	3,181	1,593	1,695	3,288
15.	久津川公民館	1,729	1,882	3,611	1,686	1,865	3,551	1,643	1,848	3,491
16.	深谷小学校	2,221	2,454	4,675	2,210	2,430	4,640	2,187	2,403	4,590
17.	古川保育園	1,283	1,349	2,632	1,245	1,339	2,584	1,254	1,329	2,583
18.	南部コミュニティセンター	1,405	1,486	2,891	1,403	1,487	2,890	1,380	1,473	2,853
19.	全国農業協同組合連合会	916	955	1,871	915	961	1,876	931	971	1,902
20.	城陽高等学校	1,816	1,936	3,752	1,894	1,994	3,888	1,917	2,034	3,951
21.	寺田南小学校	641	674	1,315	627	660	1,287	620	649	1,269
22.	あけぼの集会所	1,272	1,423	2,695	1,261	1,421	2,682	1,256	1,416	2,672
23.	水主公会堂	670	806	1,476	675	802	1,477	687	799	1,486
24.	長池公会堂	1,413	1,441	2,854	1,417	1,456	2,873	1,392	1,428	2,820
合計		32,398	34,784	67,182	32,296	34,674	66,970	32,150	34,630	66,780

(資料：選挙管理委員会事務局)

8. 職種別市職員数

(各年4月1日現在)

年次	区分	男	女	総数	内 訳				特別職
					事務職	技術職	技能労務職	消防職	
平成 18 年		395	165	560	266	159	51	84	4
平成 19 年		399	154	553	271	150	46	86	3
平成 20 年		380	145	525	264	141	40	80	3
平成 21 年		377	143	520	260	138	38	84	5
	市長部局	214	128	342	209	111	22	-	4
	議会事務局	3	2	5	5	-	-	-	-
	選挙管理委員会事務局	1	-	1	1	-	-	-	-
	監査委員事務局	2	1	3	3	-	-	-	-
	公平委員会事務局	-	-	-	-	-	-	-	-
	農業委員会事務局	1	1	2	2	-	-	-	-
	教育委員会事務局	42	11	53	27	10	16	-	1
	公営企業	29	-	29	12	17	-	-	-
	消防本部	85	-	85	1	-	-	84	-

(注) 教育長については、「地方公務員法」上では一般職であるが職務性格により特別職に含めている。

(資料：人事課)

付 録

1. 行政組織図

平成22年1月1日現在

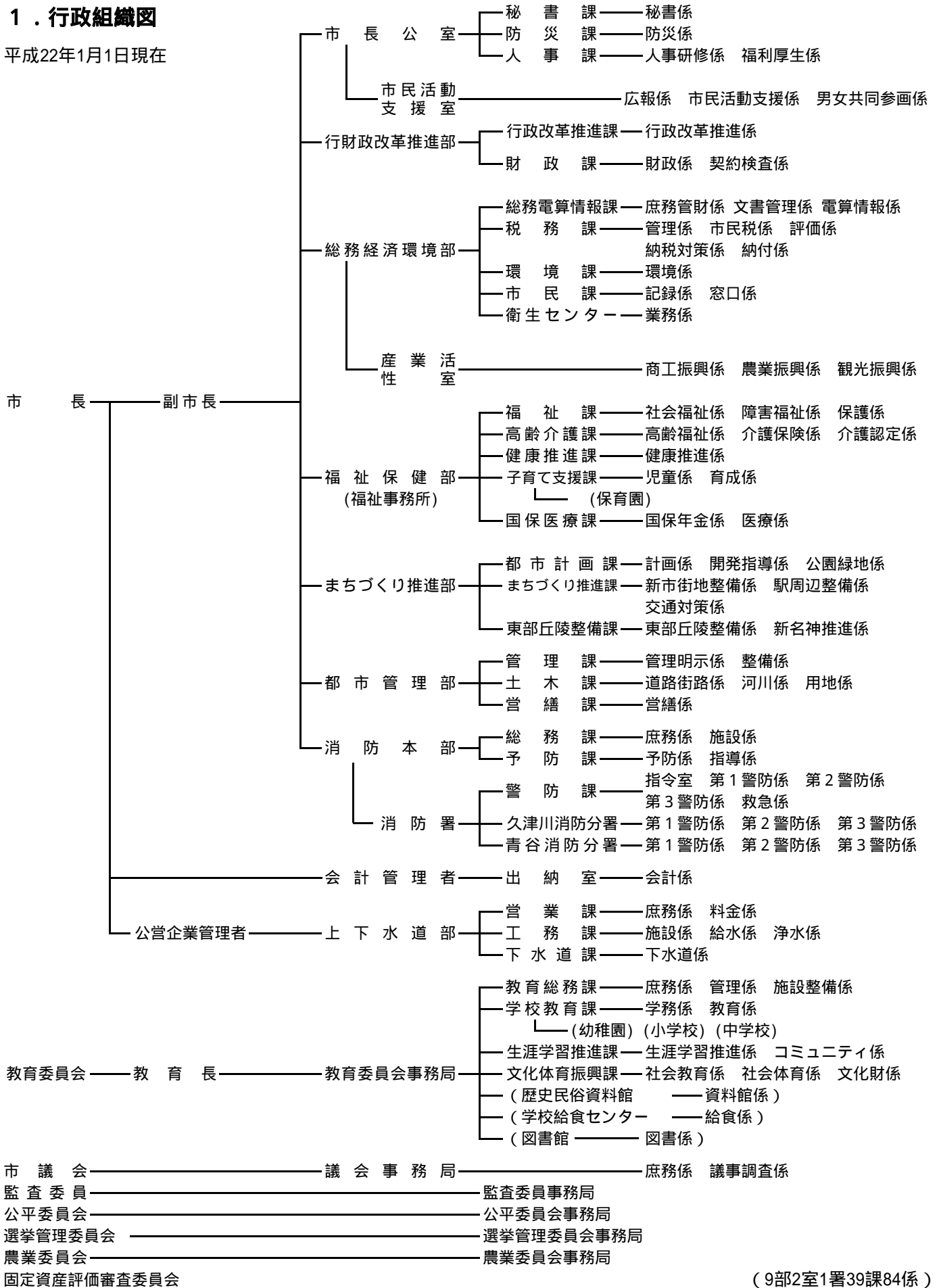

(9部2室1署39課84係)

2.市のあゆみ

年月	史	実	年月	史	実
昭和			30.4	富野幼稚園開園（1日）	
26.4	久世郡久津川村・寺田村・富野荘村・綴喜郡青谷村の4ヵ村が合併し、久世郡城陽町となる。（1日）			第2回町長選挙、池垣末次氏当選（30日）	
5	第1回町長選挙。西村義一氏当選（3日）		6	最初の町営住宅20戸完成（7日）	
7	「7月豪雨」（ケート台風）により田畑冠水420町歩、農作物損害372万円、その他護岸・水路・林道決壊などの甚大な被害を受ける。（2～13日）		10	国勢調査実施（人口13,977人）	
8	町広報紙「城陽」創刊号発行（15日）		12	高校生奨学資金制度設置（26日）	
9	寺田小学校増改築工事竣工式（27日）		31.5	中学校組合を解散し、町単独の城陽中学校開校（7日）	
27.3	旧村単位の消防団が統合され、城陽町消防団条例が公布される。（4日）		6	財政再建団体の指定を受け、2,600万円の再建債借入（1日）	
4	私立清仁保育園開園。		10	第1回町民運動会、城陽中学校グラウンドにて開催（21日）	
7	地震発生。全壊1戸、半壊13戸、久世中北校舎使用不能、地すべりの為水田4反埋没、畑2町5反崩壊又は流出、男子中学生1名のショック死の被害あり。（18日）		11	旧村単位の農業委員会を統合して、城陽町農業委員会発足（1日）	
28.8	「南山城水害」で大被害発生。住宅流出2、半壊1、床上浸水70、床下浸水486、田畑流出埋没19町歩、冠水134町歩、道路決壊11ヵ所、堤防決壊12ヵ所（14日）		32.6	「新農村建設」の指定を受ける。	
	富野小学校校舎新築落成（22日）		8	城陽中学校本館北校舎竣工式（28日）	
9	鴻の巣保育園開園（1日）		10	私立青谷聖家族幼稚園開園	
	「台風13号」による南山城大風水害の大被害発生。住宅半壊35、床上浸水200、床下浸水1,300、道路決壊60ヵ所、堤防決壊13ヵ所、橋梁流出17、田畑冠水401町歩、畑冠水19町歩、被害総計6億1千万円（24・25日）		12	寺田農協、有線放送電話業務開始	
29.3	自治省より合併モデル町に選定（11日）		33.1	米軍長池演習場、日本国に正式返還（31日）	
5	奈良線ディーゼルカー開通、1日15往復（1日）		5	平川指月に久津川保育園開園（現久津川小学校グラウンド内）（5日）	
11	町役場竣工式、鉄筋2階建1,700万円（3日）		7	国鉄奈良線城陽駅開設（11日）	
12	長谷川堰堤竣工式（15日）		9	第1回産業祭開催（15日）	
			11	青谷小学校校舎増築竣工式（26日）	
			34.2	「城陽町歌」公表（15日）	
			3	新農村建設事業の一つとして町立青年研修所設立（現富野公民館）（26日）	
			4	久津川公民館竣工、青谷公民館開設（1日）	
				第3回町長選挙。池垣末次氏無投票再選（30日）	
			5	青谷小学校、養護学級開設（1日）	
				寺田小学校、養護学級開設（23日）	

年月	史	実	年月	史	実
34.9	「伊勢湾台風」により木津川大增水、水主～西富野間堤防漏水 20 ヲ所に及ぶ。(26・27日)		39.12	府営天ヶ瀬上水道よりの給水による上水道の給水開始	
35.1	奈良電気鉄道、青谷橋～梅溪橋間バス営業開始(7日)			宇治市ほか4町(城陽・久御山・八幡・宇治田原)	
6	城陽中学校体育館竣工式(29日)			城南衛生管理組合し尿処理事業開始	
10	国勢調査実施(人口14,690人)			この年、梶塚古墳発掘調査される。	
11	城陽町商工会創立総会(10日)			この年より城陽団地をモデル地区として塵芥収集を実施する。	
36.4	国民健康保険事業開始(1日)		40.4	近畿圏整備法による整備区域としての指定を受ける。	
6	城陽中学校本館南校舎竣工式(10日)			城陽中学校に障害児学級を設置(8日)	
7~9	府教委、西山古墳群(下大谷)調査		5	島ノ宮自治会、富野公民館において本町最初の自衛消防団(約30名)を結成(9日)	
9	「第2室戸台風」により大被害発生。死者1、負傷34、住宅全壊95、半壊563、非住家損壊529、水稻被害率98%、果樹被害率60~80%、農業関係被害16,500万円、町内各小中学校大破以下の被害		10	国勢調査実施(人口20,038人)	
37.7	城南衛生管理組合発足			この年、久津川、大洲以西に造成宅地急速に増加	
8	城陽団地水道工事起工式(8日)		41.4	「住民相談」開始	
12	城陽団地への入居開始、人口急増の発端となる。この年、財政再建終了、島ノ宮団地の住宅地造成始まる。		42.3	学校給食センター竣工(31日)	
38.3	富野小学校校舎増築完成(31日)		4	第5回町長選挙、島利一氏当選(28日)	
4	第4回町長選挙、中川重夫氏当選(30日)		6	小中学校で完全給食実施(1日)	
6	寺田小学校北校舎完成(30日)		9	「城陽町山砂利公害絶滅町民会議」を結成	
10	奈良電気鉄道が近畿日本鉄道株式会社に合併(1日)		10	参議院調査団、城陽町砂利採取公害現地調査(19日)	
39.4	山城大橋竣工(14日)		11	「国鉄奈良線複線電化促進協議会」結成	
	町内各小学校でミルク給食実施		43.3	城陽電報電話局開局、ダイヤル即時通話可能となる。(24日)	
10	山砂利採取規制方針がつけられ、違反者に厳罰で臨むことになる。			淀川、木津川水防事務組合発足(宇治市・京都市・城陽町・久御山町・八幡町)(15日)	
11	第1回城陽町文化祭開催(3日)		4	城陽町消防本部設置(10月1日、消防署発足)(1日)	
				城陽町水道第1次拡張事業認可	

年月	史	実	年月	史	実
43.5	砂利採取法改正（届出制を知事の認可制に）（23日）		46.5	消防庁舎新築（鉄筋3階建）完成	
8	城南衛生管理組合のゴミ焼却場が長谷山に完成し操業開始。半月に1回のゴミ収集は週1回となる。（1日）		10	福祉センター開館（1日）	
	城陽中学校に公認グラウンド完成（20日）			第2給食センター着工（昭和47年4月竣工）	
11	山砂利採取税の新設認可（6日）		12	新都市計画法にもとづく市街化、市街化調整、保全の区域決定（線引）される。（28日）	
12	久津川・寺田・富野荘・青谷各農協が合併して、城陽町農業協同組合となる。（1日）		47.3	水道第1次拡張工事完了。同第2次拡張事業認可（計画目標年次昭和57年度 給水人口91,000人）（31日）	
44.3	「城陽町史」第1巻発行（30日）		4	府立城陽高等学校開校（10日）	
4	青谷保育園開園（14日）			今池小学校開校。富野小学校に障害児学級開設	
	久世小学校開校		5	市制施行（府下8番目、人口44,123人）	
	寺田・久津川学童保育所開設			福祉事務所設置。消防分団を6分団制に改革（3日）	
	母子保健推進員制度発足		5~7	市教委、芝ヶ原遺跡調査	
	消防署で救急業務開始		7	龍谷大、上大谷古墳調査	
	中小企業者のためのかけこみ融資制度を新設		9	オキシダント・窒素酸化物の測定器設置	
9	久世学童保育所開設		9~10	市教委、塚本遺跡調査	
			10	市の木「梅」決定（24日）	
45.4	寺田児童館（学童保育所併設）開館（1日）		11	私立平川幼稚園開園	
	し尿くみとり制度が許可制から委託制になる。（1日）			この年、各種検診（子宮・胃ガン）無料化開始	
	久世保育園開園（3日）		48.1	国民健康保険、75歳以上10割給付	
	ホームヘルパー制度実施			老人医療公費負担制度に移行（1日）	
5	城陽町低区配水池完成（3,000m ³ ）			府教委、水主遺跡調査	
10	国勢調査実施（人口35,658人）		4	市独自に母子家庭児童医療・重度心身障害者医療の10割給付開始（1日）	
46.1	久世児童館開館			寺田西保育園開園（市最初の産休あけ保育実施園）	
3	昼間里親制度実施			第1浄水場完成（30日）	
4	久津川児童館開館（1日）		5	財団法人青少年野外活動総合センター開設（30日）	
	城陽町高区配水池完成（2,000m ³ ）（20日）			私立今池幼稚園開園	
	第6回町長選挙、島利一氏無投票で再選（25日）		7	70歳以上の老人医療費無料化開始	
	乳幼児健康診査を開始			あき地除草条例施行（1日）	
5	役場庁舎増築（鉄筋4階建・一部5階）		10~11	下大谷古墳群調査	

年月	史	実	年月	史	実
48		この年度、正道池全面改修完了	51.4	南山城伝染病舎組合発足（城陽市他1市5町） （2日）	
49.3	環境衛生センター完成（30日）（6/10開設）		5	声の広報開始（22日）	
4	西城陽中学校開校。古川小学校開校。深谷幼稚園開園。国保助産費20,000円に改正。交通指導員設置（1日）		6	近鉄寺田駅西口に臨時改札口設置（16日）	
7	城陽市民プール（南市民プール）開設（25日）		7	印鑑登録をカード方式に変更（1日）	
7~12	市教委、平川麿寺第5次発掘調査		8	近鉄寺田駅に無料自転車置場開設（2日）	
8	木津川運動公園用として河川敷利用許可受理（14日）木津川運動公園整備着手 久津川公民館開館		10	寺田巡査派出所にパトカー1台常駐体制となる。 （1日）	
9	「正道官衙遺跡」文化庁史跡指定（12日） 富野・今池小学校学童保育所開設 この年度より、障害幼児母子教室開設		52.2	「正道官衙遺跡」に碑を建立（24日）	
50.			4	古川保育園開園（5日）	
1~2	龍谷大、梅ノ子塚古墳群実測		7	寺田南小学校に「ことばの教室」開設（1日）	
4	枇杷庄保育園開園（4日） 深谷小学校開校（7日） 古川・深谷小学校学童保育所開設（10日） 第1回市長選挙、島利一氏3選（27日）		8	城陽市住宅資金融資制度開設（1日）	
7	第2浄水場完成		9	第2回市長選挙、今道仙次氏当選（25日）	
8	手話通訳者設置（1日）		11	近鉄富野荘駅に無料自転車置場開設（5日）	
9	市議会に近鉄対策特別委員会設置（26日）		12	図書館開館日を週2回から週3回に変更（1日）	
10	国勢調査実施（人口58,923人）		53.2	久津川派出所開設（8日） 「森山遺跡」文化庁史跡指定（8日）	
11	「平川麿寺跡」文化庁史跡指定（25日）		3	府立城陽心身障害者福祉センター開設（1日） 消防青谷出張所開設（12日）	
12	国鉄奈良線の信号自動化完成		4	私立くぬぎ保育園開園（10日） 上大谷古墳群より珍しい銅製のき鳳鏡発見（14日） 城陽共同作業所開設（15日） 青谷小学校学童保育所開設（16日）	
51.1	富野森山の宅造地で縄文遺跡発見		11	在宅輪番による休日診療開始（12日）	
2	不祥事件発覚（26日）		12	山砂利対策プロジェクトチーム設置（18日） 近鉄富野荘駅北側踏切（寺田4号踏切）地下道完成（21日）	
3	議会に綱紀等調査特別委員会設置（1日）		54.1	「久津川車塚・丸塚古墳」文化庁史跡指定（19日）	
4	寺田南小学校開校（1日） 宮ノ谷団地へ京阪宇治交通バス乗り入れ開始（13日）		4	広報じょうよう月3回発行 社会福祉法人梅花園に重度身体障害者授産施設開設（1日）	

年月	史	実	年月	史	実
54.4	保父2名を採用(1日)		55.9	城陽市民友好訪中団、杭州へ出発(28日)	
	寺田西小学校開校(6日)		10	国勢調査実施(人口74,350人)	
	南城陽中学校開校(7日)			市立図書室が市立図書館として開館(1日)	
	下水道準備室設置(17日)			200年前の「山城州大絵図」が発見される。(13日)	
	米飯給食開始(20日)		11	第1回産業まつり開催(16日)	
	寺田西小学校学童保育所開設(23日)		12	久世廃寺第5次発掘調査により講堂の基壇など出土(3日)	
5	国鉄山城青谷駅に無料自転車置場開設(1日)			近鉄久津川駅東改札口開設(25日)	
7	府立城陽身体障害者職業訓練校開校(11日)				
	城陽市民プールに幼児用プール開設(20日)		56.2	身体障害者相談日を設置	
	荒州地区畑地かんがい事業完成(31日)			1万食規模の学校給食センター完成	
	「城陽市史」第2巻完成			第1学校給食センター廃止	
11	休日急病診療所開設(3日)			深谷学童保育所完成(25日)	
	京都南部都市広域行政圏推進協議会設立(城陽市他4市5町で構成)(15日)		3	都市計画道路を計画決定(24日)	
55.1	久津川公民館に久津川児童館移設(7日)		4	東・北城陽中学校を開校(8日)	
2	国鉄城陽駅に無料自転車置場開設(28日)			身体障害者家庭奉仕員を設置	
3	国道24号線の京奈バイパスルート素案発表(1日)			第1回水道まつり開催(19日・25日)	
	京都南部都市広域行政圏計画策定(18日)		5	老人福祉センターの愛称「陽寿苑」に決定(21日)	
4	救急総合病院「京都木津川病院」開設(1日)			寺田西部荒州地区第二期かんがい工事完成(8日)	
	城南衛生管理組合の長谷山新清掃工場本運転開始(1日)			老人福祉センター「陽寿苑」開設(29日)	
	社会福祉法人里の西保育園、清心保育園開園			市民手帳市内全戸に配布	
	家庭児童相談室開設		7	青谷公民館に図書館分室を開設(21日)	
	南城陽中学校通学路開通			富野小学校が全日本健康優良校に指定	
5	寺田児童公園完成(24日)			青少年健全育成市民会議が発足	
7	第3浄水場完成、給水開始(7日)		8	久世学童保育所完成(1日)	
	北市民プール開設(20日)			久津川児童館閉館(3日)	
	北部コミュニティセンターの愛称「あらず野」に決定(27日)		9	住民基本台帳の閲覧等を制限(1日)	
9	北部コミュニティセンター開館(2日)			第3回市長選挙、今道仙次氏再選(13日)	
	近世上水道施設の遺物が出土(3日)		10	福祉センター改修工事完成(1日)	
			11	久世児童館を改修して東部第一コミュニティセンターとして開館(4日)	
			12	嫁付川都市下水路久世幹線の事業認可(4日)	

年月	史	実	年月	史	実
57.3	国鉄奈良線CTC（列車集中制御装置）化工事完成（2日）	府立山城総合運動公園「太陽が丘」の1期工事完成、一部開園（14日）	59.2	水道原水の販売開始（1日）	富野児童公園開園（4日）
4	南部コミュニティセンター開館（18日）		3	人口8万人を突破（1日）	下水道建設工事はじまる（6日）
5	高田公園開園（1日）		4	ラブホテル建築規制条例制定（5日）	
	市制10周年（3日）		4	行財政改善推進本部設置（1日）	
	城陽市体育協会が発足（23日）		5	保健センター、休日急病診療所、産業会館複合施設開設（2日）	
6	宇治警察署城陽警部派出所開設（1日）		6	総合運動公園の多目的広場開園（1日）	
	第1回市民総合体育大会開催（6日）			駅前周辺整備構想公表（13日）	
	第1回城陽花しょうぶ祭開催（13日）			山砂利跡地整備構想公表（14日）	
	府身体障害者更生相談所開設（17日）			城陽市都市道路網計画公表（20日）	
7	国鉄奈良線電化工事起工式（22日）		7	城陽市行財政改善研究会発足（28日）	
9	市民ふれあいの祭典開催（19日）		10	国鉄奈良線電化開業（1日）	
	（市制10周年記念、水道創設20周年記念）			近鉄寺田駅地下道の開通（21日）	
10	第1回市民健康まつり開催（23日）		11	生口樋門全面改修工事着手（1日）	
	（市制10周年記念）			市民体育館の建設に着手（30日）	
58.4	市営無料駐輪場開設（1日）			古川事件が解決（30日）	
	（近鉄富野荘駅周辺）		60.2	城陽市基本計画を策定（12日）	
	水気耕栽培センター完成（28日）			「史跡平川廃寺」買上完了（19日）	
	西城陽高等学校開校（1日）			市民会館等建設構想検討委員会発足（21日）	
5	字の名称変更（1日）			行財政改善研究会より「行財政改善の基本的方向について」提言（中間）を受ける（25日）	
	城陽共同作業所閉所（31日）			嫁付川都市下水路久世幹線の整備完了（28日）	
6	城陽作業所開所（1日）		3	総合運動公園、南側スポーツ施設工事完了（30日）	
7	心身障害児通園施設「ふたば園」開園（4日）			（野球場、多目的広場、テニスコート、ゲートボール場、レストハウス、調整池）	
	グリーンバンク、グリーンテレホン、緑の相談開始（1日）		4	富野小学校校舎増改築工事完成（30日）	
9	黄色いハンカチ運動スタート（21日）			城陽商工会議所設立（1日）	
10	30歳以上の女性に乳ガン検診を無料実施（21日）			近鉄寺田駅地下道「市民ギャラリー」オープン	
	第43回国民体育大会城陽市準備委員会設立（25日）			（5日）	
12	城陽市シルバー人材センター設立（1日）			総合運動公園開園（28日）	

年月	史	実	年月	史	実
60.5	行財政改善研究会より最終提言を受ける(28日)		61.10	城陽市文化財保護審議会を設置、初会合(4日)	
8	シルバー農園開園(10日)			自転車の駐車秩序の確立に関する条例を施行(1日)	
9	第4回市長選挙、今道仙次氏3選(8日)		11	市民体育館がオープン(9日)	
10	国勢調査実施(人口81,850人)			住民記録漢字オンラインシステムが稼動(4日)	
	行財政改革大綱(第1次)を策定(8日)		12	電子計算組織に係る個人情報の保護に関する条例を制定(27日)	
	財務会計事務オンラインシステム本格稼動(28日)				
11	京奈バイパスの建設はじまる。木津川橋着工(18日)		62.2	長谷川砂防工1号堰堤築造工事が完成(28日)	
12	城陽市民余暇活動センター発足(24日)		3	公共下水道平川1号汚水幹線布設工事が完成(L=235m)(25日)	
61.1	行財政改革大綱(第2次)を策定(31日)			公共下水道寺田1号汚水幹線布設工事が完成(L=142m)(25日)	
3	近鉄富野荘駅地下道「市民ギャラリー」オープン(28日)			団体営農業用河川工作物応急対策工事春日ノ森樋門が完成(31日)	
	城陽中学校改築工事が完成し、市内小・中学校の普通教室棟の総鉄筋化なる(31日)		4	久津川老人福祉センター「陽和苑」開所式(6日)	
	山砂利対策修復整備計画を策定(31日)			山砂利採取地修復整備第3セクター設立準備室を設置(1日)	
4	府立城陽養護学校開校(1日)			城陽市指定文化財4件を指定(21日)	
5	城南衛生管理組合奥山埋立センターで粗大ゴミ破砕施設の運転開始(8日)		5	義務教育施設有効利用検討プロジェクトチームを発足(19日)	
	行政情報資料コーナーを市内八ヶ所開設(10日)			城陽市情報公開制度検討プロジェクトチームを発足(14日)	
7	第43回国民体育大会城陽市実行委員会の設立総会(1日)		6	城陽市広報モニター初会合(18日)	
	集中豪雨により、500余戸が浸水被害を受ける(21日)			城陽市個人情報保護審議会を発足(19日)	
	芝ヶ原12号墳の発掘調査で日本初の車輪石型腕輪や銅製鏡、土器などが多数出土し、日本最古級の古墳と注目を集める(26日)		7	日韓親善少年柔道大会城陽大会が市民体育館で開催(27日)	
8	芝ヶ原12号墳を所有者より買収し、保存を決定(25日)			芝ヶ原12号墳の史跡指定を国へ申請(27日)	
9	山砂利対策修復整備第3セクター設立検討小委員会を設置(26日)		8	平和都市宣言碑の除幕式(15日)	
	行財政改革大綱(第3次)を策定し、大綱策定作業を完了(18日)			荒内シルバー農園の開園式(20日)	
			10	城陽市労働問題懇談会が発足(22日)	
			11	城陽市市制施行15周年記念式典開催(3日)	
			12	城陽市物産協会設立総会(4日)	

年月	史	実	年月	史	実
63.1	城陽市情報公開懇話会を設置（9日）		元.6	「ふるさと創生事業」アイデア入賞者決まる（24日）	
	城陽市高齢者問題検討委員会を設置（19日）				
2	市内公共施設に避難場所標示板を設置（18日～）		7	絵はがき「Hello 城陽」市内に全戸配布（24日）	
3	新池シルバー農園の開園式（28日）			「緑と水辺のやすらぎ回廊」建設省の桜づつみモデル事業に認定	
4	「資料が語る城陽近世史 - 第3集・寺田地域編」を刊行		8	京都府総合防災訓練木津川河川敷で実施（22日）	
6	城陽市婦人問題検討委員会を発足（8日）		9	第5回市長選挙、今道仙次氏4選（10日）	
7	宿泊施設「アイリス・イン・城陽」オープン（20日）		10	市民体育館にトレーニングルームオープン（2日）	
8	JR 奈良線に新方式冷房車両を運行（23日）			青谷小学校創立100周年記念	
	京都市地下鉄烏丸線の北大路駅 - 近鉄京都線新田辺駅間で相互乗入れ運転開始（28日）			久津川小学校創立100周年記念	
9	下居大久保線と城陽宇治線の延長・接続工事が完成、供用開始（1日）			第1回城陽茶まつり（15日）	
10	市道寺田停車場線供用開始（5日）		2.1	陽寿苑にシルバースポーツゾーンが完成（テニスコート・玉突場の設置及びゲートボール場の整備）（10日）	
	京奈道路のうち城陽～田辺西インター間が完成、供用開始（5日）			城陽市のコミセンシンボルマーク決まる（11日）	
	京都国体柔道競技会開催（16～18日）		3	里の西シルバー農園オープン（24日）	
11	城陽市情報公開懇話会が「城陽市における情報公開制度の在り方についての提言」をまとめ答申（7日）		4	情報公開制度スタート（1日）	
12	城陽市国際交流懇話会が「国際交流の基本的考え方」について中間報告（20日）			公共下水道平川処理分区供用開始、通水記念式（1日）	
平成				「資料が語る城陽近世史 - 第4集・久津川地域編」を刊行	
元.1	「永遠の希い・私の戦争体験記」を発行		5	新消防庁舎で業務開始（19日）	
2	城陽市史跡整備計画策定委員会が「城陽市史跡整備計画策定報告書」を答申（28日）			青谷公園整備工事が完成（11日）	
3	「第二次城陽市基本計画」を策定			今池コミュニティセンター完成（26日）	
	「財団法人城陽山砂利採取地整備公社」発足（31日）		6	韓国慶山市から訪日団来訪（4～9日）	
4	山城青谷駅前広場開設			国際交流懇話会が提言（20日）	
	鴻の巣保育園竣工式（5日）		8	JR 長池駅前整備、竣工式（10日）	
			10	国勢調査実施（人口84,770人）	
				燃やさないごみの曜日収集スタート（1日）	
				寺田、久世児童館閉館（31日）	
			11	東部コミュニティセンター完成（10日）	

年月	史	実	年月	史	実
2.11		富野東部地区ほ場整備事業工事着工（19日）	5.4		広報じょうようの点字版の発行を開始（1日）
12		市民会館等建設懇話会設立（22日）			第3浄水場自然ろ過施設完成（15日）
3.1		韓国慶山市と国際姉妹都市盟約締結（22日）	7		城陽市国際交流協会が発足（11日）
2		第1回小学生駅伝大会（17日）	9		第6回市長選挙、今道仙次氏5選（12日）
3		山砂利採取跡地利用研究会設立（27日）	11		東部老人福祉センター「陽東苑」が開所（15日）
		桜つつみモデル事業（緑と水辺のやすらぎ回廊）	6.2		城陽郵便局、新局舎で事業開始（14日）
		奈島3地区完成	3		第2次基本構想を策定
4		青谷小学校障害児学級開設			地図データベース（1/500・市全域）が完成
5		JR城陽駅の橋上駅舎供用開始（21日）	4		近鉄富野荘駅前歩行者広場竣工（26日）
		隔週土曜日閉庁開始（25日）	5		城陽総合防犯ネットワークシステム運用開始（25日）
6		第1回花しょうぶまつり（9日）	6		JR城陽駅東地区土地区画整理事業竣工（9日）
		古文書のカラーマイクロ・フィルム化に着手	7		全国高校野球選手権大会京都府大会で府立西城陽高等学校優勝（30日）
7		生涯学習基本構想策定委員会設立（29日）	8		第2次総合計画「基本計画」を策定
11		城陽警察署開設（13日）			総合運動公園北側レクリエーションゾーンの工事に着手
12		国土開発幹線自動車道建設審議会が第二名神等整備計画決定を発表（3日）	11		全国高校サッカー選手権大会京都府大会で府立城陽高等学校優勝（20日）
		(仮称)城陽市市民会館建設構想策定			城陽市地域福祉計画策定
4.1		生涯学習基本構想策定委員会基本構想を答申（29日）	7.1		N T T宇治支店管内の市外局番「0774」に統一
3		富野東部地区ほ場整備事業完成			阪神・淡路大震災発生。京都は震度5の強震（17日）
		基本構想検討委員会を設置（31日）	4		府南部14市町村の22農協が合併し「京都やましろ農協」が発足（1日）
4		土地情報登録制度実施要綱を制定（1日）			空カン、空ビン分別収集の全市実施
		城陽市文化協会が発足（19日）	7		第1回「平和の集い」開催（9日）
		屋内ゲートボール場「すぱーく城陽」が完成（29日）	8		青谷保育園移転改築、竣工（4日）
7		城陽市デイサービスセンター梅林園・城陽市在宅介護支援センターが事業を開始（1日）			集中豪雨で床上浸水5戸、床下浸水261戸などの被害を受ける（30日）
11		市制施行20周年記念式典を開催（22日）	9		青谷コミュニティセンター、竣工（1日）
12		史跡正道官衙遺跡の整備工事の完成（15日）	10		国勢調査実施（人口85,398人）
5.1		市役所新庁舎、竣工式（29日）			
2		第1回城陽市長杯中学生サッカー大会（11～14日）			

年月	史	実	年月	史	実
7.10	東部地域循環バス路線の開設(26日)		10.4	高齢者総合福祉施設「ひだまり」と「ミレー京都」オープン(1日)	
	アメリカ合衆国バンクーバー市と姉妹都市盟約締結(30日)			「城陽シルバーワークプラザ」オープン(17日)	
11	文化パルク城陽開館(1日)		10	鴻の巣山運動公園(城陽市総合運動公園)「レクリエーションゾーン」オープン(1日)	
12	市役所内等に公衆ファックス設置(20日)		11	インターネットに「城陽市ホームページ」開設(10日)	
8.4	鴻ノ巣会館改修、供用開始(16日)			新しい「山城大橋」開通(26日)	
5	近鉄寺田駅前広場、竣工(14日)		11.1	「萌木の村」オープン(10日)	
	史跡森山遺跡公園、竣工(16日)		3	地域振興券交付事業開始(16日)	
	平成9年度全国高校総合体育大会城陽市実行委員会の設立総会(25日)		4	市の組織機構の変更(1日)	
6	第3次行財政改革大綱の第1次推進計画発表			介助犬に市立の全施設を開放(7日)	
8	「城陽市史第4巻」刊行		6	京都パープルサンガ練習場内にフットサルコート・オープン(8日)	
9	「新消防緊急情報システム」稼働(1日)		7	知的障害者デイサービス事業「城陽市デイサービスセンター あっぷ」オープン(1日)	
10	廃棄物減量推進審議会発足(4日)		10	要介護認定の申請交付受付実施(1日)	
11	観光物産スタンプラリーを実施(3日)		12	「城陽市民カード」で証明書の自動交付発行開始(1日)	
9.1	市役所全課にダイヤルイン導入(1日)		12.4	「介護保険制度」開始(1日)	
2	西部老人福祉センター「陽幸苑」、西部デイサービスセンター、西部在宅介護支援センターオープン(1日)			生ごみ処理機購入費補助制度開始(1日)	
4	「容器包装リサイクル法」施行に伴い、「ペットボトル」「紙パック」の分別収集開始(1日)		10	国勢調査実施(人口84,346人)	
	「地域防災無線」を開局(1日)		13.4	消費者契約法施行(1日)	
5	市制施行25周年記念式典を開催(3日)			家電リサイクル法施行(1日)	
7	宿泊施設「プラムイン城陽」オープン(25日)		9	第8回市長選挙、橋本昭男氏当選(9日)	
8	全国高等学校総合体育大会・京都大会開幕(1日)		10	「城陽市学校(園)安全ボランティア」を発足(10日)	
	サッカー競技会(2~7日)、柔道競技会(7~10日)		12	国民健康保険出産費貸付基金条例の制定	
9	第7回市長選挙、大西忠氏当選(7日)			城陽市立東部デイサービスセンターが完成(1日)	
10.1	日本プロサッカーリーグ(Jリーグ)京都パープルサンガ練習場オープン(16日)			環境基本条例公布	
			14.1	市長ほっとサロン・市政懇談会を実施	

年月	史	実	年月	史	実
14.1	城陽市行財政システム改革推進委員会を設置		15.10	城陽環境パートナーシップ会議発足(25日)	
3	慶山の森整備工事完成 「城陽市都市計画マスタープラン」を策定 幼稚園・小学校・中学校に防犯システムを設置 城陽市観光協会の設立(23日) 第1回環境フォーラム開催(30日) 京都精華大学と城陽市ISO14001認証取得プロジェクトの調印			城陽市児童虐待防止ネットワーク会議を設置(6日)	
4	身体障害者デイサービス事業の実施 生活困窮者対策として市独自の介護保険料の減免を実施 女性相談を開設(月1回)		11	文化パルク城陽 来館者1,000万人達成(7日)	
8	住民基本台帳ネットワークシステム第一次サービス稼動(5日)		16.1	公的個人認証サービス(電子証明書の交付)を開始(29日) 富野幼稚園舎改築及び大規模改造工事完成(30日)	
9	城陽市企業立地促進条例を制定(30日) 城陽市農業農村整備基本構想を策定		2	富野幼稚園新園舎竣工式(1日) 東城陽中学校屋外運動場照明設備設置工事完成(23日)	
10	ファミリー・サポート・センター設立(8日)		3	児童の安全確保として、小学校に緊急通報装置を設置するとともに小中学校に防犯カメラを増設 寺田西富野線他1道路改良工事が完成(31日)	
11	市制施行30周年記念式典を開催(24日)		4	郵便局での公金(市税等)収納を開始(1日) 母子家庭等に対する相談機能等の強化のため母子自立支援員を配置(1日)	
12	「城陽市緊急財政健全化計画案」を策定		6	久津川・寺田西・青谷保育園に防犯カメラを設置 城陽市消防団に女性消防団員採用(10名)(6日)	
15.3	城陽市環境基本計画を策定 城陽市役所ISO14001認証取得(20日) JR長池駅前に「市民農園」を整備(25日) 城陽市健康づくり計画を策定 富野小学校プール改築工事が完成(28日)		8	市立・私立保育園、学童保育園の全施設、ふたば園に警察への非常通報装置を設置	
4	介護保険料の市独自減免基準の所得範囲を拡大(1日) 徘徊高齢者家族支援サービス事業を実施(1日) 訪問理美容サービス事業実施(1日) 親子ふれあい農園開園(4日)		9	城陽市商工業活性化推進審議会設置(7日)	
6	「新城陽市行財政改革推進計画」を策定		10	施設予約管理システムを更新し、インターネット発信を開始(1日)	
8	住民基本台帳ネットワークシステム第二次サービス稼動(25日)		11	第1回男女共同参画の推進に関する条例検討委員会の発足(1日) 住民参加型ミニ市場公募債「いきいき城陽債」発行(26日)	
			12	東城陽線(市道2389号線)道路開通(18日) 城陽市個人情報保護条例を制定(28日) 城陽高校サッカー部全国大会出場(30日)	
			17.1	新学校給食センター竣工・開所式(5日)	

年月	史	実	年月	史	実
17.1	学校給食センターでの共用開始にあわせ、調理等業務の直営を見直し民間委託を導入 城陽市総合防災訓練開催(16日) 「ふれあい市民サービスコーナー」(17日)と、 「青谷市民サービスコーナー」(18日)を開設し、 住民票の写し等諸証明の即時交付を実施		18.3	久世保育園移転改築工事が完成(31日) 学校安全対策の一環として、防犯ブザー(小学生) 通学路安全マップ(小中学生等)・防犯帽子(地域 ボランティア等)を配布	
3	城陽市次世代育成支援推進事業行動計画を策定 城陽中学校体育館・プール改築工事完成(31日) 久津川消防分署竣工(31日)		4	男女共同参画支援センター(ぱれっと)OYO) を開設 保育施設貸与による民設民営方式の保育所「し いの木保育園」の運営を開始(社会福祉法人高陽 会が運営)	
4	飼い犬のふん害の防止に関する条例を制定(1日)			久世保育園を社会福祉法人清仁福祉会に民間委託 城陽市地域包括支援センターを設置	
7	城陽市男女共同参画を進めるための条例を制定 (1日)			図書館情報システムを更新 図書館ホームページを開設	
9	市役所前駐車場内に憩いのスペースを設置(1日)			市役所の環境改善の実施(市民窓口スペース・待 合ロビーの拡大、行政情報資料コーナーの設置)	
11	文化パルク城陽開館10周年記念式典・講演会を 開催(19日)		5	教育委員会事務局の寺田分庁舎移転 総合的地下水調査を開始	
12	城陽市文化芸術の振興に関する条例を制定(28日)		7	市の組織機構の変更 自動体外式除細動器(AED)を配備(北部・ 東部コミュニティセンター) 鴨谷の滝観光ルートを開設	
18.2	携帯電話から市消防本部への119番通報直接受 信の開始(1日) 城陽市文化協会・城陽市国際交流協会・城陽市観 光協会の事務所を移転(22日)		8	城陽市バス路線水主鴻ノ巣台線を新たに開設	
3	近鉄寺田1号踏切内歩道の新設に伴う歩行者通路 設置工事が完成(24日) 福祉センター大規模改修工事が完成(27日) JR城陽駅前複合施設整備工事が完成(30日) (1階:男女共同参画支援センター(ぱれっと)O YO)2・3階部分:社会福祉法人高陽会しいの 木保育園) 水主長池線道路改良工事が完成(30日) JR裏池踏切改良工事が完成(31日) 緑の象徴軸保全事業 散策道整備工事(水度神社 参道)が完成(31日)		9	深谷小学校グラウンド改良工事が完成	
			12	市ホームページにバナー広告を掲載開始	
			19.2	今池コミュニティセンター増改築工事が完成	
			3	第3次城陽市総合計画を策定 城陽市障害福祉計画を策定 準用河川今池川改修工事が完成(L=20m) 城陽市文化芸術振興計画を策定	
			4	城陽市名誉市民条例を制定 市民活動支援センターを開設	

(注)平成18年4月より、史実の日付は記載していません。

年月	史	実	年月	史	実
19.4	青谷地域における井戸水の水質検査を実施（総水銀、ひ素）		19.12	犬のふん害防止ボランティア制度を創設	
	妊婦歯科健診を実施		20.1	古川小学校で「放課後子ども教室」を開設	
	公用封筒（長3号）に広告を掲載開始		3	農と消費者のふれあい交流施設（城陽旬菜市直売所）設置に補助	
5	市制施行35周年(3日)			城陽市特定健康診査等実施計画を策定	
	「城陽市東部丘陵地整備計画」を策定		4	市役所前駐車場の有料化を実施	
8	市内全域における井戸水の水質検査を実施（総水銀、ひ素）			第2期城陽市エコプランの推進開始	
9	広報じょうように広告を掲載開始			後期高齢者医療制度を開始	
	市民活動情報サイトを開設			妊婦健康診査の公費負担回数を2回から5回に増	
	中芦原及び奈島事業所井戸の水銀汚染調査を実施			ましん・風しん混合(MR)予防接種を中学1年生	
	「おいしい甘藷研究事業」第1回甘藷品評会を実施			・高校3年生に接種（平成20年度から5年間の臨時措置）	
	子育て支援医療費助成対象を入院のみ中学卒業まで拡大			公共下水道事業に対し、地方公営企業法を全部適用	
	小・中学校普通教室扇風機設置工事が完成(3カ年計画3年目)			城陽旬菜市直売所（農と消費者のふれあい交流施設）がオープン	
10	ごみ散乱防止ネット等を全自治会対象に配布			特別支援教育支援員を配置（府配置校以外すべての小学校）	
	JR中ノ島踏切拡幅工事に着手		5	「城陽市子どもの読書推進計画」を策定	
	特別無料公開「姉妹都市バンクーバー市 バンクーバー岩・タペストリー展」を開催 ～12月		7	公用車13台に広告を掲載開始	
11	市制施行35周年記念式典を開催			市役所玄関マットに広告を掲載開始	
	市の鳥に「しらさぎ」を制定			特定健診、健康診査を開始（～12月）	
	城陽市ジュニア議会を開催		9	ダンプ専用道路が開通	
	「心和む抹茶ふれあい体験」を開催		10	災害時要配慮者登録制度を開始	
	「じょうようお茶の日（11月8日）」を制定			小規模多機能型居宅介護拠点「ゆうあいの家」を開所	
	城陽市市内循環バスの愛称を「城陽さんさんバス」に決定			下水道使用料を改定	
	図書館インターネット予約の開始		11	公園隣接道路暫定整備工事が完成	
	図書館蔵書20万冊達成		12	市民協働指針を策定	
12	市制施行35周年記念イベント「市民ふれあい歌の祭典」を開催			城陽市情報化計画を策定	
	「今後の財政見通しと財政健全化方針」を策定			富野小学校にソーラー発電施設を設置	
				城陽市生涯学習推進計画を策定	

年月	史	実	年月	史	実
21.1	市の鳥「しらさぎ」のイラスト制定 特定保健指導を開始				
2	梅まつりのイメージキャラクターとして「プラムちゃん」を制定 求人情報コーナーを設置 JR中ノ島踏切内歩道の共用開始				
3	パブリック・コメント手続要綱を策定 城陽市における地盤及び地下水環境保全に関する調査研究委託事業が完了（3カ年事業3年目） 茶生産振興事業に補助 マル城融資制度の金利引下げ（2.3% 1.8%） 城陽市高齢者保健福祉計画・第4期城陽市介護保険事業計画を策定 城陽市障害福祉計画第2期計画を策定 城陽市都市計画マスタープランを改定 城陽市水道ビジョンを策定 富野小学校に風力発電機等を設置				

3. 市内官公署等一覧

名 称	所 在 地	電 話 番 号
(市 関 係) 城 陽 市 役 所	寺田東ノ口16・17	5 2 - 1 1 1 1
城 陽 市 教 育 委 員 会 事 務 局	寺田樋尻45 - 26(寺田分庁舎)	{ 5 6 - 4 0 0 3 } { 5 6 - 4 0 0 4 } { 5 6 - 4 0 4 6 } { 5 6 - 4 0 4 7 }
城 陽 市 消 防 本 部	富野久保田1 - 1	5 4 - 0 1 1 3
消 防 署 青 谷 消 防 分 署	中樋ノ上71	5 4 - 0 1 1 9
消 防 署 久 津 川 消 防 分 署	平川横道29 - 1	5 6 - 1 9 9 9
城 陽 市 上 下 水 道 部	平川広田67	{ 5 2 - 2 0 4 4 } { 5 2 - 2 0 5 7 } { 5 2 - 2 4 4 2 }
学 校 給 食 セ ン タ ー	富野森山39 - 3	5 2 - 2 2 0 5
衛 生 セ ン タ ー	寺田南堤下1	5 3 - 1 4 0 0
保 健 セ ン タ ー	富野久保田1 - 1	5 5 - 1 1 1 1
休 日 急 病 診 療 所	富野久保田1 - 1	5 5 - 1 1 1 2
産 業 会 館	富野久保田1 - 1	5 2 - 5 0 0 0
文 化 パ ル ク 城 陽	寺田今堀1	5 5 - 1 0 1 0
市 立 図 書 館	寺田今堀1	5 3 - 4 0 0 0
城 陽 市 歴 史 民 俗 資 料 館	寺田今堀1	5 5 - 7 6 1 1
男女共同参画支援センター(ばれっとJOYO)	寺田林ノ口11 - 114	5 4 - 7 5 4 5
福 祉 セ ン タ ー	寺田東ノ口17	5 6 - 0 9 0 9
久 津 川 小 学 校	平川指月1	5 2 - 1 7 0 3
古 川 小 学 校	上津屋境端57	5 3 - 1 5 0 0
久 世 小 学 校	久世芝ヶ原143	5 2 - 3 6 7 0
深 谷 小 学 校	寺田深谷111 - 2	5 3 - 3 2 0 0
寺 田 小 学 校	寺田北山田2	5 2 - 2 5 8 9
寺 田 南 小 学 校	寺田新池23 - 1	5 2 - 6 8 0 0
寺 田 西 小 学 校	寺田西ノ口65	5 3 - 7 0 0 5
今 池 小 学 校	寺田大畔177 - 1	5 2 - 2 4 0 2
富 野 小 学 校	富野堀口1	5 2 - 0 0 0 9
青 谷 小 学 校	中向河原1	5 2 - 0 0 4 0
城 陽 中 学 校	寺田北山田35	5 2 - 2 7 0 8
西 城 陽 中 学 校	寺田乾出北82	5 3 - 1 6 0 0
南 城 陽 中 学 校	観音堂巽畑17 - 4	5 3 - 7 0 0 9
東 城 陽 中 学 校	久世上大谷24	5 4 - 0 4 0 7
北 城 陽 中 学 校	平川長箴33	5 5 - 1 0 0 9
富 野 幼 稚 園	富野南清水30	5 2 - 1 0 0 9
深 谷 幼 稚 園	寺田深谷16	5 3 - 3 3 0 0
久 津 川 保 育 園	久世北垣内80	5 2 - 4 8 6 4
久 世 保 育 園	久世芝ヶ原74 - 1	5 2 - 4 3 6 9
枇 杷 庄 保 育 園	枇杷庄出羽10 - 2	5 3 - 2 8 0 0
鴻 の 巣 保 育 園	寺田東ノ口51 - 5	5 5 - 9 1 9 1
寺 田 西 保 育 園	寺田乾出北52	5 3 - 2 3 8 8

名 称	所 在 地	電 話 番 号
(市 関 係)		
古 川 保 育 園	久世荒内137	5 3 - 4 5 0 0
青 谷 保 育 園	中樋ノ上63 - 1	5 2 - 1 0 3 9
寺 田 コ ミ ュ ニ テ ィ セ ン タ ー	寺田今堀1	5 5 - 0 0 1 0
北 部 コ ミ ュ ニ テ ィ セ ン タ ー (北 公 民 館)	平川広田67	5 5 - 1 0 0 1
南 部 コ ミ ュ ニ テ ィ セ ン タ ー (働 く 女 性 の 家 ・ コ ミ ュ ニ テ ィ 防 災 セ ン タ ー)	富野東田部70 - 1	5 5 - 1 0 0 2
東 部 コ ミ ュ ニ テ ィ セ ン タ ー	寺田正道152	5 5 - 7 8 5 8
今 池 コ ミ ュ ニ テ ィ セ ン タ ー	枇杷庄知原15 - 1	5 6 - 0 5 2 5
青 谷 コ ミ ュ ニ テ ィ セ ン タ ー	市辺五島7 - 1	5 3 - 8 2 7 3
久 津 川 公 民 館	平川野原88 - 1	5 4 - 1 2 6 6
富 野 公 民 館	富野堀口2 - 1	5 5 - 3 0 3 0
城 陽 市 総 合 運 動 公 園	寺田奥山1	5 5 - 6 2 2 2
市 民 プ ー ル	久世荒内149	5 5 - 6 2 2 2
総 合 老 人 福 祉 セ ン タ ー 「 陽 寿 苑 」	奈島川原口20	5 5 - 1 0 1 7
北 部 老 人 福 祉 セ ン タ ー 「 陽 和 苑 」	久世北垣内80	5 2 - 9 6 7 0
東 部 老 人 福 祉 セ ン タ ー 「 陽 東 苑 」	久世芝ヶ原131	5 3 - 3 7 0 0
西 部 老 人 福 祉 セ ン タ ー 「 陽 幸 苑 」	寺田乾出北55	5 3 - 9 3 9 3
東 部 デ イ サ ー ビ ス セ ン タ ー	久世芝ヶ原6 - 2	5 6 - 2 5 3 0
西 部 デ イ サ ー ビ ス セ ン タ ー	寺田乾出北55	5 3 - 8 5 5 5
心 身 障 害 児 通 園 施 設 ふ た ば 園	久世北垣内75 - 1	5 4 - 1 9 6 6
フ ァ ミ リ ー ・ サ ポ ー ト ・ セ ン タ ー	寺田東ノ口17 - 201	5 6 - 0 2 3 0
市 民 活 動 支 援 セ ン タ ー	寺田今堀1	5 5 - 1 0 3 0
地 域 包 括 支 援 セ ン タ ー	寺田水度坂130 (鴻の巣会館内)	5 4 - 7 3 3 0
地 域 子 育 て 支 援 セ ン タ ー	寺田東ノ口51 - 5	5 5 - 9 2 6 0
久 津 川 学 童 保 育 所	平川指月1 (久津川小学校内)	5 3 - 3 9 0 0
古 川 学 童 保 育 所	上津屋境端57 (古川小学校内)	5 4 - 2 4 8 7
久 世 学 童 保 育 所	久世芝ヶ原143 (久世小学校内)	5 5 - 4 5 7 7
深 谷 学 童 保 育 所	寺田深谷111 - 2 (深谷小学校内)	5 4 - 2 4 8 5
寺 田 学 童 保 育 所	寺田北山田2 (寺田小学校内)	5 2 - 4 3 6 6
寺 田 西 学 童 保 育 所	寺田西ノ口65 (寺田西小学校内)	5 4 - 2 5 8 4
寺 田 南 学 童 保 育 所	寺田新池23 - 1 (寺田南小学校内)	5 4 - 0 7 0 7
今 池 学 童 保 育 所	寺田大畔177 - 1 (今池小学校内)	5 4 - 2 9 5 6
青 谷 学 童 保 育 所	中向河原1 (青谷小学校内)	5 4 - 2 4 8 6
富 野 学 童 保 育 所	富野堀口1 (富野小学校内)	5 4 - 2 9 5 5
(財) 城 陽 市 民 余 暇 活 動 セ ン タ ー	寺田今堀1	5 5 - 1 0 1 0
城 南 土 地 開 発 公 社	寺田東ノ口16・17	5 2 - 3 2 7 6
寺 田 財 産 区 事 務 所	寺田水度坂130 (鴻の巣会館内)	5 2 - 0 8 2 6
(財) 城 陽 山 砂 利 採 取 地 整 備 公 社	寺田水度坂130 (鴻の巣会館内)	5 5 - 9 5 0 6
(社 福) 城 陽 市 社 会 福 祉 協 議 会	寺田東ノ口17	5 6 - 0 9 0 9
(社) 城 陽 市 シ ル バ ー 人 材 セ ン タ ー	寺田水度坂130 (鴻の巣会館内)	5 2 - 9 4 8 6
城 陽 市 水 気 耕 栽 培 セ ン タ ー	観音堂甲田7 - 1	5 3 - 3 7 5 0
城 陽 市 文 化 協 会	寺田樋尻48 - 19	5 5 - 1 2 1 0
城 陽 市 国 際 交 流 協 会	寺田西ノ口7 - 4 (西邦ビル2階)	5 7 - 0 7 1 3
城 陽 市 観 光 協 会	寺田西ノ口7 - 4 (西邦ビル2階)	5 6 - 4 0 2 9

名 称	所 在 地	電 話 番 号
(府 関 係)		
城 陽 警 察 署	富野久保田1 - 4	5 3 - 0 1 1 0
富 野 荘 交 番	富野南清水46	5 3 - 7 7 2 5
久 津 川 交 番	平川指月77 - 1	5 3 - 7 3 0 0
青 谷 交 番	中向河原1	5 3 - 6 6 6 6
寺 田 交 番	寺田高田40-6	5 3 - 3 3 2 3
城 陽 高 等 学 校	寺田宮ノ平2	5 2 - 6 8 1 1
西 城 陽 高 等 学 校	枇杷庄京縄手46 - 1	5 3 - 5 4 5 5
城 陽 養 護 学 校	中芦原1 - 4	5 3 - 7 1 0 0
山 城 家 畜 保 健 衛 生 所	寺田北山田31 - 47	5 2 - 2 0 4 0
心 身 障 害 者 福 祉 セ ン タ ー	中芦原	5 4 - 1 4 0 0
城 陽 障 害 者 高 等 技 術 専 門 校	中芦原	5 4 - 3 6 0 0
身 体 障 害 者 更 生 相 談 所	中芦原	5 5 - 4 1 1 9
(そ の 他)		
(独立行政法人)国立病院機構南京都病院	中芦原11	5 2 - 0 0 6 5
郵 便 事 業 株 式 会 社 城 陽 支 店	寺田袋尻27 - 2(集配)	5 5 - 9 3 3 4
郵 便 事 業 株 式 会 社 城 陽 支 店	寺田袋尻27 - 2(郵便)	5 2 - 2 6 4 4
郵 便 局 株 式 会 社 城 陽 郵 便 局	寺田袋尻27 - 2(貯金)	5 2 - 3 1 1 5
郵 便 局 株 式 会 社 城 陽 郵 便 局	寺田袋尻27 - 2(保険)	5 3 - 1 8 1 5
郵 便 局 株 式 会 社 城 陽 平 川 郵 便 局	平川横道53 - 4	5 3 - 9 9 1 7
郵 便 局 株 式 会 社 城 陽 寺 田 郵 便 局	寺田中大小145	5 3 - 9 9 1 8
郵 便 局 株 式 会 社 城 陽 今 堀 郵 便 局	寺田今堀72 - 29	5 2 - 8 8 5 6
郵 便 局 株 式 会 社 長 池 郵 便 局	長池北清水20 - 2	5 3 - 9 9 1 5
郵 便 局 株 式 会 社 城 陽 富 野 郵 便 局	富野西垣内15 - 2	5 3 - 9 9 6 6
郵 便 局 株 式 会 社 青 谷 郵 便 局	市辺小梨間91	5 3 - 9 9 1 6
郵 便 局 株 式 会 社 城 陽 平 川 西 郵 便 局	平川中道表31 - 5	5 4 - 1 7 0 0
郵 便 局 株 式 会 社 城 陽 深 谷 郵 便 局	寺田深谷23 - 3	5 3 - 6 7 2 7
J R 城 陽 駅	寺田林ノ口7	5 6 - 2 3 3 6
J R 長 池 駅	長池北裏72	5 2 - 9 0 0 0
J R 山 城 青 谷 駅	市辺五島88	5 2 - 2 0 9 6
ク リ ー ン 2 1 長 谷 山	富野長谷山1 - 270	5 2 - 3 5 8 1
青 少 年 野 外 活 動 総 合 セ ン タ ー	寺田南中芝80	5 3 - 3 5 6 6
京 都 文 教 短 期 大 学 附 属 家 政 城 陽 幼 稚 園	久世下大谷6	5 2 - 1 5 4 2
平 川 幼 稚 園	平川大將軍77 - 3	5 3 - 1 2 8 8
白 鳥 幼 稚 園	寺田水度坂15 - 105	5 4 - 2 8 0 0
芽 生 え 幼 稚 園	寺田大谷126 - 2	5 4 - 1 2 8 8
青 谷 聖 家 族 幼 稚 園	中向河原11	5 3 - 9 3 0 3
佐 伯 幼 稚 園	寺田今橋68	5 2 - 3 6 6 9
清 仁 保 育 園	富野乾垣内67	5 3 - 1 3 0 0
く む ぎ 保 育 園	寺田庭井36 - 4	5 2 - 1 6 6 2
清 心 保 育 園	富野荒見田4	5 5 - 0 2 3 0
里 の 西 保 育 園	久世里ノ西66 - 1	5 5 - 0 2 4 3
し い の 木 保 育 園	寺田林ノ口11 - 114	5 4 - 7 5 5 6
サ ン ・ ア ビ リ テ ィ ー ズ 城 陽	中芦原	5 3 - 6 6 4 4

名 称	所 在 地	電 話 番 号
(そ の 他)		
特別養護老人ホーム「梅林園」	中芦原55	52-4500
特別養護老人ホーム「ひだまり平川」	平川浜道裏20-1	55-5150
特別養護老人ホーム「ひだまり久世」	久世里ノ西82-1	54-7539
特別養護老人ホーム「ビハラ本願寺」	奈島内垣内1	54-0700
介護老人保健施設「萌木の村」	寺田奥山1-6	52-0011
介護老人保健施設「煌」	長池五社ヶ谷14-1	54-7211
グループホーム「友愛」	市辺中垣内4	57-0320
グループホーム「梅林園」	中芦原55	52-4500
グループホーム「まごころ城陽」	富野南清水68-5	54-7761
グループホーム「ひだまり」	平川浜道裏29-5	54-7817
小規模多機能型居宅介護「どんぐりの家」	久世下大谷18-103	53-5130
小規模多機能ホーム「リエゾン萌木の村」	寺田新池65-2	54-7505
ゆうあいの家	寺田乾出北45	56-1950
指定通所介護事業所「ひだまり」	平川浜道裏20-1	55-5130
通所介護事業所「ほほえみの里」	枇杷庄大堀94	56-0135
高齢者デイサービスセンター「すまいる」	枇杷庄中奥田49-1	58-0611
デイサービスセンター「梅林園」	中芦原55	56-3000
デイサービス「ホワイティ」	市辺小梨間31-8	52-8377
デイサービス「友愛」	市辺中垣内4	57-0320
デイサービスセンター「リエゾン萌木の村」	寺田新池65-2	54-7500
障害者生活支援センター「はーもにい」	枇杷庄中奥田49-1	55-5981
障害者生活支援センター「で・らいと」	平川中道表12-30	56-6661
知的障害者デイサービスセンター「あっぷ」	観音堂甲畑1-2	54-4508
身体障害者デイサービスセンター「すいんぐ」	枇杷庄中奥田49-1	58-0622
軽費老人ホーム ヴィラ城陽	市辺笹原1	55-1875
ケアハウス ミレー 京都	平川浜道裏20-1	55-6010
南山城学園	富野狼谷2-1	52-0425
青谷学園（知的障害更生）	中芦原14	55-1234
青谷学園（知的障害授産）	中芦原20	55-8800
城陽作業所	奈島川原口12-1	54-2424
あんびしや	市辺石原1-2	52-1362
円、和、魁	富野狼谷2-1	52-0425
翼	観音堂甲畑1-2	54-4507
凜	富野東田部69-1	56-7888
ものづくりスペースみんななかま	寺田垣内後69-1	55-5583
ワークショップ 野の花	寺田樋尻51-3	55-1532
障害者共同作業所 で・らいと	平川中道表12-30	56-3269
地域療育支援センター「ういる」	枇杷庄中奥田49-1	54-3109

4 . 城陽市の位置図

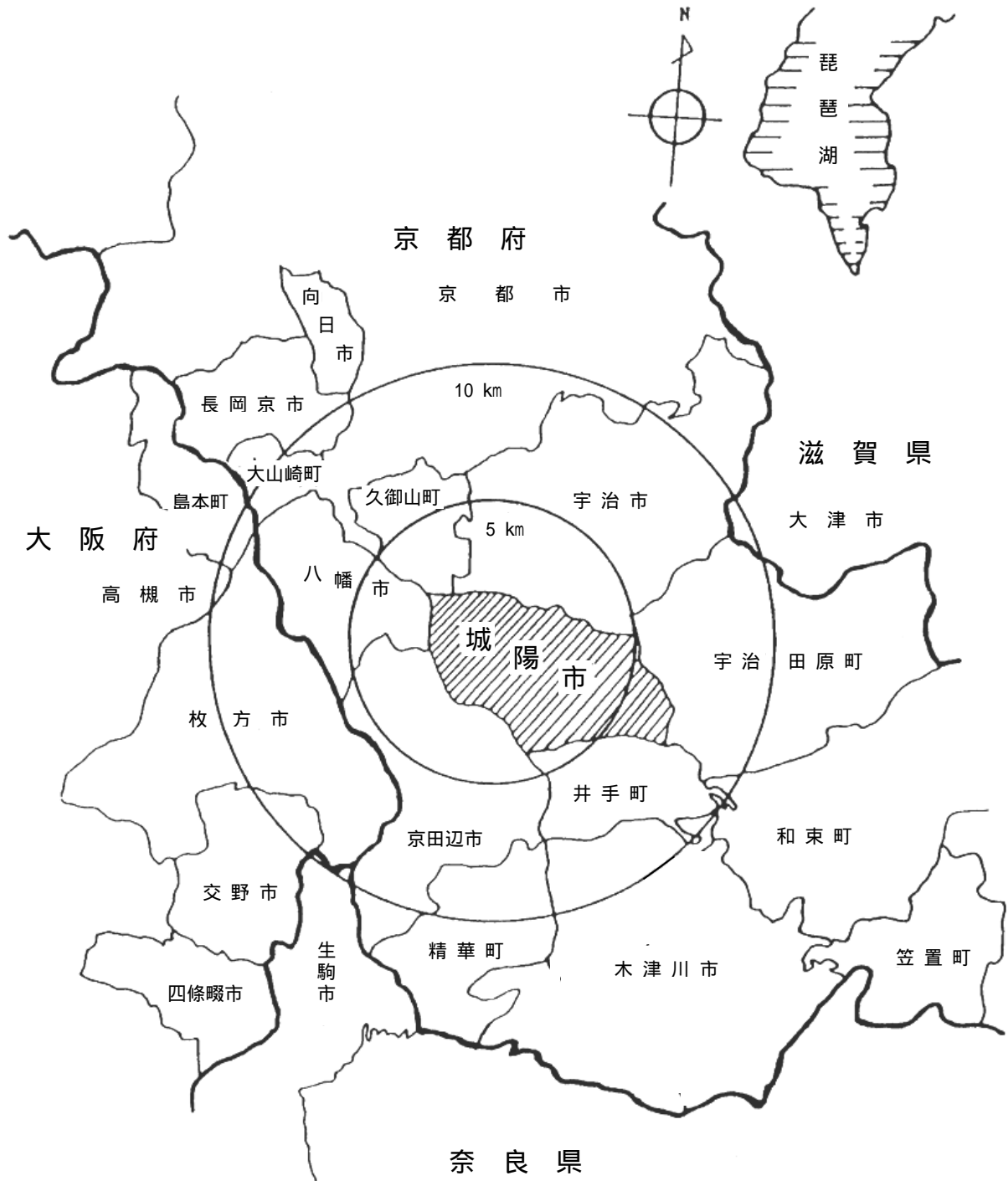

統 計 の 日

昭和 48 年に、政府は、毎年 10 月 18 日を「統計の日」とすると決めました。

社会経済の発展に伴い、広範かつ精細な統計を整備することの必要性は年々高まっています。その結果、国や地方公共団体が実施する統計調査は、最近ますます複雑、高度化する傾向にあります。しかし、統計調査は、国民の協力によってはじめて実施することができるもので、それには国民の統計に対する強い関心と深い理解がなければなりません。

したがって統計の重要性に対する国民の理解を深め、統計調査に対する国民のいっそうの協力を推進する必要があります。

このため、「統計の日」を定めて、国や地方公共団体はこの日を中心に、統計功労者の表彰、講演会、史料展示会を開催するほか、テレビ・新聞等による広報を行なうなど統計知識の普及を図るための諸行事を行なうこととしました。

10 月 18 日が「統計の日」とされたのは、わが国で最初の近代的生産統計である「府県物産表」という統計調査が実施されたという由来によります。この調査は、明治 3 年 9 月 24 日に行なわれましたが、当時は太陰暦を用いていたから、現在の太陽暦でいいますと 10 月 18 日であった訳です。

城陽市統計書

平成22年(2010年)3月

編集発行：城陽市総務経済環境部総務電算情報課

京都府城陽市寺田東ノ口16番地・17番地

〒610-0195

電話 0774-56-4011
